

本资产评估报告依据中国资产评估准则编制

德州市德城区消防救援大队拟资产定损

所涉及部分车辆市场价值

资产评估报告

鲁泽正资评报字（2024）第 0412-002 号

山东泽正资产评估有限公司

二〇二四年四月十二日



目 录

声明	1
摘 要	3
资 产 评 估 报 告	5
一、委托人、产权持有单位和其他评估报告使用人	5
二、评估目的	6
三、评估对象和评估范围	6
四、价值类型及其定义	7
五、评估基准日	7
六、评估依据	7
七、评估方法	9
八、评估程序实施过程 and 情况	11
九、评估假设	12
十、评估结论	13
十一、特别事项说明	13
十二、评估报告使用限制说明	15
十三、评估报告日	16

声明

一、本资产评估报告依据财政部发布的资产评估基本准则和中国资产评估协会发布的资产评估执业准则和职业道德准则编制。

二、委托人或者其他资产评估报告使用人应当按照法律、行政法规规定及本资产评估报告载明的使用范围使用资产评估报告；委托人或者其他资产评估报告使用人违反前述规定使用资产评估报告的，本资产评估机构及资产评估师不承担责任。

本资产评估报告仅供委托人、资产评估委托合同中约定的其他资产评估报告使用人和法律、行政法规规定的资产评估报告使用人使用；除此之外，其他任何机构和个人不能成为资产评估报告的使用人。

本资产评估机构及资产评估师提示资产评估报告使用人应当正确理解和使用评估结论，评估结论不等同于评估对象可实现价格，评估结论不应当被认为是对其评估对象可实现价格的保证。

三、委托人和其他相关当事人所提供资料的真实性、合法性、完整性是评估结论生效的前提，纳入评估范围的资产、负债清单以及评估所需的预测性财务信息、权属证明等资料，已由委托人、产权持有单位申报并经其采用盖章或其他方式确认。

四、本资产评估机构及资产评估师与资产评估报告中的评估对象没有现存或者预期的利益关系；与相关当事人没有现存或者预期的利益关系，对相关当事人不存在偏见。

五、资产评估师已经对资产评估报告中的评估对象及其所涉及资产进行现场调查；已经对评估对象及其所涉及资产的法律权属状况给予必要的关注，对评估对象及其所涉及资产的法律权属资料进行了查验，对已经发现的问题进行了如实披露，并且已提请委托人及其他相关当事人完善产权以满足出具资产评估报告的要求。

六、本资产评估机构出具的资产评估报告中的分析、判断和结果受资产评估报告中假设和限制条件的限制，资产评估报告使用人应当充分考虑资产评估报告中载明的假设、限制条件、特别事项说明及其对评估结论的影响。

七、资产评估机构及其资产评估专业人员遵守法律、行政法规和资产评估准则，坚持独立、客观和公正的原则，并对所出具的资产评估报告依法承担责任。

德州市德城区消防救援大队拟资产定损 所涉及部分车辆市场价值 资产评估报告

鲁泽正资评报字（2024）第 0412-002 号

摘 要

山东泽正资产评估有限公司接受德州市德城区消防救援大队的委托，对德州市德城区消防救援大队拟资产定损所涉及的部分车辆在评估基准日的市场价值进行了评估。

评估对象为德州市德城区消防救援大队拟资产定损所涉及的部分车辆市场价值，评估范围是德州市德城区消防救援大队在评估基准日拟处置的部分车辆。

评估基准日为 2024 年 4 月 8 日。

本次评估的价值类型为市场价值。

经实施清查核实、实地查勘、市场调查和评定估算等评估程序，得出德州市德城区消防救援大队拟处置的车辆在评估基准日 2024 年 4 月 8 日评估价值（不含增值税）为 **1,260,380.00 元**，大写人民币**壹佰贰拾陆万零叁佰捌拾元**。

在使用本评估结论时，特别提请报告使用人使用本报告时注意报告中所载明的特殊事项以及期后重大事项。

根据资产评估法律法规，涉及法定业务的资产评估报告，须委托人按照法律法规要求履行资产评估监督管理程序后使用。评估结果使用有效期一年，即自 2024 年 4 月 8 日至 2025 年 4 月 7 日使用有效，超过一年，需重新进行评估。

以上内容摘自资产评估报告正文，欲了解本评估项目的详细情况和

合理解释评估结论，应当阅读资产评估报告全文。

德州市德城区消防救援大队拟资产定损 所涉及部分车辆市场价值 资产评估报告

鲁泽正资评报字（2024）第 0412-002 号

德州市德城区消防救援大队：

山东泽正资产评估有限公司接受贵公司的委托，根据有关法律法规和资产评估准则，采用市场法，按照必要的评估程序，对德州市德城区消防救援大队拟资产定损所涉及的车辆在评估基准日 2024 年 4 月 8 日的市场价值进行了评估。

现将资产评估情况报告如下：

一、委托人、产权持有单位和其他评估报告使用人

（一）委托人及产权持有单位概况

本次评估的委托人及产权持有单位均为德州市德城区消防救援大队。

机构名称：德州市德城区消防救援大队

机构性质：机关

地址：德州市德城区东风路希森大酒店东 50 米

法定代表人：刘斌

（二）评估报告使用人

本评估报告的使用人为委托人、资产评估委托合同中载明的本次评估所对应的经济行为当事方和国家法律、法规规定的其他报告使用人。

除国家法律法规另有规定外，任何未经评估机构和委托人确认的机构或个人不能由于得到评估报告而成为评估报告使用人。

二、评估目的

根据资产定损的需要，德州市德城区消防救援大队拟资产定损所涉及及部分车辆。为此需要进行评估，为德州市德城区消防救援大队拟资产定损的相关经济行为提供价值参考依据。

三、评估对象和评估范围

（一）评估对象与评估范围内容

评估对象是德州市德城区消防救援大队拟处置的部分车辆市场价值。评估范围为德州市德城区消防救援大队在评估基准日拟处置的车辆，无账面值。

委托评估对象和评估范围与经济行为涉及的评估对象和评估范围一致。

（二）委估主要资产情况

1、主要资产物理状况

纳入评估范围内的资产为车辆。资产情况如下：

车辆为大众轿车、华晨宝马 X5 等 42 辆汽车。委估车辆车况均较差，其中车牌号鲁 NQ6956、鲁 NN665R、鲁 NH23Z6、鲁 NF15066 和鲁 NDA8037 的车辆均被焚毁，已无法再使用。

2、主要资产法律权属状况

所有纳入评估范围的资产产权清晰，均未有抵押、诉讼、担保等事项。

（三）企业申报的表外资产的类型、数量

截至评估基准日，企业申报评估范围内无表外资产。

（四）引用其他机构出具的报告的结论所涉及的资产类型、数量和账面金额

本次评估报告未引用其他机构报告内容。

四、价值类型及其定义

依据本次评估目的，确定本次评估的价值类型为市场价值。

市场价值是指自愿买方和自愿卖方在各自理性行事且未受任何强迫的情况下，评估对象在评估基准日进行正常公平交易的价值估计数额。

五、评估基准日

本项目资产评估的基准日是2024年4月8日。

此基准日是委托人在综合考虑产权持有单位的资产规模、工作量大小、预计所需时间、合规性等因素的基础上确定的。

六、评估依据

本次资产评估遵循的评估依据主要包括经济行为依据、法律法规依据、评估准则依据、资产权属依据，及评定估算时采用的取价依据和其他参考资料等，具体如下：

(一) 经济行为依据

1、《德州市德城区消防救援大队拟资产定损所涉及部分车辆市场价值资产评估委托合同》。

(二) 法律法规依据

1、《中华人民共和国资产评估法》(2016年7月2日第十二届全国人民代表大会常务委员会第二十一次会议通过)；

2、《国有资产评估管理办法》(国务院第91号令，1991年)；

3、《中华人民共和国企业国有资产法》(2008年10月28日第十一届全国人民代表大会常务委员会第五次会议通过)；

4、《中华人民共和国民法典》(2020年5月28日,十三届全国人大三次会议表决通过,自2021年1月1日起施行);

5、《企业国有资产评估管理暂行办法》国务院国有资产监督管理委员会令第12号(2005年8月25日);

6、《关于加强企业国有资产评估管理工作有关问题的通知》(国资委产权[2006]274号);

7、《关于企业国有资产评估报告审核工作有关事项的通知》(国资产权[2009]941号);

8、《企业国有资产交易监督管理办法》(国务院国资委 财政部令第32号,2016年6月24日)

9、《企业国有资产评估项目备案工作指引》(国资发产权(2013)64号,2013年5月24日)

10、《中华人民共和国公司法》(2018年10月26日第十三届全国人民代表大会常务委员会第六次会议通过);

11、财政部、税务总局、海关总署《关于深化增值税改革有关政策的公告》(财政部 税务总局 海关总署公告2019年第39号);

12、财政部、国家税务总局《关于调整增值税税率的通知》(财税[2018]32号);

13、其他有关法律、法规、通知文件等。

(三) 评估准则依据

1、《资产评估基本准则》(财资(2017)43号);

2、《资产评估职业道德准则》(中评协(2017)30号);

3、《资产评估执业准则—资产评估报告》(中评协[2018]35号);

4、《资产评估执业准则—资产评估程序》(中评协[2018]36号);

5、《资产评估执业准则—机器设备》(中评协(2017)39号);

- 6、《资产评估执业准则—资产评估委托合同》（中评协[2017]33号）；
- 7、《资产评估执业准则—资产评估档案》（中评协[2018]37号）；
- 8、《企业国有资产评估报告指南》（中评协（2017）42号）；
- 9、《资产评估机构业务质量控制指南》（中评协[2017]46号）；
- 10、《资产评估价值类型指导意见》（中评协[2017]47号）；
- 11、《资产评估执业准则—资产评估方法》（中评协[2019]35号）；
- 12、《资产评估专家指引第8号—资产评估中的核查验证》（中评协（2019）39号）；
- 13、《资产评估对象法律权属指导意见》（中评协[2017]48号）。

（四）资产权属依据

- 1、《机动车行驶证》；
- 2、其他参考资料。

（五）取价依据

- 1、二手车交易网站信息等；
- 3、《中华人民共和国车辆购置税法》；
- 4、商务部、发改委、公安部、环境保护部令2012年第12号《机动车强制报废标准规定》；
- 5、其他参考资料。

（六）其它参考资料

- 1、评估基准日申报明细表；
- 2、其他参考资料。

七、评估方法

（一）评估方法的选择

根据资产评估准则的有关规定，资产评估师执行机器设备评估业务，应当根据评估对象、价值类型、资料收集情况等相关条件，分析成本法、市场法和收益法三种资产评估基本方法的适用性，并恰当选择。

1. 成本法

成本法，是通过估算被评估资产的重置成本和资产实体性贬值、功能性贬值、经济性贬值，将重置成本扣减各种贬值作为资产评估价值的一种方法。

2. 市场法

市场法是根据公开市场上与评估对象相似的或可比的参照物的价格来确定评估对象的价值的一种方法。

3. 收益法

收益法是通过预测设备的获利能力，对未来资产带来的净收益或净现金流按一定的折现率折为现值，作为被评估资产的价值的一种方法。

本次评估所涉及的车辆市场交易案例较多，市场较为活跃，能够找到可比较案例，因此对车辆采用市场法进行评估。

车辆：

市场比较法以替代原则为理论基础，因此具有现实性和富有说服力。市场比较法适宜于市场比较发达地区的经常性交易的资产价格的评估。

在近期二手车交易市场中选择与评估对象处于同一供求范围内，具有较强相关性、替代性的汽车交易实例，根据评估对象和可比实例的状况，对使用年限、行驶里程、综合车况等影响二手车市场价格的因素进行分析比较和修正，得出评估对象车辆的市场价格。计算公式如下：

比准价格=可比交易实例价格×交易日期修正系数×交易情况修

正系数×个别因素修正系数

车辆市场法评估值=平均比准价格=比准案例 A×0.3333+比准案例 B×0.3333+比准案例 C×0.3333

八、评估程序实施过程和情况

整个评估工作分四个阶段进行：

（一）评估准备阶段

1、2024年4月上旬，委托人召集本项目中介协调会，有关各方就本次评估的目的、评估基准日、评估范围等问题协商一致，并制订出本次资产评估工作计划。

2、配合企业进行资产清查、填报资产评估申报明细表等工作。2024年4月上旬，评估项目组人员对委估资产进行了详细了解，布置资产评估工作，协助委托人及产权持有单位进行委估资产申报工作，收集资产评估所需文件资料。

（二）现场评估阶段

项目组现场评估阶段的时间为2024年4月6日-8日。主要工作如下：

1、听取委托人及产权持有单位有关人员介绍资产总体情况和委估资产的历史及现状。

2、对委托人及产权持有单位提供的评估申报表进行检查，凡不符合填写要求的要求产权持有单位有关人员补齐填全。

3、根据资产清查评估申报明细表，对拟资产定损部分实物进行了全面清查核实。

4、查阅收集委估资产的产权证明文件。

5、根据委估资产的实际状况和特点，确定拟资产定损所涉及的部分车辆的具体评估方法。

- 6、对委托人及产权持有单位提供的权属资料进行查验。
- 7、对评估范围内的资产，在清查核实的基础上做出初步评估测算。

（三）评估汇总阶段

2024年4月8日对资产评估的初步结果进行分析汇总，对评估结果进行必要的调整、修改和完善。

（四）提交报告阶段

在上述工作基础上，起草初步资产评估报告，初步审核后与委托人就评估结果交换意见，在独立分析相关意见后，按评估机构内部资产评估报告审核制度和程序进行修正调整，最后出具正式资产评估报告。

本阶段的工作时间为2024年4月8日。

九、评估假设

本次评估中，评估人员遵循了以下评估假设：

1. 交易假设：是假定所有待评估资产已经处在交易的过程中，评估师根据待评估资产的交易条件等模拟市场进行估价。

2. 公开市场假设：是假定在市场上交易的资产，或拟在市场上交易的资产，资产交易双方彼此地位平等，彼此都有获取足够市场信息的机会和时间，以便于对资产的功能、用途及其交易价格等作出理智的判断。公开市场假设以资产在市场上可以公开买卖为基础。

3. 产权利益主体变动假设：指评估目的实现时，被评估资产产权主体将发生变动。

4. 委估资产的经营管理人员尽职尽责，不发生重大意外事件；

5. 委托人及相关单位提供的所有资料是真实、合法、完整的；

6. 产权持有者对评估对象拥有完全产权，不存在产权及其他经济纠

纷；

7. 不考虑评估增减值而产生的相关税费。

当上述条件发生变化时，评估结果一般会失效。

十、评估结论

我们根据国家有关资产评估的法律、法规、规章和评估准则，本着独立、客观、公正的原则，履行了资产评估法定的和必要的程序，采用公认的评估方法，对德州市德城区消防救援大队拟处置的部分车辆实施了实地勘察、市场调查、询证和评估计算，得出如下结论：

委托评估的车辆评估净值 **1,260,380.00 元**，大写人民币**壹佰贰拾陆万零叁佰捌拾元**。

评估结论详细情况见评估明细表。

十一、特别事项说明

（一）产权瑕疵事项

无。

（二）未决事项、法律纠纷等不确定因素

无。

（三）重大期后事项

期后事项是指评估基准日之后出具评估报告之前发生的重大事项。本报告无重大期后事项。

（四）其他需要说明的事项

1、本次评估值为不含增值税及不含拍卖费的评估结果，过户费用需买方承担。

2、评估师和评估机构的法律责任是对本报告所述评估目的下的资

产价值量做出专业判断，并不涉及到评估师和评估机构对该项评估目的所对应的经济行为做出任何判断。评估工作在很大程度上，依赖于委托人及产权持有单位提供的有关资料。因此，评估工作是以委托人及产权持有单位提供的有关经济行为文件，有关资产所有权文件、证件及会计凭证，有关法律文件的真实合法为前提。

3、评估过程中，评估人员观察所评估资产的外貌及性能，在尽可能的情况下察看了资产的物理情况，未进行任何结构和材质测试。

4、本次评估范围及采用的由委托人及产权持有单位提供的数据、报表及有关资料，委托人及产权持有单位对其提供资料的真实性、完整性负责。

5、评估报告中涉及的有关权属证明文件及相关资料由产权持有单位提供，产权持有单位对其真实性、合法性承担法律责任。

6、在评估基准日以后的有效期内，如果资产数量及作价标准发生变化时，应按以下原则处理：

(1) 当资产数量发生变化时，应根据原评估方法对资产数额进行相应调整；

(2) 当资产价格标准发生变化、且对资产评估结果产生明显影响时，委托人应及时聘请有资格的资产评估机构重新确定评估价值；

(3) 对评估基准日后，资产数量、价格标准的变化，委托人在资产实际交易时应给予充分考虑，进行相应调整。

7、本次评估未考虑车辆保险费用、年检事项、可能交通违章对评估对象价值的影响。

8、因检测手段限制等因素，现场勘查时未对车辆进行长距离等部分动态测试，提请报告使用人注意。

9、部分委估车辆可能存在迁入地因环保等因素导致无法落户的情况，提请报告使用人注意。

十二、评估报告使用限制说明

(一) 本评估报告只能用于本报告载明的评估目的和用途。同时,本次评估结论是反映评估对象在本次评估目的下,根据公开市场的原则确定的现行公允市价,没有考虑将来可能承担的抵押、担保事宜,以及特殊的交易方可能追加付出的价格等对评估价格的影响,同时,本报告也未考虑国家宏观经济政策发生变化以及遇有自然力和其它不可抗力对资产价格的影响。当前述条件以及评估中遵循的持续经营原则等其它情况发生变化时,评估结论一般会失效。评估机构不承担由于这些条件的变化而导致评估结果失效的相关法律责任。

本评估报告成立的前提条件是本次经济行为符合国家法律、法规的有关规定,并得到有关部门的批准。

(二) 资产评估报告使用人应当正确理解和使用评估结论,评估结论不等同于评估对象可实现价格,评估结论不应当被认为是对其评估对象可实现价格的保证。

(二) 本评估报告只为本次评估目的和用途使用,不得用于任何交易目的,也不得用于与管理决策相关的任何其他目的。

(三) 本评估报告只能由评估报告载明的评估报告使用人使用。评估报告的使用权归委托人所有,未经委托人许可,本评估机构不会随意向他人公开。

(四) 未征得本评估机构同意并审阅相关内容,评估报告的全部或者部分内容不得被摘抄、引用或披露于公开媒体,法律、法规规定以及相关当事方另有约定的除外。

(五) 根据资产评估法律法规,涉及法定业务的资产评估报告,须委托人按照法律法规要求履行资产评估监督管理程序后使用。评估结果

使用有效期一年，即自 2024 年 4 月 8 日至 2025 年 4 月 7 日使用有效，超过一年，需重新进行评估。

十三、评估报告日

评估报告日为二〇二四年四月十二日。

(此页无正文)

山东泽正资产评估有限公司



资产评估师:



资产评估师:



二〇二四年四月十二日

资产评估报告附件

- 1、 委托人单位营业执照（复印件）；
- 2、 评估对象涉及的主要权属证明资料（复印件）；
- 3、 山东泽正资产评估有限公司资产评估备案公告（复印件）；
- 4、 山东泽正资产评估有限公司企业法人营业执照（复印件）；
- 5、 签字资产评估师资格证书登记卡（复印件）；
- 6、 评估明细表。

统一社会信用代码证书

统一社会信用代码

113714025952304109



颁发日期

2023年05月12日

机构名称

德州市德城区消防救援大队

机构性质

机关

机构地址

德州市德城区东风路希森大酒店东50米

负责人

刘斌

赋码机关



注：以上信息如发生变化，应到赋码机关更新信息，换领新证。因不及时更新造成二维码失效等后果，责任自负。

中华人民共和国机动车行驶证
Vehicle License of the People's Republic of China

号牌号码 Plate No. 鲁NM6778 车辆类型 Vehicle Type 小型轿车
所有人 Owner 于燕
住址 Address 山东省德州市德城区解放南路72号附4号
使用性质 Use Category 非营运 号牌号码 鲁通牌FV2285LADAG
山东省德州 车辆识别代号 VIN LPV3628U3F3023018
市公安局交 发动机号码 Engine No. 563987
通警察支队 注册日期 Register Date 2015-06-29 有效期至 Validity Date 2021-08-29

号牌号码 鲁NM6778 档案编号 371401138529
核定人数 5人 总质量 2040kg
整备质量 1560kg 核定载质量 --
外廓尺寸 4385×1831×1589mm 准牵引总质量 --
备注 检验有效期至2017年06月鲁N(37)
检验记录 汽油

3710124971821

收款收据 No. 7024193

客户名称 鲁NM6778 2017年3月21日

项 目	单 位	数 量	单 价	金 额				备 注
				十 万	千 百	元	角 分	
洗车								
内饰清洗								
漆面抛光								
电瓶充电								
合计(大写)	拾 万 仟 佰 拾 元 角 分							

填票人 收款人 单位名称(盖章)

第一联：存根联

于燕
性别 女 民族 汉族
出生 1980年2月29日
住址 山东省德州市德城区解放南路72号附4号
公民身份号码 372401198002296926

中华人民共和国
居民身份证

签发机关 德州市公安局德城分局
有效期限 2015.12.07-2035.12.07

机动车 发票

发票代码 137141225306
发票号码 00103572

开票日期 2013-01-03

纳税人识别号	137141225306	纳税人识别号/组织机构代码	371426198601081237
机动车类型	轿车	厂牌型号	CA7163M4
合格证号	WDV120112713595	产地	重庆
发动机号码	C6 3111651	车辆识别代号/车架号码	LVSHCFMB5CE014351
价税合计	壹拾贰万伍仟玖佰元整 小写 ¥125,900.00		
销售单位名称	德州福特汽车销售服务有限公司	电话	2632333
纳税人识别号	371402670525228	帐号	37001849001050150100
地址	德州市新城建设管理办事处新河路1277号	开户银行	建行德州市分行
增值税税率	17%	增值税	¥18,293.16
不含税价	小写 ¥107,606.84	主管税务	德州经济开发区国税局
纳税人识别号	371402670525228	电话	137149000
开票人	曲智乾	限乘人数	5

备注：一车一票

中华人民共和国机动车行驶证
Vehicle License of the People's Republic of China

号牌号码 鲁NBR761 车辆类型 小型轿车

所有人 魏新林

住址 山东省平原县滕庄镇小魏村84号

使用性质 非营运 品牌型号 福克斯牌CAF7163M4

山东省德州市公安局交通警察支队

车辆识别代号 LVSHCFMB5CE014351

发动机号码 3111651

注册日期 2013-01-05 发证日期 2013-01-05

号牌号码 鲁NBR761 档案编号 371401024004

核定载人数 5人 总质量 1661kg

整备质量 1286kg 核定载质量

外廓尺寸 4534×1823×1483mm 准牵引总质量

检验有效期至2015年01月鲁N()

条形码 *3740009207149*

火灾直接财产损失申报统计表

受损单位(个人) 魏新林 鲁NBR761 地址: 德城区利湖家园东车库3号车位

以下由受损单位(个人)填写				以下由消防救援机构填写			
序号	受损物品名称	面积 (M2)	价值 (元)	已使用年限 (年)	折旧率 (%)	重置价值或购置价 (元)	估计损失 (元)
1	高温烟熏						
2	福特福克斯汽车	1	12900	11年			
3	自行车	1	1000	1年			
申报损失小计 元				统计损失小计 元			
申报损失总计 28000 元				申报损失总计 元			

受损单位(个人) 魏新林 鲁NBR761 魏新林 2013年3月24日 联系电话: 18888221035

统计单位: 魏新林 2013年3月24日

审批人(签名): 魏新林 2013年3月24日

审批人(签名): 魏新林 2013年3月24日

说明: 1. 受损单位(个人)应于火灾发生之日起七个工作日内向火灾发生地的县级消防救机构如实申报火灾直接财产损失, 并附有证明材料。一个单位(个人)一表。
2. 需要文字说明的事项可附页载明。



汽车维修服务中心 3#

维修清单

№: 013550

24年3月7日

客户名称: 魏新栋 车型: 福克斯1.6
 电话: 18888221035 行驶里程: 121
 牌照号码: 鲁NBR761 进厂时间: 3.5

维修项目及材料	数量	单价	金额	备注
前雨刮片	2	40	80	
空气滤芯	1	109	109	
空调滤芯	1	99	99	
后窗胶条	2	150	300	
前窗胶条	2	90	180	
补胎	4	508	2032	
车漆保养	1	560	560	
整车精洗	1	500	500	
左大灯	1	200	200	
点火线圈	1	200	200	

第一联存根(白) 第二联客户(红)

合计金额: 肆仟零捌拾贰元肆角 4080.40
 付款方式: 现金 支付宝 微信 转账 其它
 维修技师: [Signature] 客户签名: [Signature]

温馨提示: 请妥善保管此单, 以此单质保。

德州华丰专营店车辆估价定损单

5#

零件计划员 服务顾问 维修技师 日期 2024年3月20日

服务顾问		车牌号		联系电话		车型					
生产日期		内饰颜色		外饰颜色		车架号 (VIN)					
序号	零件名称	零件编号	单价	数量	合计	序号	零件名称	零件编号	单价	数量	合计
1	右后三角玻璃		450			36					
2	右后三角玻璃		450			37					
3	右前门内饰		130			38					
4	右后门外饰		130			39					
5	左前门外饰		130			40					
6	右后门外饰		130			41					
7	行李架		768			42					
8	车顶喷漆		500			43					
9	前格栅喷漆		180			44					
10	右后门喷漆		450			45					
11	右后门喷漆		450			46					
12	右后门喷漆		450			47					
13	行李架喷漆		400			48					
14	前门喷漆		450			49					
15	右前门喷漆		450			50					
16	行李架喷漆		500			51					
17	右后门喷漆		450			52					
18	前门喷漆		400			53					
19	右后门喷漆		450			54					
20	右后门喷漆		450			55					
21						56					
22	拆装		500			57					
23						58					
24						59					
25						60					
26						61					
27						62					
28						63					
29						64					
30	各件合计金额										
31	机修工时										
32	电工工时										
33	钣金工时										
34	喷漆工时										
35	总合计										



9238

中华人民共和国机动车行驶证
Vehicle License of the People's Republic of China

号牌号码: 鲁NKU786 车辆类型: 小型普通客车
Plate No.: 鲁NKU786 Vehicle Type: 小型普通客车

所有人: 张婉萍
Owner: 张婉萍

住址: 山东省德州齐河县经济开发区北湖温泉小区7号楼3单元102号
Address: 山东省德州齐河县经济开发区北湖温泉小区7号楼3单元102号

使用性质: 非营运 品牌型号: 雷克萨斯JTJ8ARBZ
Use Character: 非营运 Model: 雷克萨斯JTJ8ARBZ

山东省德州市公安局交通警察支队
Vehicle Registration Code: JTJ8ARBZ4F2023264
Engine No.: 8ARW059008
Register Date: 2015-06-11 Issue Date: 2015-06-19

档案编号: 37140132621

核定载人数: 5人 总质量: 2090kg

整备质量: 1385kg 核定载质量: ---

轴间距: 2630×1845×1645mm 准牵引总质量: ---

备注: 检验有效期至2027年01月鲁N(37)

检验记录: 汽油

770023193059

火灾直接财产损失申报登记表

受损单位(印章)/个人: 张婉萍 鲁NKV786 地址: 德州已新湖家园车库车位

以下由受损单位(个人)填写					以下由消防救援机构填写				
序号	建筑结构及装修名称	烧毁面积 (M2)	建造时价格 (元)	已使用时间 (年)	折旧年限 (年)	烧毁率 (%)	烧毁面积 (M2)	重置价值或修复费 (元)	统计损失 (元)
申报损失小计 元					统计损失小计 元				

序号	名称	数量	购进时	已使用	折旧	烧毁率 (%)	重置价值 (元)		统计损失 (元)
			单价 (元)	时间 (年)	年限 (年)		单价	数量	
1	高温烟熏	1	59800	8年					
申报损失小计 元					申报损失小计 元				

申报损失总计 50000 元	申报损失总计 元
-----------------------	----------

受损单位(个人)填表人(签名): 张婉萍
 申报日期: 2024年3月2日
 受损单位(个人)联系人: 张婉萍
 联系电话: 18653489707

统计单位: 德州市德城区消防救援大队
 统计人(签名): 王明敏 2024年3月2日
 审批人(签名): 王明敏 2024年3月2日

说明: 1. 受损单位(个人)应当于火灾扑灭之日起七个工作日内向火灾发生地的县级消防救援机构如实申报火灾直接财产损失, 并附有效证明材料。一个单位(个人)一表。
 2. 需要文字说明的事项可附页载明。

中华人民共和国
居民身份证

签发机关 德州市公安局德城分局
有效期限 2021.12.17-2041.12.17

姓名 **张婉萍**
 性别 **女** 民族 **汉**
 出生 **1983年6月30日**
 住址 **山东省德州市德城区新湖家园二期小高层1号楼3单元602号**
 公民身份号码 **152221198306301847**



6-7 火灾直接财产损失申报统计表

受损单位(印章) / 个人: 刘玉刚 鲁NF1879 地址: 德州运河经济开发区78号位

以下由受损单位(个人)填写					以下由消防救援机构填写				
序号	受损结构及受损名称	数量	购进时价值(元)	已使用时间(年)	折旧年限(年)	折旧率(%)	面积(㎡)	重置价值或修理费(元)	统计损失(元)
申报损失小计					统计损失小计				
申报损失小计 98711 元					统计损失小计 元				

序号	名称	数量	购进时单价(元)	已使用时间(年)	折旧年限(年)	折旧率(%)	重置价值(元)		统计损失(元)
							单价	数量	
1	空调挂机	1	70000	3					
2	电动自行车	1	2200	1					
3	电动自行车	1	2800	1					
4	自行车	1	1290	1					
申报损失小计 98711 元					申报损失小计 元				

申报损失总计 98711 元 申报损失总计 元

受损单位(个人)填表人(签名): 刘玉刚
 申报日期: 2024年3月24日
 受损单位(个人)联系人: 刘玉刚
 联系电话: 173410333

统计单位: 德州运河经济开发区消防大队
 统计人(签名): 刘玉刚 2024年3月24日
 审批人(签名): 刘玉刚 2024年3月24日

说明: 1. 受损单位(个人)应当于火灾扑灭之日起七个工作日内向火灾发生地的县级消防救援机构如实申报火灾直接财产损失, 并附有效证明材料。一个单位(个人)一张。
 2. 需要文字说明的事项可附页说明。

保修专用 收 据 No 0255204

入帐日期: 23年3月4日

交款单位 爱玛电动车一辆 收款方式 现金

人民币(大写) 贰仟捌佰柒拾元

收款事由 修车行

单位盖章: 刘玉刚 财会主管 记 帐 纳 税 办

交付款单位

德州运河经济开发区消防大队

德州圣宝汽车销售服务有限公司 / Dezhou Shengbao Auto Sales & Service Co., Ltd.

维修增加项目估价单 / Order Extension Quotation

车牌号: _____ 底盘号: _____ 车型: _____ 工单号: _____ 服务顾问: _____

序号	零件编号	名称	数量	配件单价	配件小计	配件库存	工时个数	客人意见	
							45.63元/工时	同意(√)	不同意(X)
1	51357 287 612	右前门钣金	1	791					
2	51227 287 646	右后门外饰托	1	968					
3	51357 287 678	左后门内饰饰条	1	782					
4	61227 287 652	右后门钣金	7	782					
5	51377 287 732	右后内饰饰条	1	1470					
6	61627 244 430	顶棚垫	1	52					
8	51357 287 656	右前门内饰条	1	554					
9	51357 287 670	右前门内饰条	1	569					
10		车绳	1	280					
11		电瓶液	1	918					
12		工时费		7000					
估价总计: 14172									
(注: 以上均为含税价 Note: The above is VAT included price)									
对于增项维修车辆服务顾问和车间协调的最终交车时间: _____									
售后时间跟踪表		维修技师签字: _____ 时间: _____		技术主管签字: _____ 时间: _____		配件专员签字: _____ 时间: _____		保修专员签字: _____ 时间: _____	
		工时录入签字: _____ 时间: _____		服务顾问签字: _____ 时间: _____					

客人签字: 刘玉刚 6162
2400
6404

是否带走旧件: 是 否

中华人民共和国机动车行驶证
Vehicle License of the People's Republic of China

号牌号码: 鲁ND95388 车辆类型: 小型轿车

所有人: 张洪青

住址: 山东省平原县恩城镇十里铺村60号

使用性质: 非营运 品牌型号: 天琴牌YZ7891BEV1

山东省德州市公安局交通警察支队

发动机号码: 2283188214

注册日期: 2022-06-26

号牌号码: 鲁ND95388 档案编号: 371401564644

核定载客人数: 4人 总质量: 1391kg

整备质量: 1091kg 核定载质量: --

外廓尺寸: 3740 × 1655 × 1550mm 准牵引总质量: --

能源种类: 新能源/电

检验记录: 3700061991817

姓名: 刘玉砚

性别: 男 民族: 汉族

出生: 1980年9月28日

住址: 山东省德州市德城区解放南路514号B号楼4单元101号

公民身份号码: 371402198009280316



德州圣宝汽车销售服务有限公司 / Dezhou Shengbao Auto Sales & Service Co., Ltd.

维修增加项目估价单 / Order Extension Quotation

车牌号: 鲁NF7879 底盘号: WBAK 0X 56768 车型: R010XJ 工单号: 服务顾问:

序号	零件编号	零件名称	数量	配件单价	配件小计	配件库存	工时个数		客人意见	
							45.63元/工时	同意(√)	不同意	
1	8545 593 66	255/55R18 109V	4	2420	9680					
2	51717 242 396	前门挡下挡板	1	1370						
3	51317 292 299	前门挡	1	5500						
4	51317 292 394	前门挡上挡板	1	332						
5	61356 832 975	挡风玻璃	1	2616						
6	17000	前玻璃胶	2	8000						
7	61610 039 697	右前门饰条	1	365						
8		车顶左饰条	1	1200						
9		车顶右饰条	1	1200						
10	51337 289 619	左前门外饰条	1	968						
11	51317 289 631	左前门内饰条	1	1470						
12	51167 363 919	左后内饰条	1	6990						
13	51227 289 643	左后门内饰条	1	968						

客人签字: 31053 是否带走旧件: 是 否

对于增项维修车辆服务顾问和车间协调的最终交车时间:

售后时间跟踪表

维修技师签字: _____ 时间: _____

配件专员签字: _____ 时间: _____

工时录入签字: _____ 时间: _____

技术主管签字: _____ 时间: _____

保修专员签字: _____ 时间: _____

服务顾问签字: _____ 时间: _____

中华人民共和国 居民身份证

签发机关: 德州市公安局德城分局

有效期限: 2015.05.27 - 2035.05.27

6

火灾直接财产损失申报统计表

申报单位(印章)/个人: 张汝青 鲁ND91388 地址: 德城区新湖家园东李村6号车位

以下由受损单位(个人)填写					以下由消防救援机构填写				
序号	被损结构 及名称	面积 (M2)	建设时 价格 (元)	已使用 时间 (年)	折旧 年限 (年)	烧毁 率 (%)	面积 (M2)	重置价值或 修复费 (元)	统计损失 (元)
(此处为表格主体，内容被斜线划掉)									
申报损失小计					统计损失小计				

序号	名称	数量	购进时 单价 (元)	已使用 时间 (年)	折旧 年限 (年)	烧毁率 (%)	重置价值(元)		统计损失 (元)
							单价	数量	
1	高温烟熏 天琴牌电动车	1	6700	1					
申报损失小计					申报损失小计				

申报损失总计 10480 元 申报损失总计 元

受损单位(个人)填表人(签名): 张汝青
 申报日期: 2024年3月24日
 受损单位(个人)联系人: 张汝青
 联系电话: 1353493694

统计单位: 德州消防支队消防大队
 统计人(签名): 刘玉斌 2024年3月24日
 审批人(签名): 刘玉斌 2024年3月24日

说明: 1. 受损单位(个人)应当于火灾扑灭之日起七个工作日内向火灾发生地的县级消防救援机构如实申报火灾直接财产损失, 并附有证明材料。一个单位(个人)一表。
 2. 需要文字说明的事项可附页说明。



姓名 张汝青
 性别 男 民族 汉
 出生 1952年3月29日
 住址 山东省平原县恩城镇十里铺村60号



公民身份号码 372422195203292815



中华人民共和国
 居民身份证

签发机关 平原县公安局

有效期限 2008.10.27-长期

工商服务业统一收款收据

交客户

NO 1410117

客户名称:

品名规格	单位	数量	单价	金额			
				元	角	分	
2022							
1180							
1180							
合计 (大写)	万 仟 佰 拾		角 分	¥: 1180			

第二联: 交客户

填票人:

收款人:

收款人姓名(盖章):

德州圣宝汽车销售服务有限公司 / Dezhou Shengbao Auto Sales & Service Co., Ltd.
 维修增加项目估价单 / Order Extension Quotation

序号	零件编号	名称	数量	配件单价	配件小计	配件库存	工时个数	客人意见
1	51337 289 611	左前门饰板	1	711			45.63元/工时	同意 (√) 不同意 (X)
2	51357 289 677	左后门上饰板	1	783				
3	51277 289 651	左后门饰板	1	783				
4	51357 289 655	左后门内饰板	1	537				
5	51357 289 669	右后门内饰板	1	569				
6	51377 289 721	左后叶子板饰板	1	1470				
7	61627 294 431	后备箱衬	1	620				
8	61627 294 429	后备箱衬	1	205				
9	51377 462 205	前门防撞条	1	645				
10	51377 462 206	前门防撞条	1	645				
11	51167 363 898	右后防撞条	1	6990				
12	51557 289 620	右后前门防撞条	1	968				
13	51317 289 632	右前门上防撞条	1	6470				

(注: 以上均为含税价 Note: The above is VAT included price) 估价总计: 16396

对于增项维修车辆服务顾问和车间协调的最终交车时间: 16396 是否带走旧件: 是 否

客人签字: _____

维修技师签字: _____ 时间: _____ 技术主管签字: _____ 时间: _____

配件专员签字: _____ 时间: _____ 保修专员签字: _____ 时间: _____

工时录入签字: _____ 时间: _____ 服务顾问签字: _____ 时间: _____

保修专用 收 据 N° 0255203

入帐日期: 22年12月1日

交款单位 鲁巧电动车一辆 收款方式 现金

人民币(大写) 贰仟贰佰元整

收款事由 购车行

单位盖章 财会主管 记帐 出纳 经办

二 交付款单位

中华人民共和国机动车行驶证
Vehicle License of the People's Republic of China

号牌号码 鲁NFT879 档案编号 371401415976

核定人数 5人 总质量 2835kg

整备质量 2030kg 核定载质量 --

外廓尺寸 4909×1985×1772mm 准牵引总质量 --

备注

检验记录 汽油

3700050366827*

号牌号码 Plate No. 鲁NFT879 车辆类型 Vehicle Type 小型越野客车

所有人 Owner 刘玉强

住址 Address 山东省德州市德城区解放南路514号8号楼4单元101号

使用性质 Use Character 非营运 品牌型号 Model 远大联合WBAKR010

山东省德州 车辆识别代号 VIN WBAKR010XJ0X56768

市公安局交 发动机号码 Engine No. 00279966N55B30B

通警察支队 注册日期 Register Date 2020-09-29 发证日期 Issue Date 2020-10-19

电子发票(普通发票)

发票号码: 3337200900026117292
开票日期: 2023年04月10日

名称: 刘玉强
地址: 山东省德州市德城区44禹利尔汽车装饰广场

商品名称	规格型号	单位	数量	单价	金额	税率/征收率	税额
43号车+车辆关税		次	1	2236.44	2236.44	1%	23.56
合计					¥2236.44		¥23.56

价税合计(大写) 贰仟贰佰叁拾陆元肆角 (小写) ¥2236.00

备注: 内饰, 垫子, 打气, 封箱, 除味, 赠品

开票人: 杨红英



26#

东风本田 专营店事故车维修清单 (估价单)

车牌号	粤N981VU	VIN号	6029776	车型	XRV	
车主姓名		保险公司		定损日期	24.3.20	
标的车		三者车号		备注是否有人伤		
序号	备件名称	数量	备件编号	备件报价	报价	是否更换
	右尾翼		74900-TC4-H012A	948		
	左前门贴纸		67366-T7A-003	85		
	右前门贴纸		67326-T7A-003	85		
	左前门贴纸上		67865-T7A-003	85		
	右前门贴纸上		67865-T7A-003	85		
	左前门下贴纸		75895-TC4-H01	117		
	右前门下贴纸		75895-TC4-H01	117		
	车顶压条左		74316-T7A-003	211		
	车顶压条右		74306-T7A-003	211		
	拆装全车附件			1500		
	全车喷漆			6500		
	清洗发动机舱			200		
	具纸拍估, 需要拍检查报					
配件金额	1944	工时金额	8700	定损金额合计	10644	

洗车专用单 0001552

是否会员: 是 否 日期: 2024.3.20

姓名: _____ 电话: _____

车牌号: 粤N981VU 车漆颜色: 白

品牌及车型: 轿车 SUV 商务 其他

项目: 标准洗车 内饰清洗 其他

金额: ¥ 280.00 备注: _____

支付方式: 现金 支付宝 微信 其他

接待员: _____ 收银员: _____

联系电话: _____

① 洗车 (H)
② 客户 (H)

26#



29 26 火灾直接财产损失申报统计表

受理单位(印章)/个人: 赵淑茗 鲁N981VU 地址: 德城区新湖家园东单元26号单元

以下向受损单位(个人)填写					以下由消防救援机构填写				
序号	物品名称	烧毁面积 (M2)	价值 (元)	已使用时间 (年)	折旧年限 (年)	烧毁率 (%)	烧毁面积 (M2)	重置价值或修复费用 (元)	统计损失 (元)
申报损失小计 元					申报损失小计 元				

序号	名称	数量	购置单价 (元)	已使用时间 (年)	折旧年限 (年)	烧毁率 (%)	重置价值(元)		统计损失 (元)
							单价	数量	
1	高温烟熏 本田XR-V汽车	1	110000	1年8个月					
申报损失小计 12000 元					申报损失小计 元				

申报损失总计 12000 元 申报损失总计 元

受损单位(个人)填表人(签名): 赵淑茗
 申报日期: 2024年3月24日
 受损单位(个人)联系人: 赵淑茗
 联系电话: 13562480208

统计单位: 任州市任城区消防救援大队
 统计人(签名): 刘明 2024年3月24日
 审批人(签名): 年 月 日

说明: 1. 受损单位(个人)应当于火灾扑灭之日起七个工作日内向火灾发生地的具级消防救援机构如实申报火灾直接财产损失, 并附有效证明材料。一个单位(个人)一张。
 2. 需要文字说明的事项可附页说明。

机动车销售统一发票

发票联

发票代码 137142225306
发票号码 00026490



开票日期 2022-07-25

机打代码	137142225306	纳税人识别号/统一社会信用代码/身份证号码	035865764442/2883>>805+0+>96/91*+20*>1+-83+964865-1*377*6283//066+691-1*+4>6+-72>8<69-0956<6609<53>62*-093>/65+6-962*+>+3<*>60<11-<5401>/8/>6-7819186781</4+126-70-58605+36+<25<990182990418><		
机打号码	00026490	纳税人识别号/统一社会信用代码/身份证号码	372401197704306426		
机器编号	499907758026	车辆类型	轿车	厂牌型号	炫威牌DHW7161K0CFE
购买方名称	赵淑茗	产地	武汉市		
合格证号	WAC375005067712	进口证明书号		商检单号	
发动机号码	1839796	车辆识别代号/车架号码	LVHRU1826N603977E		
价税合计	壹拾壹万零整	小写	¥110000.00		
销货单位名称	德州鑫万通汽车销售服务有限公司	电话	0534-2219116		
纳税人识别号	91371400552207712U	账号	1612011209200007005		
地址	德州市经济技术开发区广川南大道1777号1号展厅	开户银行	工行德州分行东风路支行		
增值税税率或征收率	13%	增值稅稅額	¥12654.87	主管稅務機關及代碼	国家税务总局德州经济技术开发区税务局税源管理科 13714911000
不含稅價	小写 ¥97345.13	完稅代碼		地址	
销货单位盖章		开票人	石静瑶		

第一联 发票联 购货单位付款凭证

（手开无效）



中华人民共和国居民身份证

签发机关 德州市公安局德城分局
有效期限 2005.09.26-2025.09.26

姓名 赵淑茗
性别 女 民族 汉
出生 1977年4月30日
住址 山东省德州市德城区向阳路108号5号楼3单元103号



公民身份号码 372401197704306426

8#

8#

火灾直接财产损失申报统计表

受损单位(印章)/个人: **国创能源科技(河北)有限公司** 冀TFH8310

德城区新潮家园
库内停车位

以下由受损单位(个人)填写					以下由消防救援机构填写				
序号	建筑物及受损名称	面积 (M2)	建造时价格 (元)	已使用时间 (年)	折旧率 (%)	面积 (M2)	损毁率 (%)	重置价值或修复费 (元)	统计损失 (元)
(此处为斜线划掉的空行)									
申报损失小计					申报损失小计				

序号	名称	数量	购置时		已使用时间 (年)	折旧率 (%)	重置价值(元)		统计损失 (元)
			单价 (元)	时间 (年)			单价	数量	
1	高温相重 暗帘09	1	89800	2个月					
申报损失小计			元						

申报损失总计 **45000** 元

受损单位(个人) 申报人(签名): **国创能源科技(河北)有限公司**

申报日期: **2024年3月24日**

受损单位(个人) 联系人: **任标杨**

联系电话: **17505340212**

统计单位: **德州本区消防救援大队**

统计人(签名): **王明**

统计日期: **2024年3月24日**

审批人(签名): **王明**

审批日期: **2024年3月24日**

说明: 1. 受损单位(个人)应当于火灾扑灭之日起七个工作日内向火灾发生地的县级消防救援机构如实申报火灾直接财产损失, 并附有证明材料。一个单位(个人)一张。
2. 需要文字说明的事项可附页说明。

途虎养车
Tuhu.cn | 养车 保养 美容 维修
400-111-8868

途虎养车维修工单 (客户联)

总计: ¥12470

车主姓名: 潘勇 车牌号码: 冀TFH8310
 安装门店: 途虎养车工场店(德州高华大店) 门店电话: 15969740036 到店时间: 2024.3.19
 门店店长: 孟凡奎 店长电话: 18810618411 排队号码: 排-美容-6
 门店地址: 经济技术开发区永安街街道办事处高华大道天恩集团院内广场2号营业房

订单号: 到店安装 (J105) 支付: 581434072
 预约时间: 外联单号:

实物产品	单位(元)	数量	总价(元)	备注
车衣	9800	1	9800	
内饰清洗	380	1	380	
去除车衣	800	1	800	
洗车精洗	150	1	150	
滤芯	100	2	200	
蒸发箱清洗	320	1	320	
杀菌十滤芯	240	1	240	
亮条处理	280	1	280	
更换待定				
工时			300	
服务产品				
总计:			12470	

备注: 此报价单为评估单, 具体金额以开具发票为准。

途虎提示: 如安装时订单发生变动, 请以系统金额为准!

安装完毕后请确认下列项目:

1. 安装完毕后测得的实际胎压: 前轮 _____ BAR, 后轮 _____ BAR.
2. 轮胎产品安装完毕后请确认以下信息:
a. 更换新的气门嘴; b. 给 2 个轮胎免费做动平衡(包括平衡块); c. 四轮定位(额外收费)提供数据单
3. 本次服务完成后, 如您未携带走更换下的废旧配件, 视为交由门店自行处理。

安装时间: _____ 维修员签名: _____
 (沿此虚线剪开) 以上为客户联

安装确认回执联(门店存根联)

订单号: 微信APP支付 到店安装
 经确认产品与装维清单吻合, 已完成安装并能正常使用
 安装完毕后请确认下列项目:
 1. 轮胎产品安装完毕后请确认以下信息:
a. 更换新的气门嘴; b. 给 2 个轮胎免费做动平衡(包括平衡块); c. 四轮定位(额外收费)提供数据单
 2. 本次服务完成后, 如您未携带走更换下的废旧配件, 视为交由门店自行处理。

安装时间: _____ 备注: _____
 维修员签名: _____ 客户签名: _____





9#

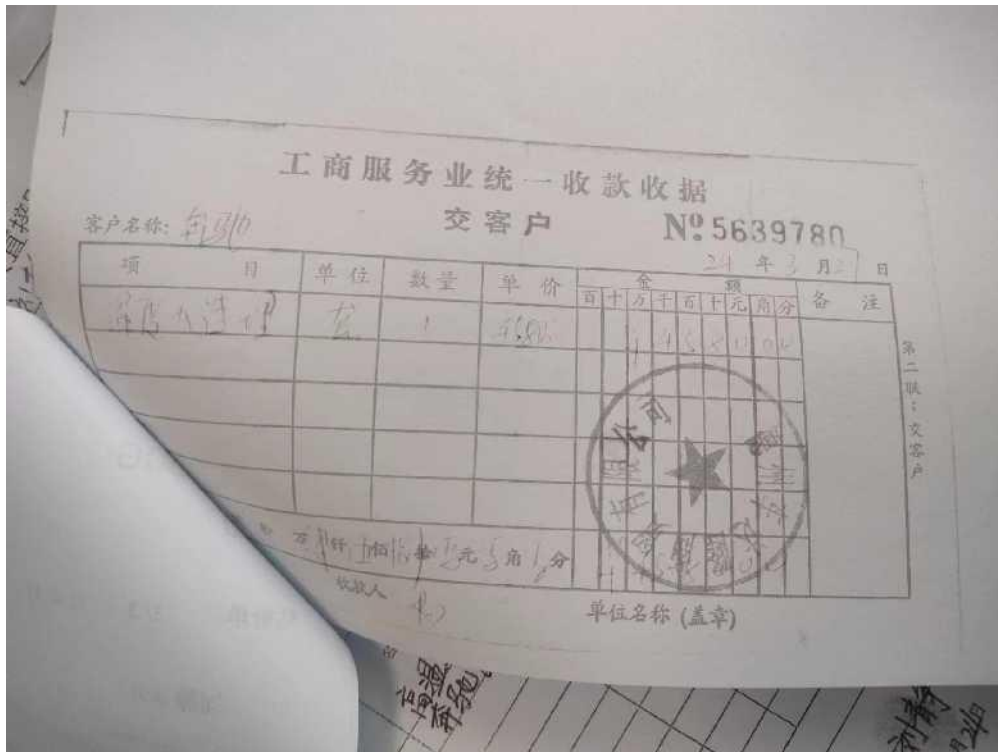

鲁N N060G E300

估价单 1/3 订单号: 240407J0032dom

客户: **刘静 女士**

德州广汇之星汽车销售服务有限公司
Dezhou Grand Star Automobile Sales & Service Co., Ltd.
1389号店 咨询热线: 400-818-8888

车辆代码	鲁N N060G	颜色/内饰	2197/4144	发动机号	26492010290760	销售顾问	陈建
车辆识别代号(VIN)	LE42231831L436793	首次登记日期	2019-12-13	销售时间	2024-04-07 14:03		
车辆识别代号(VIN)	LE4268080LL436793	项目交车日期		出厂日期			
车型	E 300 L 同高型轿车						

序号	代码	类型	说明	品牌	客户类型编号	单价 (元)	数量	折税率	金额 (元)
1		配件	左前门外饰条	原厂G	RET90001	596.19	1.00	0.00%	596.19
2		配件	右前门外饰条	原厂G	RET90001	596.19	1.00	0.00%	596.19
3		配件	左上导轨饰条	原厂G	RET90001	917.09	1.00	0.00%	917.09
4		配件	右前门导轨亮条	原厂G	RET90001	917.09	1.00	0.00%	917.09
5		配件	左后门玻璃外饰条	原厂G	RET90001	558.90	1.00	0.00%	558.90
6		配件	右后门外饰条	原厂G	RET90001	743.42	1.00	0.00%	743.42
7		配件	左后门导轨亮条	原厂G	RET90001	573.32	1.00	0.00%	573.32
8		配件	右后门导轨亮条	原厂G	RET90001	573.32	1.00	0.00%	573.32
9		配件	散热器格栅	原厂G	RET90001	5,477.06	1.00	0.00%	5,477.06
10		配件	左前侧大边饰条	原厂G	RET90001	874.99	1.00	0.00%	874.99
11		配件	左后侧大边饰条	原厂G	RET90001	611.40	1.00	0.00%	611.40
12		配件	右侧后大边饰条	原厂G	RET90001	877.48	1.00	0.00%	877.48
13		配件	右侧前大边饰条	原厂G	RET90001	611.40	1.00	0.00%	611.40
14		配件	后叶子板标左	原厂G	RET90001	171.67	1.00	0.00%	171.67
15		配件	后叶子板标右	原厂G	RET90001	171.67	1.00	0.00%	171.67
16		配件	后杠左饰条	原厂G	RET90001	763.90	1.00	0.00%	763.90
17		配件	后杠右饰条	原厂G	RET90001	763.90	1.00	0.00%	763.90
18		配件	后杠亮条	原厂G	RET90001	1,821.41	1.00	0.00%	1,821.41
19		配件	后备箱盖亮条	原厂G	RET90001	799.98	1.00	0.00%	799.98
20		配件	E300L	原厂G	RET90001	764.93	1.00	0.00%	764.93

说明: 1. 本单所列价格为含税价, 请在本单上签署或盖章, 以便委托德州广汇之星汽车销售服务有限公司按以上价格去取和维修上述车辆。
2. 如贵司/商/下完全明白上述价格是一种人为的加价, 若有其他再加的维修工作需要, 请务必提前告知在维修单上自行通知, 且费用将会加在维修单上。
3. 当维修工作完成后, 将有详细账单及发票列单以便支付。

备注说明:
原厂G: 原厂原装零件 奔驰中国提供的、奔驰品牌零件或经过奔驰技术认证的零件
贴(GR): 奔驰中国提供的、与奔驰原厂零件同等质量的配件/奔驰零件
其他来源G: 其他来源零件 从奔驰中国以外来源的零件, 经销商应依法标注和说明, 否则警告! 如能说明, 并自行承担产品责任

审核: **陈建**

客户签署: **刘静**

德州广汇之星汽车销售服务有限公司
地址: 德州经济开发区新兴大街北段
(天衢东路与南博大街交汇处北
1389号)
邮编: 253000
电话: +86-534-228-5777
传真: +86-534-272-9797
www.mercedes-benz.com.cn

(G) and Mercedes-Benz are trademarks of Mercedes-Benz Group AG.

火灾直接财产损失申报单

申报单位(印章)(个人): 刘静 鲁N0606 地址: 德城区新湖家园东车房9号车位

以下由受损单位(个人)填写					以下由消防救援机构填写				
序号	受损部位及受损名称	数量	单价(元)	已使用时间(年)	折旧年限(年)	折旧率(%)	烧毁面积(M ²)	重置价值或修复费(元)	统计损失(元)
申报损失小计					元				

序号	名称	数量	购置时单价(元)	已使用时间(年)	折旧年限(年)	折旧率(%)	重置价值(元)		统计损失(元)
							单价	数量	
1	高温烟熏								
	奔驰E300轿车	1	500000	4					
申报损失小计					元				

申报损失总计 200000 元

受损单位(个人)填表人(签名): 刘静
 申报日期: 2024年3月24日
 受损单位(个人)联系人: 刘静
 联系电话: 13905342612

统计单位: _____
 统计人(签名): _____ 年 月 日
 审批人(签名): _____ 年 月 日

说明: 1. 受损单位(个人)应当于火灾扑灭之日起七个工作日内向火灾发生地的县(市)消防救援机构如实申报火灾直接财产损失,并附有效证明材料。一个单位(个人)一表。
 2. 需要文字说明的事项可附页说明。

E300



估价单 2/3 订单号: 24040710032dem

德州广汇之星汽车销售服务有限公司
 Dezhou Grand Star Automobile Sales & Service Co., Ltd.
 德州广汇之星汽车销售及服务中心

刘静女士

车牌号码	鲁N 0606G	颜色/内饰	2197/4144	发动机号	26492010290760	维修顾问	陈建
车辆识别号(VIN)	LE42G31831L436793	首次登记日期	2019-12-13	估价时间	2024-04-07 14:03		
车辆识别号(VIN)	LE4ZG8D30L1436793	预计交车时间		估价时间			
车型	E 300 L 时尚型轿车						

序号	代码	类型	说明	材料	客户索赔编号	单价(正)	数量	折扣率	金额(元)
21		配件	北京奔驰	原厂	RET90001	635.43	1.00	0.00%	635.43
22		配件	梅赛德斯三叉星徽	原厂	RET90001	326.20	1.00	0.00%	326.20
23		配件	左后翼子板玻璃	原厂	RET90001	5,344.36	1.00	0.00%	5,344.36
24		配件	右后翼子板三角玻璃BIS	原厂	RET90001	5,344.36	1.00	0.00%	5,344.36
25		配件	机盖立标	原厂	RET90001	566.59	1.00	0.00%	566.59
26		配件	玻璃胶	原厂	RET90001	568.11	1.00	0.00%	568.11
27	881102	工时	拆卸/安装整个前保险杠		RET90001	700.00	0.90	0.00%	630.00
28	881105	工时	整个前保险杠 分解/组装, 根据诊断 更换零件(保险杠已拆下)		RET90001	700.00	0.40	0.00%	280.00
29	888802	工时	整个后保险杠 拆卸/安装		RET90001	700.00	1.30	0.00%	910.00
30	888805	工时	整个后保险杠 分解/组装, 更换损坏的零件(保险杠已拆下)		RET90001	700.00	0.70	0.00%	490.00
31	882503	工时	发动机罩 拆卸和安装		RET90001	700.00	0.80	0.00%	560.00
32	721050	工时	拆卸/安装左前车门		RET90001	700.00	0.60	0.00%	420.00
33	721080	工时	拆卸/安装右前车门		RET90001	700.00	0.50	0.00%	350.00
34	721200	工时	拆卸/安装左后车门		RET90001	700.00	0.50	0.00%	350.00
35	721250	工时	拆卸/安装右后车门		RET90001	700.00	0.50	0.00%	350.00
36	671110	工时	更换后三角玻璃		RET90001	700.00	3.00	0.00%	2100.00
37	981045	工时	整车外表面喷漆		RET90001	700.00	45.00	0.00%	31,500.00
									小计: 69,890.41

请仔细阅读本单上所列内容, 请在本单上签字或盖章, 以便委托德州广汇之星汽车销售服务有限公司按以上工单检查项目和维修上述车辆。
 本估单/清单/安全明白单仅供参考, 如有任何增加的修理工作或需要, 请务必提前告知并在工单中进行通知, 且费用会在账单上。
 当维修工作完成后, 将有详细账单及发票列明以便支付。

特别声明:
 原厂: 原厂零件 奔驰中国供应的, 奔驰品牌零件或经过奔驰技术认证的零件
 原厂OE: 原厂零件 奔驰中国供应的, 与奔驰原厂零件相同或质量相当的OEM再制造零件
 其他渠道: 其他渠道零件 从奔驰中国以外采购的零件, 经销商应该备注真实来源, 向消费者明示, 提醒和说明, 非原厂产品责任

审核: 陈建 客户签署: 刘静

and Mercedes-Benz are trademarks of Mercedes-Benz Group AG.



德州广汇之星汽车销售服务有限公司
 地址: 德州市经济开发区新兴大街北段
 (天衢东路与康博大道交汇处北
 1389号)
 邮编: 253000
 电话: +86-534-228-5777
 传真: +86-534-272-9797
 www.mercedes-benz.com.cn

W060G
E300



估价单 3/3 订单号: 24040710032dom



德州广汇之星汽车销售服务有限公司
Deyou Grand Star Automobile
Sales & Service Co., Ltd.
购车热线: 400-678-9999

客户 刘静 女士

车牌号码	鲁N N060G	颜色/内饰	2197/4144	发动机号	26492010290760	排放标准	国六
车辆识别号(VIN)	LE4Z13183L436793	首次登记日期	2019-12-13	估测时间	2024-04-07 14:03		
车辆识别号(VIN)	LE4ZG80B0LL436793	生产日期		出厂日期			
车型	E 300 L 时尚型轿车						
				工时	37,940.05		
				配件	31,950.36		
				套餐	0.00		
				其他	0.00		
				优惠券	0.00		
				总计	69,890.41		

1. 本单为二手车交易单据, 请在车商上签署或盖章, 以便委托德州广汇之星汽车销售服务有限公司以上工商检查机构和
市场监督管理部门
2. 本单为二手车交易单据, 请在车商上签署或盖章, 以便委托德州广汇之星汽车销售服务有限公司以上工商检查机构和
市场监督管理部门
3. 本单为二手车交易单据, 请在车商上签署或盖章, 以便委托德州广汇之星汽车销售服务有限公司以上工商检查机构和
市场监督管理部门

特别提示:

1. 本单为二手车交易单据, 请在车商上签署或盖章, 以便委托德州广汇之星汽车销售服务有限公司以上工商检查机构和
市场监督管理部门
2. 本单为二手车交易单据, 请在车商上签署或盖章, 以便委托德州广汇之星汽车销售服务有限公司以上工商检查机构和
市场监督管理部门
3. 本单为二手车交易单据, 请在车商上签署或盖章, 以便委托德州广汇之星汽车销售服务有限公司以上工商检查机构和
市场监督管理部门

刘静 客户签署: 刘静

(2) and Mercedes-Benz are trademarks of Mercedes-Benz Group AG.

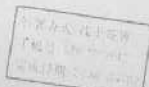

德州广汇之星汽车销售服务有限公司
地址: 德州市经济开发区新兴大街北段
(天衢东路与康博大道交汇) 路北
1369号
邮编: 253000
电话: +86-534-228 5777
传真: +86-534-272 9797
www.mercedes-benz.com.cn

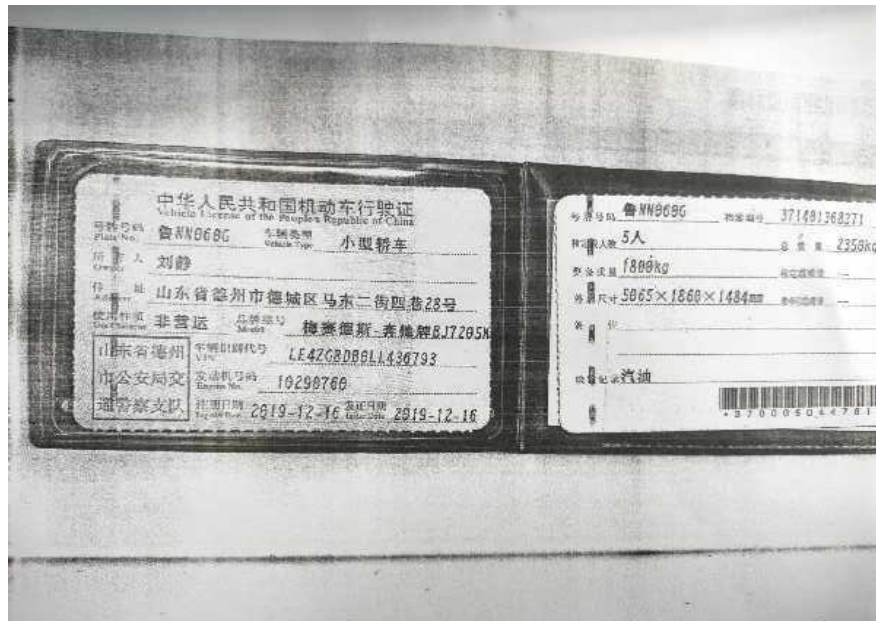

10#



机动车销售统一发票

开票日期 2018-10-16

发票代码 137021822016
发票号码 00101763

机打代码	137021822016	税控码	03+36193427-7525/6-23+2897+/35-23*99-3+-8-37-+/6-29/++<1/1833+<-+4*353<928++9+>9547-00653+9+>9547-0062<<123825<33>5*52/13>38<990467/3+6+1*>-8684-03*+/>>-092022>1**367/3<*/7*01-16404/389		
机打号码	00101763				
机器编号	499936979442				
购买方名称及身份证号码/组织机构代码	陈建勇 37242219721006203X		纳税人识别号		
车辆类型	纯电动轿车	厂牌型号	宝骏牌LZW7001EVANE	产地	广西柳州
合格证号	WDS00JB50127485	进口证明书号		商检单号	
发动机号码	A2J1250087	车辆识别代号/车架号码	LK6ADCE24JB014521		
价税合计	肆万壹仟柒佰零壹圆整		小写	¥41701.00	
销售单位名称	上汽通用五菱汽车股份有限公司青岛分公司		电话	0532-86950818	
纳税人识别号	91370211773526389A		账号	372005581018010007001	
地址	山东省青岛市黄岛区江山中路1号		开户银行	交通银行青岛经济技术开发区支行	
增值税税率	16%	增值税税额	¥5751.86	主管税务机关及代码	国家税务总局青岛经济技术开发区分局 137021100
价税合计	肆万壹仟柒佰零壹圆整		小写	¥41701.00	
完税凭证号码			吨位	0	限乘人数 2

开票人 贾良露 备注: 一车一票

工商服务业统一收款收据 No.0171779

客户名称 鲁VD09309 存根联

2018年3月20日

项 目	单位	数量	单价	金 额					备注	
				十	千	百	十	元		角
电源充电器		1	585							
更换门子门锁		1	315							
查看线路经修费		1	140							
更换车身控制模块		1	720							
合计 (大写)	拾 万 壹 仟 柒 佰 零 壹 元 零 角 零 分			1	1	7	6	0		

填票人 收款人 单位名称 (盖章)

号牌号码 鲁ND09309
 车辆识别代号 371401300712
 核定载客 2人
 整备质量 980kg
 总质量 830kg
 轴荷 2488 × 1506 × 1670mm

驱动形式 新能源/电



中华人民共和国机动车行驶证
 Vehicle License of the People's Republic of China

号牌号码 鲁ND09309 车辆类型 小型轿车
 所有人 陈建勇
 住址 山东省德州市德城区东风东路20号4排4号
 使用性质 非营运 品牌型号 宝骏牌LZW7001EVABE
 山东省德州 车辆识别代号 VIN LK6ADCE24JB014521
 市公安局交 发动机号码 A2J1250087
 通警察支队 注册日期 2018-10-19 发证日期 2018-10-19

火灾直接财产损失申报统计表

10
 申报单位(姓名)/个人: 陈建勇 鲁ND09309 地址: 德城区新湖家园东车库10号车位

以下由受损单位(个人)填写					以下由消防救援机构填写				
序号	建筑结构 及装修名称	面积 (M ²)	建造时 价格 (元)	已使用 时间 (年)	新旧 年限 (年)	烧毁率 (%)	烧毁 面积 (M ²)	重置价值或 修复费 (元)	统计损失 (元)
申报损失小计					统计损失小计				

序号	名称	数量	购置时 单价 (元)	已使用 时间 (年)	新旧 年限 (年)	烧毁率 (%)	重置价值(元)		统计损失 (元)
							单价	数量	
1	高温烟熏 宝骏E100 电动汽车	1	4701	4年					
申报损失小计					申报损失小计				

申报损失总计 2000 元
 申报损失总计 元
 受损单位(个人)填表人(签名): 陈建勇
 申报日期: 2024年3月24日
 受损单位(个人)联系人: 陈建勇
 联系电话: 13687347768
 统计单位: 德州新湖家园消防队
 统计人(签名): 刘伟 2024年3月24日
 审批人(签名): 2024年3月24日

说明: 1. 受损单位(个人)应当于火灾扑灭之日起七个工作日内向火灾发生地的县级消防救援机构如实申报火灾直接财产损失, 并附有证明材料。一个单位(个人)一表。
 2. 需要文字说明的事项可附页载明。



11#

工商服务业统一收款收据
 交客户 No: 2123237
 客户名称: 鲁NC0981 大众朗逸 2024年3月26日

项 目	单 位	数 量	单 价	金 额				备 注					
				百	十	千	百		十	元	角	分	
全车喷漆							360000						
车内清洗							40000						
后备箱保养							5000						
合 计				佰	拾	仟	肆	佰	肆	拾	元	零	分

填票人: 收款人: 单位名称 (盖章): 德州市公安局德城分局



火灾直接财产损失申报统计表

受损单位(印章)/个人: 吴晓峰 鲁N0001 地址: 德城区新湖家园东车库11号车位

以下由受损单位(个人)填写					以下由消防救援机构填写				
序号	建筑物及装修名称	面积 (M2)	建造时价格 (元)	已使用时间 (年)	折旧年限 (年)	损耗率 (%)	烧毁面积 (M2)	重置价值或修复费 (元)	统计损失 (元)
申报损失小计 元					统计损失小计 元				
序号	名称	数量	购进时单价 (元)	已使用时间 (年)	折旧年限 (年)	损耗率 (%)	重置价值 (元)		统计损失 (元)
							单价	数量	
1	高温烟熏 大众朗逸汽车	1	11000	9年					
申报损失小计 元					申报损失小计 元				
申报损失总计 3500 元					申报损失总计 元				
受损单位(个人)填表人(签名): <u>吴晓峰</u> 申报日期: <u>2024年3月23日</u>					统计单位: <u>德州市德城区消防救援大队</u> 统计人(签名): <u>孙利斌</u> 2024年3月23日 审批人(签名): _____ 2024年3月23日				
受损单位(个人)联系人: <u>吴晓峰</u> 联系电话: <u>13605346996</u>									

说明: 1. 受损单位(个人)应当于火灾扑灭之日起七个工作日内向火灾发生地的县级消防救援机构如实申报火灾直接财产损失, 并附有证明材料。一个单位(个人)一来。
2. 需要文字说明的事项可附页载明。

12#

姓名 刘传东

性别 男 民族 汉

出生 1963年4月17日

住址 山东省德州市德城区解放南路313号3号楼3号

公民身份号码 372401196304172751



中华人民共和国居民身份证

签发机关 德州市公安局德城分局

有效期限 2005.09.23-2025.09.23

中华人民共和国机动车行驶证
Vehicle License of the People's Republic of China

号牌号码 鲁NXE129 档案编号 371401310244

号牌种类 5人 总质量 2250kg

整备质量 1750kg 核定载质量 --

外廓尺寸 5036×1874×1466mm 准牵引总质量 --

使用性质 非营运 品牌型号 奥迪牌FV7181FADBG

山东省德州 车辆识别代号 LJV3A24G5J3104411

市公安局交通警察支队 发动机号码 172520

注册日期 2018-12-24 发证日期 2018-12-24

燃料种类 汽油

3770039446767

电子发票(普通发票)

发票号码: 2437200000003818080

开票日期: 2024年03月29日

购买方信息: 名称: 刘传东
统一社会信用代码/纳税人识别号:

销售方信息: 名称: 德州驿通汽车服务有限公司
统一社会信用代码/纳税人识别号: 91371402MABXEJLRX8

项目名称	规格型号	单位	数量	单价	金额	税率/征收率	税额
*劳务*维修费					2700.88	13%	351.11
合计					¥2700.88		¥351.11
价税合计(大写)					叁仟零伍拾贰.00		
					(小写) ¥3052.00		

开票人: 葛晓莹

12#

一汽奥迪

Audi Service
奥迪·悦服务

德州瑞华汽车销售服务有限公司

结算单

结算日期: 2024-04-05 15:14:41

客户: 刘传东	委托书	牌照号: 鲁NXE129
联系人: 刘传东	电话	移动电话: 13011753030
地址		
车牌号: LFV3A24G5J3104411	进场日期: 2024-04-05	发票号
车型: 1.8T 140kw	行驶里程: 0	发动机号: CYV172520
预计下次保养时间	下次保养里程: 0	方便联系时间
停车车位		

维修项目			
维修项目代码	项目名称	工时	工时费
ZJ864546	全车烤漆加全车镀晶处理	3409.09	15000
应收工时费		0.00	

维修备件				
备件代码	备件名称	数量	金额	性质
应收材料费 0.00				

收工时费: 15000	材料服务费: 0.00	其他费用1: 0.00	厂家优惠: 0.00
收工时费: 15000	辅材费: 0.00	其他费用2: 0.00	代金券: 0.00
收材料费: 0	包工费: 0.00	其他费用3: 0.00	
收材料费: 0	施救费: 0.00		
合计金额	15000.00	已收金额	15000.00
现金收款	15000.00	大写	壹万伍仟元整

地址: 山东省德州市新河路与河东大街交汇处
 邮编: 253034
 电话: 0534-2588999(转2)

服务总监: 陈其水
 服务顾问: 杨涛

开户行: 中国建设银行解放北路支行
 账号: 37001842701050149601
 税号: 913714007807681169
 户名: 德州瑞华汽车销售服务有限公司

担保方: 陈其水

本人在此同意已向一汽大众公司提供的个人信息可由一汽大众公司及一汽大众授权的经销商共享, 并可由一汽大众公司及一汽大众授权经销商用于其商业活动, 包括但不限于与本人联系。一汽大众公司保证所有您的个人信息都将按照隐私保护的法律法规进行处理。

日期: 2024-04-05 15:14:49



客户签名:

中华人民共和国机动车行驶证

Vehicle License of the People's Republic of China

号牌号码: 鲁NXE129 车辆类型: 小型轿车

所有人: 刘传东

住址: 山东省德州市德城区解放南路313号3号楼3号

使用性质: 非营运 品牌型号: 奥迪牌FV7181FADBG

山东省德州市公安局交通警察支队

车辆识别代号 VIN: LFV3A24G5J3104411

发动机号码: 172520

注册日期: 2018-12-24 发证日期: 2018-12-24

号牌号码: 鲁NXE129 档案编号: 371401310244

核定载客: 5人 总质量: 2250kg

整备质量: 1750kg 核定载质量: --

外廓尺寸: 5036×1874×1466mm 准牵引总质量: --

备注: _____

检验记录: 汽油



* 3 7 7 0 0 3 9 4 4 6 7 6 7 *

12

火灾直接财产损失申报统计表

申报单位(个人)姓名: **刘传东** 身份证号: **370421197503230030** 地址: **德州经济开发区东园12号**

以下由受损单位(个人)填写				以下由消防救援机构填写			
受损部位	受损结构及受损名称	面积(㎡)	受损时间(年)	受损原因	受损程度	受损价值(元)	备注
申报损失小计				20000元			
合计损失小计				20000元			

受损部位	受损名称	数量	单位	原值(元)	折旧率	净值(元)	备注
1	奥迪A6	1	310000	5			
申报损失小计				20000元			
合计损失小计				20000元			

申报损失总计 **20000** 元

申报单位(个人)姓名: **刘传东** 身份证号: **370421197503230030**

申报日期: **2018年3月23日**

受理单位: **德州经济开发区消防大队**

受理人(姓名): **刘传东** 受理日期: **2018年3月23日**

联系电话: **13011752030**

说明: 1. 受损单位(个人)应当于火灾扑灭之日起七个工作日内向火灾发生地的县(区)消防机构如实申报火灾直接财产损失, 并附有效证明材料。一个单位(个人)一张。
2. 需要文字说明的事项可附页说明。

机动车销售统一发票

开票日期: 2018-12-19

发票代码: 137141825306

发票号码: 00090653

机打代码	137141825306	纳税人识别号	刘传东
机打号码	00090653	厂牌型号	奥迪牌/AUDI FV7181FADBC
机读编号	499947262455	进口证明书号	
购买方名称及身份证号码/组织机构代码	刘传东 372401196304172751		
车辆类型	轿车	产地	中国长春
合格证号	WAB041817104411	商检单号	
发动机号码	I72520	车辆识别代号/车架号码	LJV3A24G5J3104411
价税合计	参拍壹万圆整 小写 ¥ 31000.00		
销售单位名称	德州瑞华汽车销售服务有限公司		
纳税人识别号	913714007807681169	电话	0534-2589566
地址	山东省德州市新河路与河东大街交汇处		
增值税税率	16%	开户银行	德州银行金城支行
征收率		主管税务	国家税务总局德州经济开发区税务局
不含税价	小写 ¥ 26724.38	机头及代码	13714914000
增值税额	¥ 4275.62	吨位	
税额		限乘人数	5

开票人: 刘亚飞

备注: 一车一票

13#

姓名 张萌雨

性别 女 民族 汉

出生 1996年12月31日

住址 山东省武城县武城镇南贾村069号



公民身份号码 37142819961231702X

中华人民共和国
居民身份证

签发机关 武城县公安局

有效期限 2023.06.12-2043.06.12

中华人民共和国机动车行驶证
Vehicle License of the People's Republic of China

号牌号码 鲁NP5162 车辆类型 小型普通客车

所有人 张萌雨

住址 山东省武城县武城镇南贾村069号

使用性质 非营运 品牌型号 宝马牌BMW6462FS(BMWX1)

山东省德州 车辆识别代号 VIN LBYHY5104MMZ84482

市公安局交 发动机号码 4310E201

巡警支队 注册日期 2021-03-14 发证日期 2021-03-14

号牌号码 鲁NP5162 档案编号 371401445842

核定载人数 5人 总质量 2060kg

整备质量 1588kg 核定载质量

外廓尺寸 4565×1821×1620mm 轴荷/总质量

备注

检验记录 汽油



机动车销售统一发票
发 票 联

开票日期 2021-03-07 发票代码 137142025306 发票号码 00018547

机打代码	137142025306	税 控 码	03-2->6-242>->63-6>6657873856/1-++9>9/ /9</034603*61*-471>7118-34<75582+-<>8> 1*>7845*921+38+-1*>7845*921+38+ /<2-16 9832-14+<+511-8/ -+4467452>/7>9131978* *31-*2647-8/+4125-786>1+/801//90046272
机打号码	00018547		
机器编号	499908104876		
购买方名称及 身份证号码/ 组织机构代码	张萌雨 37142819961231702X	纳税人识别号	
车辆类型	多用途乘用车	厂牌型号	宝马牌/BMW6462FS(BMWX1)
合格证号	WBG390003694143	进口证明书号	
发动机号码	A310E201	产地	沈阳市
车辆识别代号/车架号码	LBYHY5104MMZ84482	商检单号	
价税合计	贰拾伍万零捌佰圆整	纳税人识别号/车架号码	LBWRY5104MMZ84482
销售单位名称	德州圣宝汽车销售服务有限公司	小写	¥250800.00
纳税人识别号	91371400080877637E	电话	0534-8018978
地 址	德州经济开发区晶华路	账号	222120256746
		开户银行	中国银行德州东风东路支行
增值税 税额	¥28853.10	主管税务 机关及代码	国家税务总局德州经济技术开发区税务局税源管理股 13714911000
完税凭证号码	¥221946.90	吨位	
		限乘人数	5

开票人 吕新 备注: 一车一票

受灾单位(印章)/个人: 张萌雨 鲁NP5162 地址: 德城区新湖家园东车库13号车位

以下由受损单位(个人)填写					以下由消防救援机构填写				
序号	受灾结构及毁损名称	烧损面积 (M2)	烧损时价格 (元)	已使用时间 (年)	折旧年限 (年)	烧损率 (%)	烧损面积 (M2)	重置价值或修复费 (元)	统计损失 (元)
申报损失小计					元				

序号	名称	数量	购进时单价 (元)	已使用时间 (年)	折旧年限 (年)	报废率 (%)	重置价值(元)		统计损失 (元)
							单价	数量	
申报损失小计									

申报损失总计 45403 元

受损单位(个人)填表人(签名): 张萌雨
 申报日期: 2024年3月29日
 统计单位: 德州市德城区消防救援大队
 统计人(签名): 李柳斌 2024年3月29日
 受损单位(个人)联系人: 张萌雨
 联系电话: 17515053614
 审批人(签名): 李柳斌 2024年3月29日

说明: 1. 受损单位(个人)应当于火灾扑灭之日起七个工作日内向火灾发生地的县级消防救援机构和如实申报火灾直接财产损失, 并附有效证明材料。一个单位(个人)一张。
 2. 需要文字说明的事项可附页说明。

电子发票(普通发票)

发票号码: 24372003000030675712
开票日期: 2024年05月25日

购买方信息: 名称: 张萌雨
统一社会信用代码/纳税人识别号:

销售方信息: 名称: 德州车达隆商贸有限公司
统一社会信用代码/纳税人识别号: 9137140059657213XA

项目名称	规格型号	单位	数量	单价	金额	税率/征收率	税额
劳务*维修费				8787.81		13%	1142.33
合 计					¥3787.61		¥492.33
含税合计(大写)					(小写) ¥4280.00		

开票人: 刘阳

收款收据 No 5586948

2024年3月28日

品名及规格	单位	数量	单价	金额	备注
更换电池	组	1	1000	1000	
合计金额(大写)				佰拾万仟叁佰拾元	角分

收款人: 李柳斌 开票人: 李柳斌

填表人: _____ 收款人: _____ 单位名称(盖章): _____



13#

牌号: 鲁N P5162 底盘号: M284482 车型: X1 工单号: _____ 服务顾问: _____

序号	零件编号	名称	数量	配件单价	配件小计	配件库存	工时个数 45.63元/工时	客人意见 同意 (√) 不同意 (X)
1	855212122	换胎 25/45/R18	4	2474.4	9896			
2	515M50545	前门防撞	1	459				
3	513755089	右前门防撞	1	249				
4	6355A7062	左前门防撞	1	248				
5		玻璃	2	200				
6		雨刮片	1					
7	5132782027	左前门防撞上	1	421				
8	5132785244	左前门防撞下	1	923				
9	5132787288	右前门防撞下	1	923				
10	5115785021	右前门防撞上	1	421				
11	5113715244L	行驶基准	1	2380				
12	5113785022	行驶基准	1	2350				
13								

估价总计: 25493元 客人签字: _____ 是否带走旧件: 是 否

维修技师签字: _____ 时间: _____ 技术主管签字: _____
 配件专员签字: _____ 时间: _____ 保修专员签字: _____
 工时录入签字: _____ 时间: _____ 服务顾问签字: _____

(注: 以上均为含税价 Note: The above is VAT included price) 估价总计: _____
 对于增项维修车辆服务顾问和车间协调的最终交车时间: _____

工商服务业统一收款收据 0038801
交客户

客户名称: _____ 日期: 2024年3月28日

品名规格	单位	数量	单价	金额					
				万	千	百	十	元角分	
换胎	辆	2				1	80		
电瓶	组	1				2	60		
合计 (大写)	万	肆	肆	零	分	元	角	分	440元

填表人: _____ 收款人: _____ 单位名称(盖章): _____
 单位盖章: _____ 收款人: 李德五 单位: _____

收款收据 No 0384616

户名称: _____ 日期: 2024年3月28日

名称及规格	单位	数量	单价	金额					备注	
				百	十	万	千	百		十
换胎	2条	2	53							
电瓶		1	50							
扣金		1	10							

合计人民币 佰 拾 万 仟 佰 拾 元 角 分 肆

填表人: _____ 收款人: _____ 单位名称(盖章): _____

收款收据

No 7024198

客户名称: **鲁NA399A** 日期: **2024年3月21日**

项 目	单 位	数 量	单 价	金 额	备 注
洗车					
内饰清洁					
合 计 (大写)				拾 万 仟 佰 拾 元 角 分	

填票人: _____ 收款人: _____ 单位名称(盖章): _____

第一联: 存根联

中华人民共和国机动车行驶证

Vehicle License of the People's Republic of China

号牌号码: **鲁NA399A** 车辆类型: **小型普通客车**

所有人: **张云华**

住 址: **山东省德州市德城区市府街16号院3排4号**

使用性质: **非营运** 品牌型号: **丰田牌GTM6481A05**

山东省德州 **市公安局文** 车辆识别代号: **LVGDC46A3EG540051**

通警察支队 发动机号码: **H383248**

注册日期: **2014-05-21** 发证日期: **2014-05-21**

鲁NA399A 检验有效期至2018年05月鲁ND

鲁N3996 检验有效期至2024年05月鲁ND

仅用于年检
外站使用
免罚使用

广汽丰田 施工单

广汽丰田朗泰新河路店

工单信息

门店名称: 广汽丰田朗泰新河路店 维修类别: 定期保养 旧件处理方式: 环保处理 支付方式: 其他
 工单编号: 53781021191? 接待时间: 2024-03-22 14:10:33 客户等候方式: 店内等待 发票抬头: 鲁N-3069L
 服务顾问: 王超 预计交车时间: 2024-03-22 15:00:00 洗车: 是 内饰颜色: 珍珠白
 客户类型: 店内客户 打印时间: 2024-03-22 14:53:08

客户信息

车主姓名: 张云华 维修保养店: 张云华 车型: 朗泰 1.5L
 车主电话: 13653445617 维修保养电话: 13653445617 车架号: 鲁N-A399A
 地址: 山东省德州市德城区市府街16号 是否加装: 是 新车交车日: 2014-05-20
 号牌: 鲁N-399A 车型: 普锐斯 保修截止日期: _____

车辆信息

车型: 朗泰 1.5L VIN: LVGDC46A26G640051
 车架号: 鲁N-A399A 保险公司: 阳光保险
 新车交车日: 2014-05-20 保修截止日期: _____

外观检查

I右-前	右-后I
I左-前	左-后I

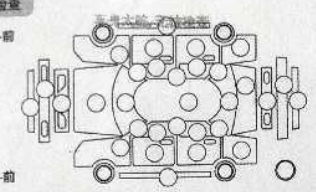

车辆状态

机油: 正常
 行驶里程: 62701km
 空调: 正常
 制动: 正常

客户确认

金车外观检查

维修项目	维修项目名称	维修类型	件数	品牌	品号
1	机油	一级, 客户付款			¥0.00
2	滤芯	更换			¥200.00

说明	金额	品牌/零件	品牌/零件	合计	预付款	优惠金额	应付
维修项目	¥0.00			¥0.00	¥200.00		¥200.00
零件	¥0.00 (前期: ¥0.00, 其他: ¥0.00)			¥0.00	¥0.00		¥0.00
汇总	¥0.00			¥0.00	¥200.00	¥0.00	¥200.00

维修单声明: 已告知客户维修的零件/附件的品牌/型号

SA姓名: _____ 电话: _____ 日期: _____ 客户签字: _____

地址: 德州广川大道与新河东路交叉口 (岳庄钢材市场对过) 预约: 0534-2371111 销售电话: 0534-2375555 24小时救援: 18505348838

14

火灾直接财产损失申报统计表

申报单位(印章)/个人: 张云华 鲁NA399A 地址: 德州恒泰湖庄园东车库1号车位

以下由申报单位(个人)填写					以下由消防救援机构填写				
序号	建筑结构及装修名称	面积(M2)	建造时价格(元)	已使用时间(年)	折旧年限(年)	烧毁面积(M2)	重置价值或修复费(元)	统计损失(元)	
申报损失小计					申报损失小计				
元					元				

序号	名称	数量	购置时单价(元)	已使用时间(年)	折旧年限(年)	重置价值(元)	统计损失(元)	
高温烟熏								
1	一汽丰田汉兰达汽车	1	30000	9				
2	电动自行车	1	3000	5				
申报损失小计			元			申报损失小计		
元			元			元		

申报损失总计	40000	元	申报损失总计	元
--------	-------	---	--------	---

申报单位(个人) 联系人(签名): 张云华
 申报日期: 2024年3月23日
 申报人(个人) 联系电话: 张云华 13953445617
 受理人(签名): 2024年3月23日

说明: 1. 受理单位(个人)应当于火灾扑灭之日起七个工作日内向火灾发生地的县消防救机构如实申报火灾直接财产损失, 并提供证明材料。一个单位(个人)一卷。
2. 需要文字说明的事项可附页说明。

15#

序号	品牌/规格/型号	数量	单价(元)	合计(元)
1	右前门防撞条	2	72160	144320
2	右前门防撞条	2	72160	144320
3	右前门防撞条	1	19210	19210
4	右前门防撞条	1	19210	19210
5	右前门防撞条	1	72160	72160
6	右前门防撞条	1	72160	72160
7	右前门防撞条	1	67210	67210
8	右前门防撞条	1	67210	67210
9	右前门防撞条	1	67210	67210
10	右前门防撞条	1	72160	72160
11	右前门防撞条	1	72160	72160
12	右前门防撞条	1	72160	72160
13	右前门防撞条	1	72160	72160
14	右前门防撞条	1	72160	72160
15	右前门防撞条	1	72160	72160
16	右前门防撞条	1	72160	72160
17	右前门防撞条	1	72160	72160
18	右前门防撞条	1	72160	72160
19	右前门防撞条	1	72160	72160
20	右前门防撞条	1	72160	72160
21	右前门防撞条	1	72160	72160
22	右前门防撞条	1	72160	72160
23	右前门防撞条	1	72160	72160
24	右前门防撞条	1	72160	72160
25	右前门防撞条	1	72160	72160
26	右前门防撞条	1	72160	72160
27	右前门防撞条	1	72160	72160
28	右前门防撞条	1	72160	72160
29	右前门防撞条	1	72160	72160
30	右前门防撞条	1	72160	72160
31	右前门防撞条	1	72160	72160
32	右前门防撞条	1	72160	72160
33	右前门防撞条	1	72160	72160
34	右前门防撞条	1	72160	72160
35	右前门防撞条	1	72160	72160
36	右前门防撞条	1	72160	72160
37	右前门防撞条	1	72160	72160
38	右前门防撞条	1	72160	72160
39	右前门防撞条	1	72160	72160
40	右前门防撞条	1	72160	72160
41	右前门防撞条	1	72160	72160
42	右前门防撞条	1	72160	72160
43	右前门防撞条	1	72160	72160
44	右前门防撞条	1	72160	72160
45	右前门防撞条	1	72160	72160
46	右前门防撞条	1	72160	72160
47	右前门防撞条	1	72160	72160
48	右前门防撞条	1	72160	72160
49	右前门防撞条	1	72160	72160
50	右前门防撞条	1	72160	72160



姓名 李恩贵
 性别 男 民族 回
 出生 1965年2月10日
 住址 山东省德州市德城区兴旺胡同5号4号楼1单元601号
 公民身份号码 372401196502101579



中华人民共和国
 居民身份证
 签发机关 德州市公安局德州分局
 有效期限 2005.08.29-2025.08.29



广汽丰田 施工单 广汽丰田朗泰新河路店

工单信息

门店名称 广汽丰田德州朗泰新河路店 维修类型 定期保养 旧件处理方式 环保处理 支付方式 其他
 工单编号 03700311433 预约时间 2024-03-27 18:33:53 客户等待方式 店内等待 发票抬头 鲁H-06607
 服务顾问 王恩博 预计交车时间 2024-03-28 19:25:00 派车 是 外观色
 客户类型 维修客户 打印时间 2024-03-28 18:30:16

客户信息	车辆信息
车主姓名 韩国庆 维修专营店 韩国庆 车主电话 15866710487 维修电话 17563400611 地址 德州经济开发区 是否加换机油 否 车型分租 005	车型 凯美瑞 VIN L1YCBM49E2W0306097 车牌号码 鲁H-93L57 经销商代码 001 销售文本日 2009-04-11 保险截止日期 备用车位 无

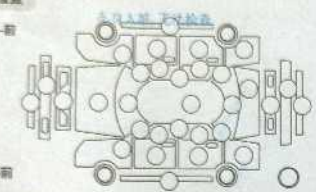
外观检查	车辆状态
 <p>左右前 左右后 左右前 左右后</p>	车辆状态 胎压 0000000000 行驶里程 96940KM 音响 ●关 双闪 关 正确使用情况 是

客户账单

维修项目明细表

NO	维修编号	维修项目名称	维修类型	作业组	总价
1	SC380	机油机滤	一般: 客户付款	001	¥0.00
2	SC324	空滤专项维护权益-总成	一般: 客户付款	001	¥0.00
3	SC300	变速箱专项维护权益-总成	一般: 客户付款	001	¥0.00
4	28929	洗车保洁	定期保养	001	¥200.00

费用总计

类别	折扣金额	商城优惠	商城支付金额	保修金额	合计	预付款	优惠券金额	支付
维修项目	-¥0.00				¥200.00			¥200.00
零件	¥0.00 (含税 ¥0.00, 其他 ¥0.00)			-¥0.00	¥0.00			¥0.00
合计	¥0.00	-¥0.00	-¥0.00	-¥0.00	¥200.00	¥0.00	¥0.00	¥200.00

维修单据产生后, 已知知客户维修的零件/附件的保质期

收 据

No: 6925996

入账日期: 2024年3月22日

交款单位 鲁N·00L07 收款方式 微信

人民币(大写) 叁拾伍元整 ￥ 35

收款事由 洗车 2024年3月22日

单位盖章  财会主管 记 出 审 经
账 纳 核 办

广汽丰田 德州朗泰新河路店 车源号码: 鲁N·00L07 客户姓名: _____ 服务热线: _____

追加工作报价单 车型: _____ 颜色: _____ 排量: _____

序号	配件名称	规格	数量	单位	备注
	机油	5W-30	4	升	
	机滤	15212	1	个	
	刹车片	15210	2	片	
	刹车油	4480	2	升	
	转向油	4480	3	升	
	刹车油	4480	3	升	
	空调滤芯	15214	1	个	
	空气滤芯	15210	1	个	
	上水管	15210	1	个	
	下水管	15210	1	个	
	皮套(发动机)	15210	1	套	
	发动机皮带	15210	1	条	
	防冻液	15210	1	升	
	原封	15210	1	个	

广汽丰田 德州朗泰新河路店 地址: 德州经济开发区新河路

15

火灾直接财产损失申报统计表

李恩贵

受理单位(印章)/个人: 李恩贵 鲁N00L07 地址: 德城区朝湖家园15号车位

以下由受理单位(个人)填写						以下由消防救援机构填写			
序号	建筑结构及装修名称	面积(M2)	价值(元)	已使用时间(年)	折旧年限(年)	折旧率(%)	烧毁面积(M2)	烧毁价值或申报价值(元)	统计损失(元)
(此处为空白行)									
申报损失小计						统计损失小计			

序号	名称	规格	购置价(元)	已使用时间(年)	折旧年限(年)	原值折值(元)		统计损失(元)
						原值	折值	
1	高温烟熏							
1	丰田致美瑞		240000	14				
申报损失小计						35000 元		
申报损失小计								

申报损失总计 **35000 元** 申报损失总计 元

受理单位(个人)负责人(签名): 李恩贵 统计单位: 德州经济开发区消防大队

申报日期: 2024年3月22日 统计人(签名): 李恩贵 日期: 2024年3月14日

受理单位(个人)负责人(签名): 李恩贵 联系电话: 13969268575 审核人(签名): _____

说明: 1. 受理单位(个人)应当在火灾事故发生之日起七个工作日内向火灾发生地的县消防救援机构如实申报火灾直接财产损失, 并附有证明材料。一个单位(个人)一表。
2. 需有文字说明的事项可附页说明。

车牌号: N10007
VIN 码:

客户姓名: _____
施工单号: _____
页码: 第 _____ 页 共 _____ 页

序号	追加项目	数量	零件名称	工时	客户签字
	左前门密封条		721 610		
	右前门密封条		721 610		
	左前门把手		1921 6N010		
	右前门把手		1921 6N010		
	右前门拉手盖		6921 6N010		
	右前门拉手盖		1921 6N010		
	右前门外压条		7571 610		
	右前门外压条		7571 610		
	CAMRY 标		7541 6020		
	丰田标		7541 6020		
	TOYOTA 标		7541 6020		
	200 标		7541 6020		
	广汽丰田标		7541 6020		
	牌照板		7541 6020		

追加项目小计: 零件 ¥ _____ 工时 ¥ _____ 客户签字: _____

车牌号: _____
VIN 码:

客户姓名: _____
施工单号: _____
页码: 第 _____ 页 共 _____ 页

序号	追加项目	数量	零件名称	工时	客户签字
	大顶 塑料条(左)		7541 6070		
	大顶 塑料条(右)		7541 6070		
	轮胎 (205/160/16)	4	20614		
	前翼子板密封条	4	157 184		
	佳然口卡簧	6	22 14		
	后部中间密封条	2	997 12		
	后部中间密封条	2	25 12		
	侧围密封条		2760		

追加项目小计: 零件 ¥ _____ 工时 ¥ _____ 客户签字: _____

16#

火灾直接财产损失申报统计表

申报单位(附章)(个人): **杨光 鲁N19799** 地址: **德城区新湖家园东车库16车位**

以下由受损单位(个人)填写					以下由消防救援机构填写				
序号	建筑名称及受损名称	面积(M ²)	价值(元)	已使用时间(年)	折旧率(%)	损毁面积(M ²)	重要价值或特征(元)	统计损失(元)	
申报损失小计					统计损失小计				
元					元				

序号	名称	数量	单价(元)	已使用时间(年)	折旧率(%)	重置价值(元)		统计损失(元)
						单价	数量	
1	奥迪A3	1	20000	6				
2	电动车	1	3000	8				
申报损失小计					申报损失小计			
18000 元					元			

申报损失总计 **18000** 元 申报损失总计 元

受损单位(个人)填表人(签名): **杨光**
 申报日期: **2024年3月24日**
 受损单位(个人)联系人: **杨光**
 联系电话: **17605349885**

统计单位: **德州市消防救援支队**
 统计人(签名): **刘林松** 2024年3月24日
 审批人(签名): _____ 年 月 日

说明: 1. 受损单位(个人)应当于火灾扑灭之日起七个工作日内向火灾发生地的县级消防救援机构如实申报火灾直接财产损失,并附有效证明材料。一个单位(个人)一表。
 2. 需要文字说明的事项可附页说明。

收款收据

客户名称: **鲁N19799** No: **7024190**

项 目	单 位	数 量	单 价	金 额	备 注
洗车					
内饰精洗					
合计(大写)				拾万仟佰拾元角分	

收款人: _____ 单据名称(盖章): _____

第一联: 存根联

布兰奇取衣证

No **0002083**

顾客签名: **杨光** 电话: **17605349885** 地址: _____

送衣时间: **2024年3月10日** 取衣时间: _____ 年 月 日 保值精洗: 是 否

名称	颜色	数量	服务内容	金额
羽绒服		1		
羽绒服		1		
合计				元 角 分

地址: **新华路新湖家园南门口东首** 电话: **18563483900** 收款: 未付 已付 开票: _____

注意: 1. 贵重物品请妥善保管, 如有损坏, 请及时通知。 2. 本取衣证仅限本人使用, 不得转让。 3. 本取衣证有效期为一个月, 逾期作废。 4. 本取衣证遗失, 请及时挂失。 5. 本取衣证不作为其他用途。 6. 本取衣证解释权归布兰奇洗衣店所有。 7. 本取衣证不作为其他用途。 8. 本取衣证不作为其他用途。 9. 本取衣证不作为其他用途。 10. 本取衣证不作为其他用途。 11. 本取衣证不作为其他用途。 12. 本取衣证不作为其他用途。 13. 本取衣证不作为其他用途。 14. 本取衣证不作为其他用途。 15. 本取衣证不作为其他用途。 16. 本取衣证不作为其他用途。 17. 本取衣证不作为其他用途。 18. 本取衣证不作为其他用途。 19. 本取衣证不作为其他用途。 20. 本取衣证不作为其他用途。

联 存 根 自 二 联 存 户 包

501040011632



备件名称	备件编号	数量	价格	库存	提前出库 "三角"	领走 对号
1	中网	L80G 853 651 3Q7	2838.74	CC		
2	左格栅	L80D 807 679 Q 3Q7	1528.45	Y		
3	右格栅	L80D 807 680 Q 3Q7	1528.45	Y		
4	左前门上亮条	L80D 837 643 3Q7	317.86	JN		
5	下亮条	L80D 853 283 3Q7	426.38	JN		
6	左前黑饰板	L80D 837 637 A 5FQ	113.35	JN		
7	左后黑饰板	L80D 837 901 A 5FQ	423.88	JN		
8	左后门上亮条	L80G 839 643	220.45	HD		
9	下亮条	L80D 853 763 3Q7	637.36	JN		
10	左后前黑饰板	L80D 839 901 A 5FQ	552.55	JN		
11	后黑饰板	L80E 839 903 5FQ	434.92	HD		
12	左前门把手亮片	L8WD 837 899 A	60	JN		
13	左后门把手亮片	L8WD 837 899 A	60	JN		
14	后四环	L80G 853 742 2Z7	206.44	JN		
15	Q5L	L80D 853 741 2Z7	60	Y		
16	一汽奥迪	L4FD 853 601 A 2Z7	66	Y		
17	40TTST	L8WD 853 744 A 2Z7	93.06	Y		
18	后四梁标	8W9 853 737 2Z7	446.69	Y		
19	后机盖中亮条	L80D 853 927 3Q7	1123.13	Y		
20	左后三角玻璃亮条	L80G 845 297 NVB	1577.32	BJ1		
21	右后三角玻璃亮条	L80G 845 298 NVB	1577.32	JN1		
22	后杠亮条1	L80G 807 967 3Q7	918.14	HD		
23	后杠亮条2	L80G 807 968 3Q7	918.14	JN		
24	后杠亮条3	L80G 853 457 3Q7	325.01	BJ		
25	后杠亮条4	L80G 853 458 3Q7	325.01	JN		
26	后杠亮条5	L80G 807 578 3Q7	918.16	JN		
27	右后门上亮条	L80G 839 644	154.5	JN1		
28	下亮条	L80D 853 764 3Q7	637.36	JN		
29	右后门黑饰板前	L80D 839 902 A 5FQ	552.55	JN1		
30	右后门黑饰板后	L80G 839 904 5FQ	434.92	HD		
31	右前门上亮条	L80D 837 644 3Q7	317.86	JN		FIX
32	下亮条	L80D 853 284 3Q7	426.38	JN		
33	右前门黑饰板前	L80D 837 638 A 5FQ	113.35	JN		
34	右前门黑饰板后	L80D 837 992 A 5FQ	423.88	JN		
35	右前门把手亮片	L8WD 837 900 A	60	Y		
36	右后门把手亮片	L8WD 837 900 A	60	Y		

37	叶子板字标	8N0 853 601 A	574.46	Y		
38	后摄像头	8WS 827 566 C	9937.52	JN		
39	玻璃胶	HENKEL 85900T	268	Y		
40						



501040011632

材料费 26231元 工时: 9500元 总计: 35731元

工时: 亮条、饰板及其他配件拆装 2000元

右杠、右尾翼、密封条、右白、白侧盖、侧窗胶条、侧门把手亮片 2500元

右杠亮条、右杠、右机盖亮条 3000元

整车抛丸防腐、机舱清洗 2000元

17#



17#

项目	价格	
全车翻新套餐	2980	清洗发动机舱 发动机舱清洗上光 内饰精致清洗 轮胎轮辋翻新上光 车体表面抛光打蜡 内饰美容清洗镀膜
全车玻璃清洗镀膜	380	
全车亮条清洗	380	
内室杀菌净化	380	
空调滤芯	245	
空气滤芯	215	
机修检查工时	800	
鲁N555ZC		

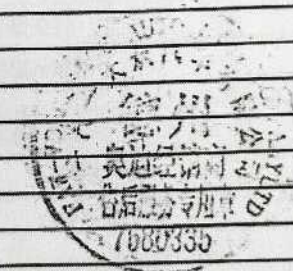

类别	品牌	已使用	新旧	规格	重量/价格/备注	总计/备注	
面积	价格	时间	年份	品牌	规格	总计/备注	
应收材料费:	14381.200000000003			包工费:	0.00	其他费用:	0.00
实收材料费:	14381.200000000003			施救费:	0.00		
合计金额		30381.20	已收金额		30381.20	欠收金额	0
现金收款		30381.20	大写	叁万零叁佰捌拾壹元贰角			

地址: 山东省德州市新华路同泰天街交汇处
 邮编: 253034
 电话: 0534-2588999(转2)
 结算: 陈其水
 个人信息保护声明: 本人在此同意已向一汽大众公司提供的个人信息可由一汽大众公司及一汽大众授权的经销商共享, 并可由一汽大众公司及一汽大众授权经销商用于其商业活动, 包括但不限于与本人联系, 一汽大众公司保证所有您的个人信息都将按照隐私保护的法律法规进行处理。

开户行: 中国建设银行解放北路支行
 账号: 37001842701050149601
 税号: 913714007807681169
 户名: 德州瑞华汽车销售服务有限公司

担保方: 陈其水
 服务总监: 陈其水
 服务顾问: 鞠刚

打印日期: 2024-04-07 09:19:50



客户签名: _____

付款码

微信关注一汽大众 奥迪服务 公众号扫码参与 机油验真
 已告知客户维修所使用备件/附件的渠道来源

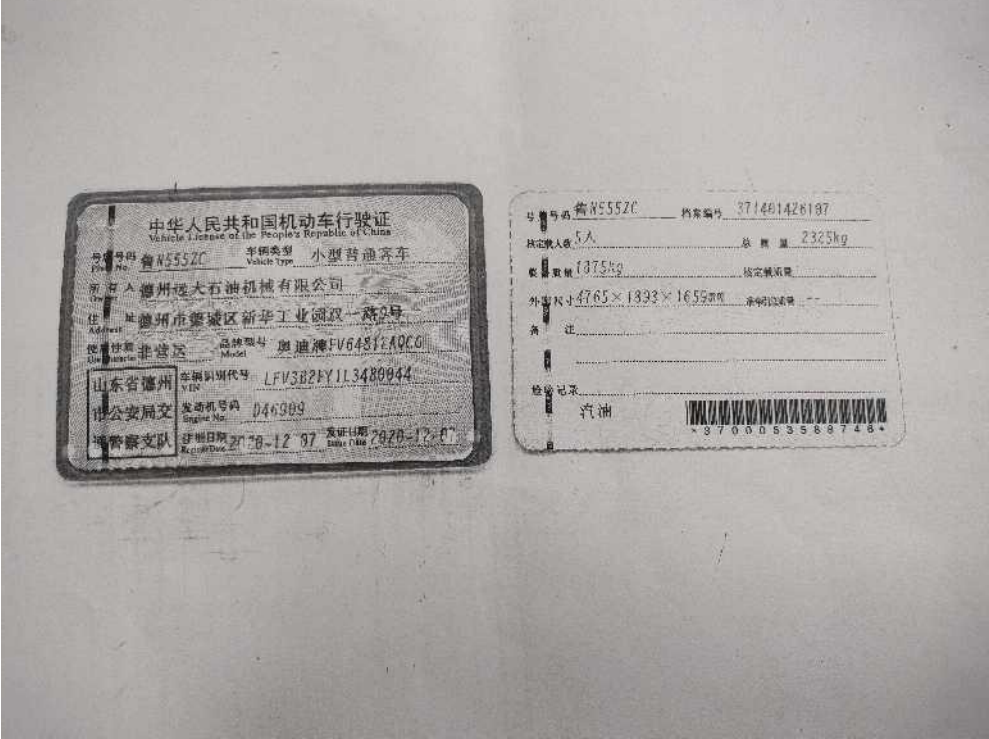

17

火灾直接财产损失申报统计表

德州远大石油机械股份有限公司 德州新湖家园东车库17号车位

以下由受损单位(个人)填写 **新1555元**

以下由消防救援机构填写

序号	建筑物名称	面积 (M ²)	建造时间 (年)	损毁程度 (年)	损毁率 (%)	损毁面积 (M ²)	重置价值 (元)	统计损失 (元)
/								
申报损失小计				元				
统计损失小计				元				

序号	名称	数量	购进时	已使用	折旧	残值率	重置价值 (元)		统计损失 (元)
			单价 (元)	时间 (年)	年限 (年)	残值 (%)	单价	数量	
1.	高温烟熏	1.	40000元	3年	3年				
2.	奔驰电动车	1	23600元	2年					
3.	奔驰电动车	1	32800元	1年					
申报损失小计			75350 元						
申报损失小计			元						

申报损失总计 **75350** 元

申报损失总计 元

受损单位(个人)负责人(签名): **张明**

申报日期: **2024年3月23日**

统计单位: **德州经济技术开发区消防救援大队**

统计人(签名): **刘敏** 2024年3月23日

联系电话: **13605348496**

审核人(签名):

说明: 1. 受损单位(个人)应当于火灾扑灭之日起七个工作日内向火灾发生地的县级消防救援机构如实申报火灾直接财产损失, 并提供有效证明材料。一个单位(个人)一表。
2. 需要文字说明的事项可附页说明。

姓名 **张鹏**
性别 **男** 民族 **汉**
出生 **1970年2月28日**
住址 **山东省德州市德城区新湖家园4号楼1单元1001号**



公民身份号码 **372421197002286817**

新湖家园东车库 17号车位
此证只用作证明车位情况

中华人民共和国居民身份证

签发机关 **德州市公安局德城分局**
有效期限 **2020.06.24-长期**

13605348496

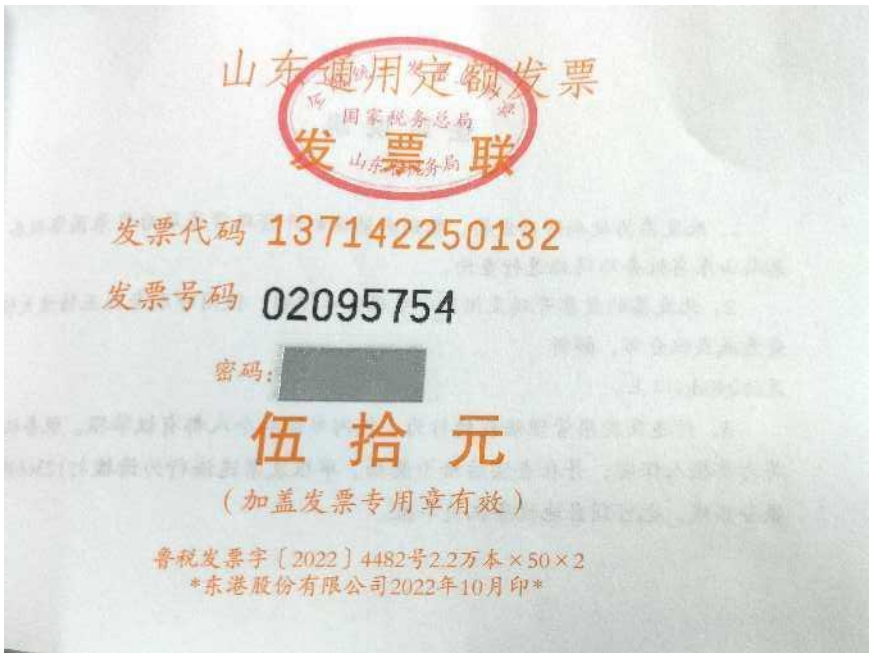
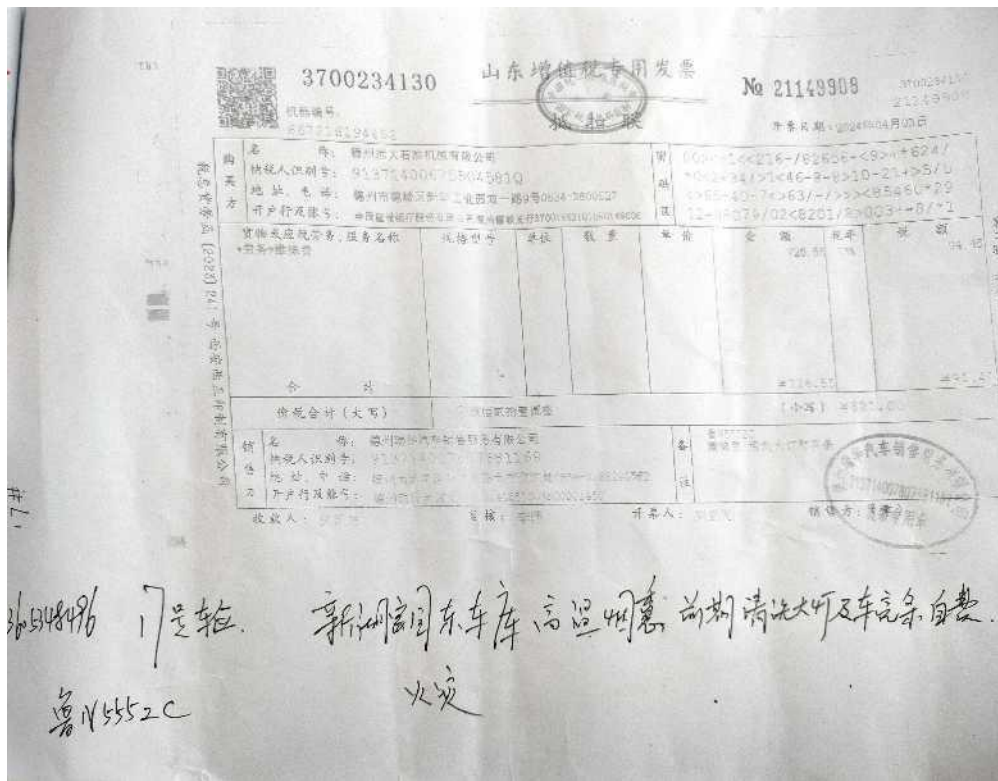

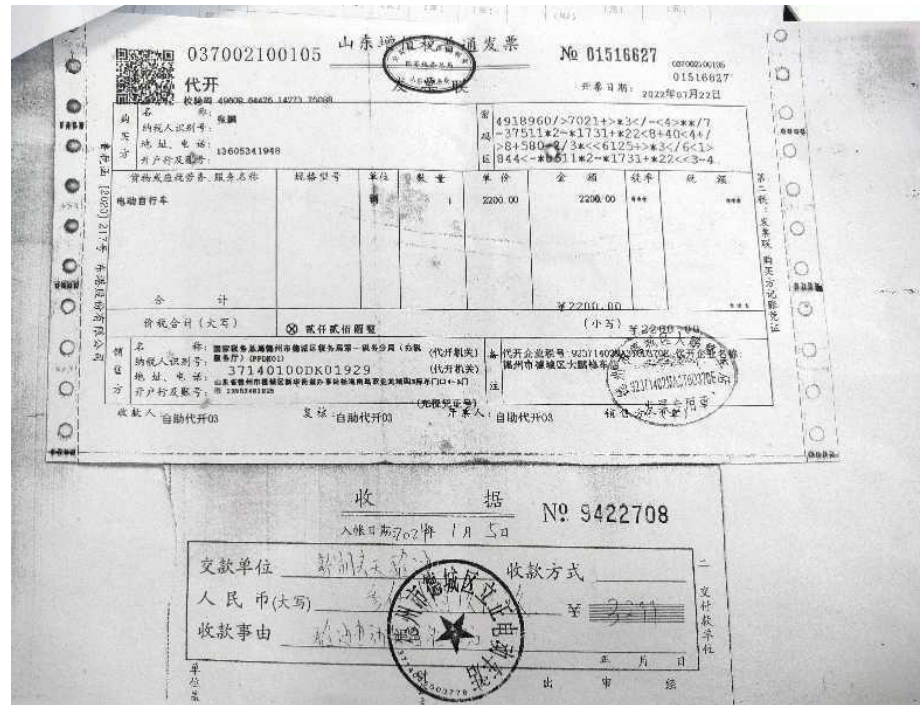
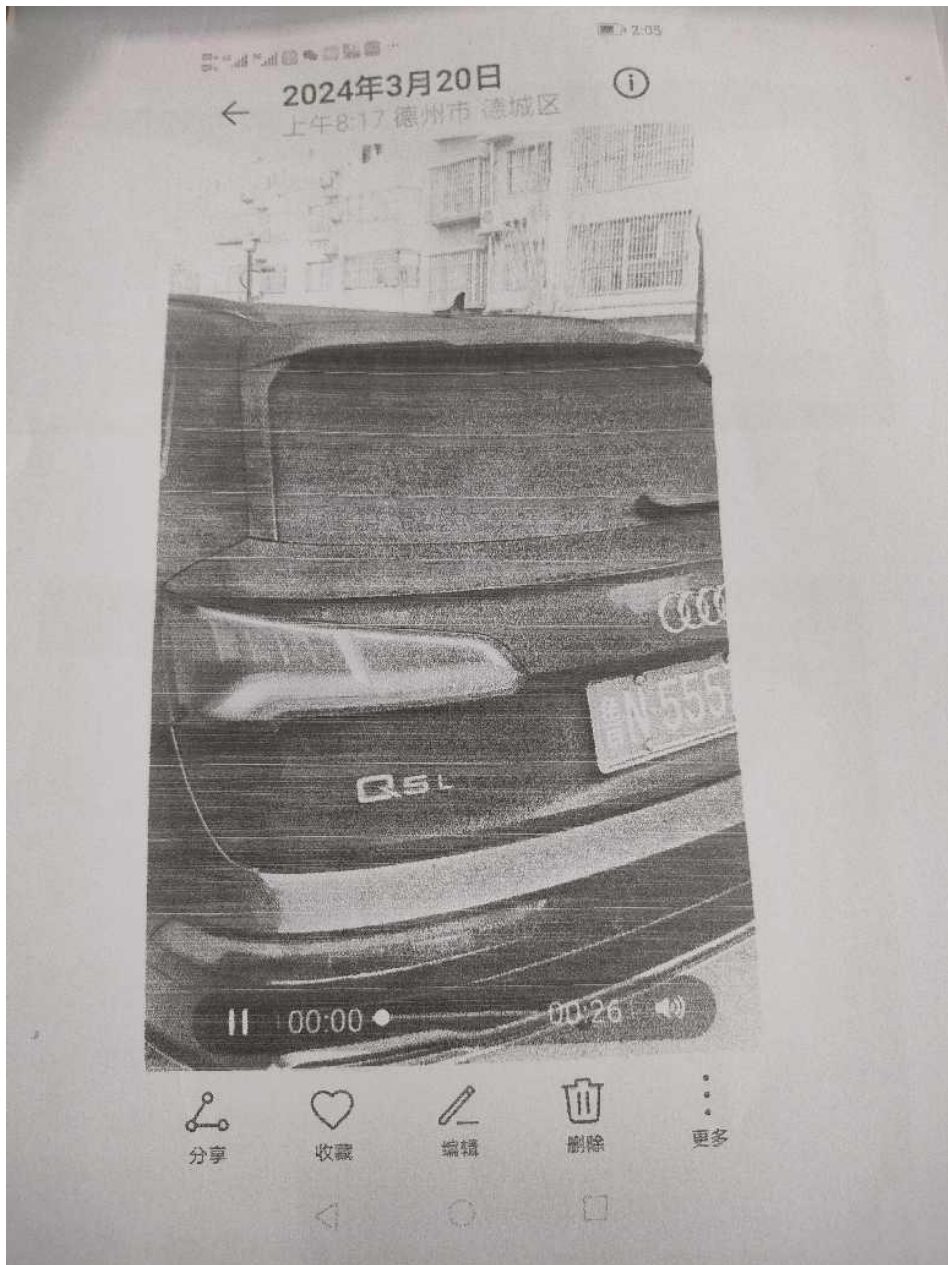

鲁N555ZC. 远太公司

中华联合保单负责人

李帅 17615788820

奥迪4S店报损

2020.12.07 购车全车折旧

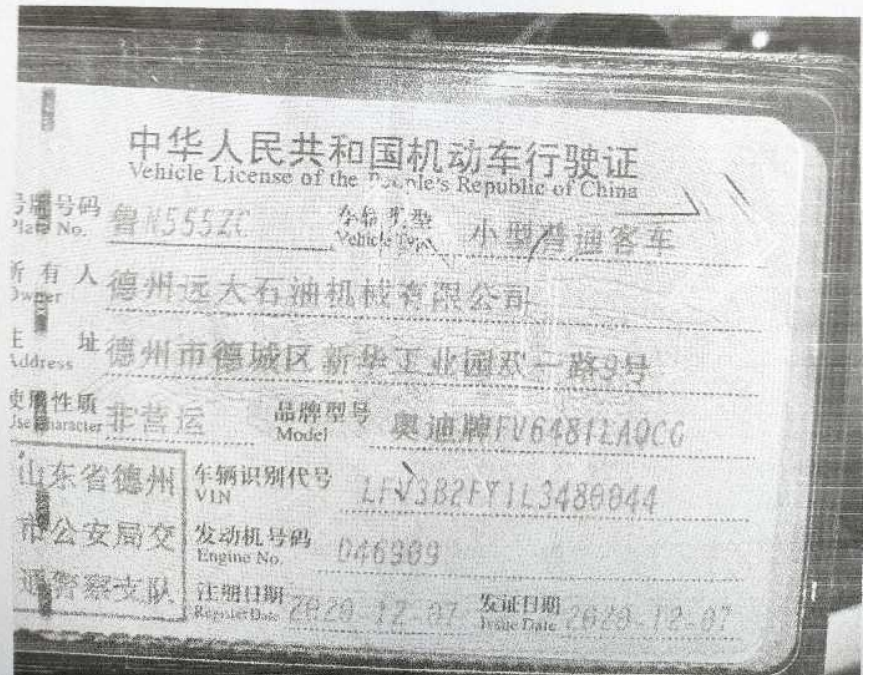

德州瑞华汽车销售服务有限公司

结算单

结算日期: 2024-04-07 09:19:50

客户	德州市远大石油机械有限公司	委托书	牌照号	鲁N555ZC	
联系人	张朝	电话	移动电话	13605348496	
地址					
底盘号	LFV3B2FY1L3480044	进场日期	2024-04-07	发票号	
车型	QSL 140KW	行驶里程	0	发动机号	DKWD46909
预计下次保养时间		下次保养里程	0	方便联系时间	
				停车车位	

维修项目

维修项目代码	项目名称	工时	工时费
ZJ000003	钣金喷漆工时	3409.09	15000
ZJ000005	事故机修工时费	227.27	1000
应收工时费		0.00	

维修备件

备件代码	备件名称	数量	金额	性质	渠道
L4M0 819 439 B	异味过滤器	1	294		
L80D 837 643 3Q7	装饰条	1	317.86		
L80D 837 644 3Q7	装饰条	1	317.86		
L80D 839 643	装饰条	1	311.87		
L80D 839 644	装饰条	1	310.44		
L80D 845 297 NVB	侧窗玻璃	1	1886		
L80D 845 298 NVB	侧窗玻璃	1	1886		
L80D 853 283 3Q7	密封胶	1	426.38		
L80D 853 284 3Q7	密封胶	1	426.38		
L80D 853 651 D RPS	格栅	1	2635.97		
L80D 853 763 3Q7	密封条	1	637.37		
L80D 853 764 3Q7	密封条	1	637.37		
L80D 854 327 9B9	板条	1	127.51		
L80D 854 328 9B9	板条	1	127.51		
L80D 854 871 5FQ	板条	1	577.34		
L80D 854 872 5FQ	板条	1	577.34		
L80D 877 307 LL7	卷帘	1	2428		
L8W0 133 843 C	空气滤清器	1	216		
L8WD 837 899 A	挡板	2	120		
L8WD 837 900 A	挡板	2	120		
应收材料费		14381.2			

应收工时费:	16000	材料服务费:	0.00	其他费用1:	0.00	厂家优惠	0.00
--------	-------	--------	------	--------	------	------	------



山东客运出租专用发票



发票代码 137142280042

发票号码 02264247

密码: [REDACTED]

壹拾元

(加盖发票专用章有效)

鲁税发票字〔2022〕4482号2.69万本×50×2
东港股份有限公司2022年10月印



山东通用定额发票



发票代码 137142250132

发票号码 02095752

密码: [REDACTED]

伍拾元

(加盖发票专用章有效)

鲁税发票字〔2022〕4482号2.2万本×50×2
东港股份有限公司2022年10月印

更换电瓶及
线路





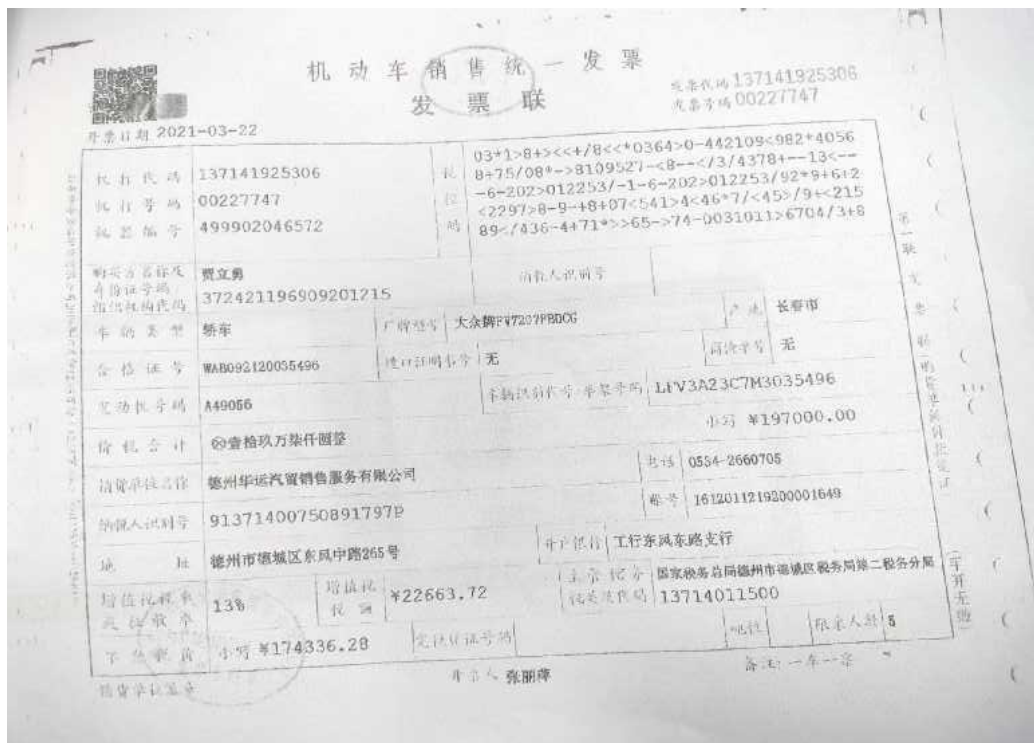

德州华运事故车报价定损单 18#

车型	车牌	联系人	贾立勇	主修班组
车号	鲁N632FE	联系电话	13705245045	底盘号
序号	备件名称	数量	单价	LFV3A23C7M3035496 备件编号 维修项目
1	前挡风玻璃	1	1470	L3G0845011KUVB
2				
3	后挡风玻璃	1	907	L3G5845051DKUVB
4				
5	前机盖			} 整形喷漆 3500
6	车顶			
7	后机盖			
8	后杠			
9	左右叶子板			
10	右后叶子板			
11	门子			
12				
13	玻璃胶		300	
14	拆装前后玻璃		400	
15				
16				
17				合计 6577
18				
19				
20				
21				
22				
23				
24				
25				
26				
27				
28				

德州华运汽贸销售服务有限公司 合同专用章



中华人民共和国
居民身份证

签发机关 德州市公安局德城分局

有效期限 2006.10.24-2025.10.24

18

火灾直接财产损失申报统计表

申报单位(姓名)/个人: 贾立勇 鲁N632FZ 地址: 德城区新湖南园东车库18号车位

以下由申报单位(个人)填写					以下由消防机构填写				
序号	建筑结构 及详细名称	材质 面积 [M2]	建造时 间 价格 [元]	已使用 时间 [年]	折旧 年限 [年]	烧毁率 [%]	烧毁 面积 [M2]	重置价值 或修复费 [元]	折旧损失 [元]
申报损失小计 元					统计损失小计 元				
申报损失总计 8000. 元					申报损失总计 元				
申报单位(个人)填写人(签名): 贾立勇					统计单位: 德州经济技术开发区消防救援大队				
申报日期: 2024年3月23日					统计人(签名): 刘权 2024年3月23日				
申报单位(个人)联系电话: 贾立勇 13505345015					审批人(签名):				

说明: 1. 申报单位(个人)应当在火灾扑灭之日起七个工作日内向火灾发生地的县级以上消防救
机构如实申报火灾直接财产损失, 并附有证明材料。一个单位(个人)一表。
2. 需要文字说明的事项可附页说明。

19#



火灾直接财产损失申报统计表

申报单位(个人): 董雪霞鲁NMV813 德城区转湖家园东车库19号 车位

以下由申报单位(个人)填写					以下由消防救机构填写				
序号	结构名称及装修名称	面积 (M2)	建造时价值 (元)	已使用时间 (年)	折旧年限 (年)	残损率 (%)	残损面积 (M2)	重置价值或修复费 (元)	统计损失 (元)
申报单位小计					元				
申报损失小计					元				

序号	名称	规格	购进时单价 (元)	已使用时间 (年)	折旧年限 (年)	残损率 (%)	重置价值 (元)		统计损失 (元)
							单价	数量	
1	烟熏	北京现代片漆	28000	8					
申报单位小计					8000 元				
申报损失小计					元				

申报损失总计 8000 元 申报损失总计 元

申报单位(个人) 填报人(签名): 董雪霞
 申报日期: 2014年3月24日
 统计单位: 德州经济开发区消防大队
 统计人(签名): 刘洪刚 2014年3月24日
 审批人(签名): _____ 年 月 日
 联系电话: 18553410672

说明: 1. 申报单位(个人)应当于火灾扑灭之日起七个工作日内向火灾发生地的县级消防救援机构如实申报火灾直接财产损失,并附有效证明材料。一个单位(个人)一表。
 2. 需要文字说明的事项可附页说明。



北京现代

德州正豪事故车辆估价单

年 月 日

117

166387

车号: [] 车架号: [] 车型: [] 外观颜色: []

事故理赔科: [] 钣金组: [] 机修组: [] 仓库组: []

喷漆组: [] 车间主管: [] 前台接待: [] 保险公司: []

序号	配件名称	配件编号	数量	单价	状态	序号	配件名称	配件编号	数量	单价	状态
1						34					
2						35					
3						36					
4						37					
5						38					
6						39					
7						40					
8						41					
9						42					
10						43					
11						44					
12						45					
13						46					
14						47					
15						48					
16						49					
17						50					
18						51					
19						52					
20						53					
21						54					
22						55					
23						56					
24						57					
25						58					
26						59					
27											
28											
29											
30											
31											
32											
33											

配件合计金额

机修工时	
钣金工时	
喷漆工时	
工时合计	
总计	

姓名 董雪霞

性别 女 民族 汉

出生 1973 年 10 月 28 日

住址 山东省德州市德城区东风
东路13号3号楼3单元301
号

公民身份号码 372422197310282427



中华人民共和国 居民身份证

签发机关 德州市公安局德城分局

有效期限 2007.05.08-2027.05.08

销货清单

Nº 8305093

要货单位: 鲁VMV813

2024年 3 月 20 日

产品名称	单位	数量	单价	金额
漆面处理				150
清洗内饰				350
清洗发动机仓				80
清洗空调管道				280
空调滤芯				35
空气滤芯				50
				945



(大写) 拾 万 仟 佰 拾 元 角 分

制单

供货单位:

20#

22

火灾直接财产损失申报统计表

受损单位(即车)个人: 徐明文 鲁VMV813 鲁 德州经济开发区 鲁国东 鲁国东 20号 车位

以下由受损单位(个人)填写					以下由消防救援机构填写				
序号	受损物品 名称规格	规格 面积 (M ²)	购置时 价值 (元)	已使用 时间 (年)	折旧 年限 (年)	残损率 (%)	烧毁 面积 (M ²)	重置价值或 修复费 (元)	估计损失 (元)
	烟熏								
1	马自达 别克英拉		145000元	6年					
申报损失小计 4980 元					申报损失小计 元				
申报损失总计 4980 元					申报损失总计 元				

受损单位(个人)负责人(签名): 徐明文
申报日期: 2024年3月20日
统计单位: 德州经济开发区消防救援大队
统计人(签名): 刘林江 2024年3月24日
联系电话: 1526693888
审批人(签名): 年 月 日

说明: 1. 受损单位(个人)应当于火灾扑灭之日起七个工作日内向火灾发生地的县(区)消防队报
批并如实申报火灾直接财产损失, 并附有证明材料。一个单位(个人)一表。
2. 有关文字说明的事项可附页说明。

收款收据

No. 7024197
2024年3月22日

客户名称: **MASSANG**

项 目	单 位	数 量	单 价	金 额					备 注		
				十	万	千	百	元			
洗车 内饰清洗											
合 计 (大写)				拾	万	仟	佰	拾	元	角	分

收款人: **王H 60040**

单位名称 (盖章):

第一联: 存根联



车型	马自达昂克赛拉	联系人	石明善	生产日期	2024.3.22
车子	鲁NA55N6	联系电话	13011756868	底盘号	

序号	名称	数量	金额	序号	名称	数量	金额
1	车顶条	2	180元				
2	玻璃外压条(前)	2	200元				
3	玻璃外压条(后)	2	280元				
4	车门铰链条(前)	2	260元				
5	车门铰链条(后)	2	320元				
6	雨刷器	2	230元				
7	前玻璃上条(前)	1	100元				
8	后玻璃上条(后)	1	90元				
9	中网	1	580元				
10	车标套件	1	120元				
11	车身漆面养护	1	950元				
12	后视镜外壳(黑)	2	180元				
13	雾灯壳条	2	90元				
14	前挡风玻璃拆装	1	150元				
15	后挡风玻璃拆装	1	150元				
16	工时费	2天	500元				

用户签字:

4380元

姓名 徐明波

性别 男 民族 汉

出生 1978年10月11日

住址 山东省德州市德城区新湖
家园3号楼3单元701号



公民身份号码 372324197810110354



中华人民共和国
居民身份证

签发机关 德州市公安局德城分局

有效期限 2013.10.25-2033.10.25

收 据 No 7462692

入帐日期: 2022年 10月 12日

交款单位 德州众驰 收款方式 转账

人民币(大写) 壹仟捌佰元

收款事由 维修费

记 由 审 经
帐 约 核 办

二. 交付款单位

中华人民共和国机动车行驶证
Vehicle License of the People's Republic of China

号牌号码 鲁N01Y10 车辆类型 小型轿车

所 有 人 李金峰

住 址 山东省德州市德城区新华南路6号121室

使用性质 自用 品牌型号 波罗牌 SWAT14 KCRD

山东省德州 车辆识别代号 VIN LSV1R291291605286

市公安局交 发动机号码 139186

通警察支队 注册日期 2009-09-08 发证日期 2009-09-08

德州众驰汽车销售服务有限公司
修理工程预算

车号	鲁N01Y10	单位		联系电话			
车型	POLO	LSVNR291292065286					
维修材料			维修材料				
名称	数量	单价	金额(元)	名称	数量	单价	金额(元)
轮胎	4	195/55R15	4x454	CD			
雨刷片	2	2A1PSS45D/60D PSS46	53+36	大灯	600	853	651A
左前门外饰板	604 837	477A B41	上	45			
左后	605 845	213 B B41	上	588			
右前		214 B B41	上元	570			
右后		478 A	上元	45			
左前门内饰板	604 837	431 K B41	上元	131			
右前	604 837	432 K B41	上元	132			
右后	605 837	432 E	上元	278			
左后		431 E	上	330			
左前门内饰板	600 867	012 R Mu0	上元	440			
左前门内饰板	604 837	901 G 041	上元	63			
左后	604 837	901 G 041	上元	45			
右前	604 837	902 G 041	上元	63			
右后	604 837	902 G 041	上	65			
CD机	600 033	119 A	上元	1055			
右门内饰板	605 837	40 A 041/40 A 041	80x2				
内饰清洗	400						
空调管路清洗	400						
工时费	800						
合计				合计			
总计(人民币大写)							

日期: 2022年 10月 12日
全车喷漆: 5000

收 据 No 02552021#

入帐日期: 24年3月18日

交款单位 电动车维修 收款方式 现金

人民币(大写) 捌佰伍拾元整

收款事由 电动车维修

单位盖章: 德州众泰汽车销售服务有限公司 财务主管: 张毅

德州众泰汽车销售服务有限公司 03-1995

机 动 车 一 发 票

开票日期 2024-03-01

发票代码 137140925306 发票号码 00034407

机打代码 机打号码 机器编号	137140925306 00034407	税 税 码	
购货单位(人)	田金魁	身份证号码/组织机构代码	372401197103150016
车辆类型	轿车	厂牌型号	奇瑞QQVW1440BD
合格证号	WAE090901088861	进口证明书号	商检单号
发动机号码	CDD135186	车辆识别代号/车架号码	LSVNR29J292065296
价税合计	①捌万陆仟元整 小写 ¥86,000.00		
销货单位名称	德州众泰汽车销售服务有限公司	电话	0534-2754222
纳税人识别号	371402724987891	开户银行	工行德州支行
主管税务机关	德州经济开发区国家税务局	主管税务 机关及代码	137143000
增值税税率	13%	增值税额	¥12,495.73
不含税金额	¥73,504.27		
销货单位盖章	开票人 郭部	吨位	张毅人张

备注: 一车一票

收 据 No 0255205

入帐日期: 24年3月21日

交款单位 电动车清洗 维修 换电瓶 收款方式 现金

人民币(大写) 玖佰伍拾元整

收款事由 电动车行

单位盖章: 德州众泰汽车销售服务有限公司 财务主管: 张毅

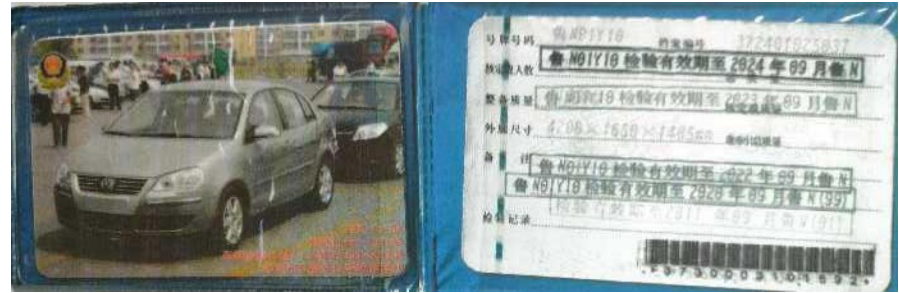

收 据 No 7462694 21#

入帐日期: 2017年7月22日

交款单位: 爱玛 45V21AH 收款方式: _____

人民币(大写): 贰仟捌佰元

收款事由: _____

德州众驰汽车销售服务有限公司
记 出 市 经
帐 册 核 办

单位盖章: _____ 财会主管: _____

收 据 No 7462695 21#

入帐日期: 2017年2月11日

交款单位: 爱玛(2月) 收款方式: _____

人民币(大写): 贰仟柒佰元

收款事由: _____

德州众驰汽车销售服务有限公司
记 出 市 经
帐 册 核 办

单位盖章: _____ 财会主管: _____

山东增值税专用发票

037001900304 00506060 开票日期: 2024年03月26日

037001900304 00506060

名称	规格型号	单位	数量	单价	金额	税率	税额
货物或应税劳务、服务名称 *劳务*汽车维修费		辆	1	707.96460177	707.96	13%	92.04
合 计					707.96		92.04
价税合计(大写)					捌佰圆整		
价税合计(小写)					¥800.00		

纳税人识别号: 91371400724987891K 名称: 德州众驰汽车销售服务有限公司

地址、电话: 德州市东风中路265号 0534-8775056 销售方

开户行及账号: 工行德州支行1612002109022113616 开户人: 张玉梅

开票人: 张玉梅 复核: 丁茜

德州众驰汽车销售服务有限公司 发票专用章

21

火灾直接财产损失申报统计表

申报单位(印章)/个人: 田金彪 德州新湖家园东车库21号

以下由受损单位(个人)填写					以下由消防救援机构填写				
序号	建筑结构 及装修名称	面积 (M ²)	建造时 间 (元)	已使用 时间 (年)	折后 年限 (年)	损毁率 (%)	面积 (M ²)	原值的扣除 金额 (元)	统计损失 (元)
/					/				
申报损失小计 元					统计损失小计 元				

序号	名称	数量	建造时	已使用	折后	损毁率	重置价值(元)		统计损失
			间	时间			年限	单价	
/									
申报损失小计 91700 元									

申报损失总计 元	申报损失总计 元
-----------------	-----------------

受损单位(个人) 填表人(签名): 田金彪
 申报日期: 2024年3月23日

消防单位(个人) 联系人: 田金彪
 联系电话: 13969268306

消防单位: 德州维远消防中队
 统计人(签名): 大部队 2024年3月23日
 审核人(签名): _____ 年 月 日

说明: 1. 受损单位(个人)应当于火灾扑灭之日起七个工作日内向火灾发生地的县消防救援机构如实申报火灾直接财产损失, 并附有效证明材料。一个单位(个人)一表。
 2. 需要文字说明的事项可附页说明。



22#

收款收据

No. 7024191 ^{22#}

客户名称: 鲁A6M15U 2024年3月20日

项 目	单 位	数 量	单 价	金 额					备 注		
				十	万	千	百	十		元	角
洗车											
内饰清洗											
合 计 (大写)				拾	万	仟	佰	拾	元	角	分

填票人: _____ 收款人: _____ 单位名称 (盖章): 2A 0000

第一联: 存根联

轮位 22号 工商服务业统一收款收据

No. 8763287

客户名称: 老鹏飞 2024年2月21日

项 目	单 位	数 量	单 价	金 额					备 注		
				百	十	万	千	百		十	元
同车库火更票抽膜		1	1500					1	5		
鲁A6M15U											
1BV31DU64RSC14292											
合 计 (大写)				壹	仟	伍	拾	元	角	分	

填票人: _____ 收款人: 滕云 单位名称 (盖章): _____

第二联: 交客户



22
火灾直接财产损失申报统计表

受损单位(印章)/个人: 吴文双 鲁A6M55U 地址: 德州城区新湖家园东车库22号车位

以下由受损单位(个人)填写					以下由消防救援机构填写				
序号	建筑物及受损名称	面积 (M2)	价格 (元)	已使用时间 (年)	折旧年限 (年)	折旧率 (%)	面积 (M2)	重置价值或修理费 (元)	统计损失 (元)
申报损失小计 元					统计损失小计 元				

序号	名称	数量	购进时	已使用	折旧年限 (年)	折旧率 (%)	重置价值 (元)		统计损失 (元)
			单价 (元)	时间 (年)			单价	数量	
1	高温烟熏	1	345000	6个月					
申报损失小计 12000 元					申报损失小计 元				
申报损失总计 12000 元					申报损失总计 元				

受损单位(个人)填表人(签名): 吴文双
 申报日期: 2024年3月23日
 受损单位(个人)联系人: 赵鹏飞
 联系电话: 15688803362

统计单位: 德州城区消防救援大队
 统计人(签名): 大队长 王 年 月 日
 审批人(签名): 年 月 日

说明: 1. 受损单位(个人)应当于火灾扑灭之日起七个工作日内向火灾发生地的县级消防救援机构如实申报火灾直接财产损失, 并附有证明材料。一个单位(个人)一表。
 2. 需要文字说明的事项可附页载明。

22#
工商服务业统一收款收据

客户名称: 鲁A6M55U 交客户 2023年10月1日
 No: 8763363

项 目	单位	数量	单价	金 额				备 注		
				百	十	千	百		十	元
车衣超理幻紫		1	1			4	2	00	00	
合计人民币(大写) 佰拾万肆仟佰拾元零角分				4	2	00	00			

填票人 _____ 收款人 _____ 单位名称(盖章) _____

第二联: 交客户

22号
收款收据 No: 1099444

交款单位: 鲁A6M55U 15688803362 2024年3月23日

品 名	单位	数 量	单 价	金 额				备 注				
				十	万	千	百		十	元	角	分
因车库火灾												
钣金喷漆												
全车抛光												
打蜡												
合计金额 (大写) 肆拾万贰仟伍拾元零角				肆	万	贰	千	伍	拾	元	零	角

收款方(盖章) _____ 开票人 _____ 收款人 _____

第二联 客户

机动车发票



发票代码 137012225306
发票号码 00135021

开票日期 2023-09-19

机打代码 137012225306	机打号码 00135021	机打号码 661201609519	纳税人识别号 吴文双	车辆识别代号/车架号码 LBV31DU04RSC14292	产地 沈阳	商检单号	纳税人识别号 371402199011273021
购买方名称 吴文双	车辆类型 多用途乘用车	厂牌型号 宝马牌BMW6475KS	进口证明书号	车辆购置税 ¥ 33690.27	主管税务机关 国家税务总局济南市历下区税务局第三税务所	电话 0631-88385555	纳税人识别号 371402199011273021
合格证号 A465F030	发动机号码 A465F030	进口证明书号	进口证明书号	增值税 13%	纳税人识别号 371402199011273021	电话 0631-88385555	纳税人识别号 371402199011273021
价税合计 ¥ 33690.27	销货单位名称 济南宝税行汽车销售服务有限公司	进口证明书号	进口证明书号	税额 ¥ 305309.73	纳税人识别号 371402199011273021	电话 0631-88385555	纳税人识别号 371402199011273021
销货单位名称 济南宝税行汽车销售服务有限公司	纳税人识别号 9137010258990962XX	进口证明书号	进口证明书号	不含税价 ¥ 305309.73	纳税人识别号 371402199011273021	电话 0631-88385555	纳税人识别号 371402199011273021
地址 济南市历下区世纪大道19966号	纳税人识别号 9137010258990962XX	进口证明书号	进口证明书号	销货单位盖章	纳税人识别号 371402199011273021	电话 0631-88385555	纳税人识别号 371402199011273021
增值税税率 13%	纳税人识别号 9137010258990962XX	进口证明书号	进口证明书号	开票人 陈明月	纳税人识别号 371402199011273021	电话 0631-88385555	纳税人识别号 371402199011273021
不含税价 ¥ 305309.73	纳税人识别号 9137010258990962XX	进口证明书号	进口证明书号	开票日期 2023-09-19	纳税人识别号 371402199011273021	电话 0631-88385555	纳税人识别号 371402199011273021
销货单位盖章	纳税人识别号 9137010258990962XX	进口证明书号	进口证明书号	备注 一票一车一票	纳税人识别号 371402199011273021	电话 0631-88385555	纳税人识别号 371402199011273021

第一联 发票联 (购货单位付款凭证) (手开无效)



中华人民共和国居民身份证

姓名 吴文双
性别 女
民族 汉
出生 1990年11月27日
住址 山东省德州市德城区新华路460号二期高层1号楼1单元1003号



公民身份号码 371402199011273021

签发机关 德州市公安高新技术产业开发区分局
有效期限 2023.03.30-2043.03.30

23#

收款收据

No 7024192
2024年3月20日

客户名称 **鲁S6659R**

项 目	单 位	数 量	单 价	金 额				备 注			
				万	千	百	元角分				
汽车 内饰清洗											
合 计(大写)				拾	万	仟	佰	拾	元	角	分

填票人 _____ 收款人 _____ 单位名称(盖章) _____

第一联：存根联

23#



德州吉振汽车维修服务中心 结 算 单

第1页 共1页

结算单号	AQX240406002	进厂日期	2024-03-24	出厂日期	2024-03-30	结算日期	2024-03-30	业务员	admin
车 牌	鲁S6659R	车 型	奥迪A3	修理类别	中修	进厂里程	1,885		
主 理	谢恩迪	联系人		固 话		手 机	17865293107		
车型号	LFV2B28Y7P6561191	发动机号		自 编 号					
备 注									

维修项目	修理工	修理费	折扣	实收金额	备注		
1 工时费		1,200.00	100%	1,200.00			
合计:				1,200.00			
配件名称	规格	单位	数量	单价	折扣	实收金额	备注
1 前中网		个	1.00	2,600.00	100%	2,600.00	
2 后车标		个	1.00	180.00	100%	180.00	
3 左手标		套	1.00	160.00	100%	160.00	
4 西门外饰板		个	4.00	450.00	100%	1,800.00	
5 后备箱外饰板		个	2.00	460.00	100%	920.00	
6 清洗内饰			1.00	300.00	100%	300.00	
7 抛光打蜡			1.00	400.00	100%	400.00	
8 轮胎清洗			1.00	200.00	100%	200.00	
9 清洗机舱			1.00	200.00	100%	200.00	
10 清洗空调出风口			1.00	188.00	100%	188.00	
11 空气滤芯		个	1.00	80.00	100%	80.00	
12 空调滤芯		个	1.00	110.00	100%	110.00	
合计:						7,138.00	

合计金额: 捌仟叁佰叁拾捌元 总计: 8,338.00
 入账方式: 微信 优惠: 0 应收金额: 8338.00 本次收款: 8338.00 本单余额: 0.00 核算员: admin

客户验收及签署: 谢恩迪

德州吉振汽车维修服务中心
 电话: 1886600... 传真:
 地址: 德州...
 财务专用章

受理单位(印章)/个人: 谢恩迪 鲁S6659R 地址: 德城区新湖家园东岸楼23号车位

以下由受损单位(个人)填写					以下由消防救援机构填写				
序号	受损结构及装修名称	受损面积 (M2)	重置时价格 (元)	已使用时间 (年)	折旧年限 (年)	烧损率 (%)	受损面积 (M2)	重置价值或修复费 (元)	统计损失 (元)
申报损失小计					元				
申报损失小计					元				

序号	名称	数量	购置时单价 (元)	已使用时间 (年)	折旧年限 (年)	烧损率 (%)	重置价值(元)		统计损失 (元)
							单价	数量	
1	高温烟熏								
1	奥迪A3汽车	1	185000	2.5个月					
申报损失小计					元				
申报损失小计					元				

申报损失总计 **18700** 元 申报损失总计 **元**

受损单位(个人)填表人(签名): 谢恩迪
 申报日期: 2024年3月24日

受损单位(个人)联系人: 于高明
 联系电话: 1786529317

统计单位: 德州消防支队
 统计人(签名): 王楷 2024年3月24日
 审批人(签名): _____ 年 月 日

说明: 1. 受损单位(个人)应当于火灾扑灭之日起七个工作日内向火灾发生地的县级消防救援机构如实申报火灾直接财产损失, 并附有效证明材料, 一个单位(个人)一表。
 2. 需要文字说明的事项可附页载明。

姓名 谢恩迪
 性别 女 民族 汉
 出生 1996年10月23日
 住址 山东省禹城市辛店镇张西尧村108号



公民身份号码 37148219961023232X



中华人民共和国 居民身份证

签发机关 禹城市公安局
 有效期限 2023.10.19-2043.10.19

机动车销售统一发票



开票日期: 2024-01-05

发票代码: 137012325306
发票号码: 00116169

机打代码 137012325306	税控码 03754923>*8+>56>896683+</527693*610 5/-21*108226*60->*82>2/*<>>*37+65623/ 21/07<5564*4<*39+1613>696/7341-*88+<06 6/7>/<467*0<-*3>2*572-81821011--917-7 8/53<78+417562/>+/-17496--015/<04/<99
机器号码 00116169	纳税人识别号/统一社会信用代码/身份证号码 37148219961023232X
机器编号 589921453033	厂牌型号 奥迪牌/AUDI FV7148LADEG
购买方名称 谢恩迪	产地 青岛市
车辆类型 轿车	合格证号 WAB022367561191
车辆型号 N50443	进口证明书号
合格证号 N50443	车辆识别代号/车架号码 LFV2B28Y7P6561191
发动机号码	小写 ¥185000.00
价税合计 ¥212883.19	电话 0531-88727520
销货单位名称 济南银盛悦奥行汽车有限公司	账号 1602023309200208488
纳税人识别号 91370112MA950DYC8B	开户银行 中国工商银行股份有限公司济南泺源支行
地址 山东省济南市历城区王舍人街道工业北路77号	主管税务 国家税务总局济南市历城区税务局王舍人税务所
增值税税率 13%	机关及代码 13701121500
增值税额 ¥212883.19	吨位
不含税价 小写 ¥163716.81	限乘人数 5

山东增值税专用发票 2023年07月号 5.0万份(5.0万×6) 00100001-00150000

第一联 发票联 (购货单位付款凭证) (手开无效)

销货单位盖章 开票人 李月 备注: 一车一票

24#





机动车销售统一发票

发票代码 137012125306
发票号码 00471835



开票日期 2022-06-14

机打代码 137012125306	机打号码 00471835	机器编号 929902682390	纳税人识别号 365381	合格证号 WAB042221019923	车架号 LFV3B2FY0N3019923	发动机号 365381	价税合计 小写 ¥368000.00	销售单位名称 山东润华天信汽车销售服务有限公司	纳税人识别号 9137010469443892XD	地址 山东省济南市槐荫区经二路220号润华北顺奥 建城市展厅	主管税务机关 国家税务总局济南市槐荫区税务局第二税务所	机关及代码 13701041400	吨位	限乘人数 5
增值税税率 13%			增值税额 ¥42336.28	完税凭证号码		完税凭证号 小写 ¥325663.72		开票人 刘洁		备注 一车一票				

第一联 发票联 购货单位记账凭证 (手开无效)

纳税人识别号/统一社会信用代码/身份证号码
372426196012200324

纳税人识别号/统一社会信用代码/身份证号码
372426196012200324

纳税人识别号/统一社会信用代码/身份证号码
372426196012200324



501040011633



备件名称	备件编号	数量	价格	库存	提前出库 “三角”	领走 对号
1	中网	L80G 853 651 3Q7	2838.74	CC		
2	左格柵	L80D 807 679 Q 3Q7	1528.45	Y		
3	右格柵	L80D 807 680 Q 3Q7	1528.45	Y		
4	左前门上亮条	L80D 837 643 3Q7	317.86	JN		
5	下亮条	L80D 853 283 3Q7	426.38	JN		
6	左前黑饰板	L80D 837 637 A 5FQ	113.35	JN		
7	左后黑饰板	L80D 837 901 A 5FQ	423.88	JN		
8	左后门上亮条	L80G 839 643	220.45	HD		
9	下亮条	L80D 853 763 3Q7	637.36	JN		
10	左后门前黑饰板	L80D 839 901 A 5FQ	552.55	JN		
11	后黑饰板	L80E 839 903 5FQ	434.92	HD		
12	左前门把手亮片	L84D 837 899 A	60	JN		
13	左后门把手亮片	L86D 837 899 A	60	JN		
14	后四环	L80G 853 742 2Z7	206.44	JN		
15	Q5L	L80D 853 741 2Z7	60	Y		
16	一汽奥迪	L4FD 853 601 A 2Z2	66	Y		
17	40TTISI	L84D 853 744 A 2Z2	93.06	Y		
18	后四围标	8W9 853 737 2Z7	446.69	Y		
19	后机盖中亮条	L80D 853 927 3Q7	1123.13	Y		
20	车后三角玻璃亮条	L80G 845 297 NVB	1577.32	BJ1		
21	右后三角玻璃亮条	L80G 845 298 NVB	1577.32	JN1		
22	后杠亮条1	L80G 807 967 3Q7	918.14	HD		
23	后杠亮条2	L80G 807 968 3Q7	918.14	JN		
24	后杠亮条3	L80G 853 457 3Q7	325.01	BJ		
25	后杠亮条4	L80G 853 458 3Q7	325.01	JN		
26	后杠亮条5	L80G 807 578 3Q7	918.16	JN		
27	右后门上亮条	L80G 839 644	154.5	JN1		
28	下亮条	L80D 853 764 3Q7	637.36	JN		
29	右后门黑饰板前	L80D 839 902 A 5FQ	552.55	JN1		
30	右后门黑饰板后	L80G 839 904 5FQ	434.92	HD		
31	右前门上亮条	L80D 837 644 3Q7	317.86	JN		FIX
32	下亮条	L80D 853 284 3Q7	426.38	JN		
33	右前门黑饰板前	L80D 837 638 A 5FQ	113.35	JN		
34	右前门黑饰板后	L80D 837 902 A 5FQ	423.88	JN		
35	右前门把手亮片	L84D 837 900 A	60	Y		
36	右后门把手亮片	L84D 837 900 A	60	Y		

37	叶子板字标	8W0 853 601 A	574.46	Y		
38	后摄像头	8W8 827 566 C	3937.52	JN		
39	玻璃胶	HENKEL 85900T	268	Y		
40						

501040011633



材料费 26231元 工时: 9400元 总计: 35731元

工时: 亮条, 饰板及其他配件拆装 2000元

右杠, 右尾翼, 密封胶, 右后油封盖, 钢制胶条, 后杠把手亮片 2500元

钢制胶条, 右杠, 侧盖大灯罩 3000元

汽车抛光打蜡, 机舱清洗 2000元

姓名 相红梅

性别 女 民族 汉

出生 1980年12月20日

住址 山东省禹城市城区安居小区84号1号楼1单元202室



公民身份号码 372426196012200324

中华人民共和国
居民身份证



签发机关 禹城市公安局

有效期限 2007.06.12-长期

收据存根 No. 7123949

入账日期 2024 3 月 19 日

交款单位 车厘

人民币(大写) 200元

收款方式 现金

收款事由

2024 3 月 19 日

单位盖章	财务主管	记账	出纳
------	------	----	----

国内标准快递
(网上车管所)

1302372205096

寄件人: 济南市车管所网办中心
电话: 0531-66712345
地址: 经十西路4199号

禹城市

收件人: 相红梅
电话: 13573437778
山东省德州市禹城市市中街道安居小区

运费: 20.00元(已付)
工本费: 100.00元(已付)
代收合计: 0.00元

收件人:
签收时间: 年 月 日 时

快件送达收货人地址, 经收件人签字, 视为送达。

订单号: 137002403208055015

【应发材料】1. 机动车号牌(新); 2. 非税收入收款收据;

机动车号牌(100.00元), (鲁A68H7F) 机动车号牌(100.00元)

1302372205096

寄件: 济南市车管所网办中心
经十西路4199号
联系方式: 0531-66712345

收件: 相红梅
山东省德州市禹城市市中街道安居小区
联系方式: 13573437778

【应收材料】

网址: www.ems.com.cn 客服电话: 11183

037002300311_62966931.pdf

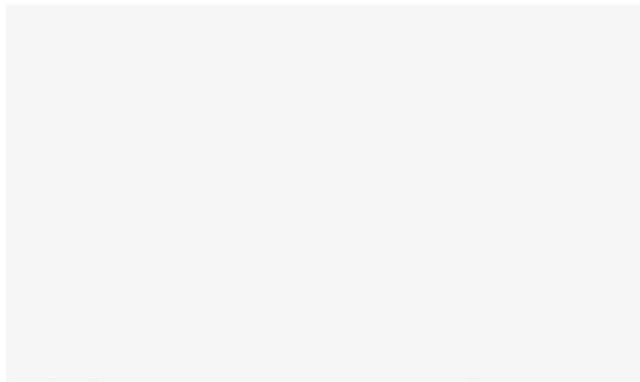

山东增值税电子普通发票

发票号码: 037002300311
发票日期: 2024年04月07日
开票时间: 2024年04月07日
机票号: 63717811256

纳税人识别号:	67C+4-250*2+-7*6>>503916/<2
统一社会信用代码:	3C-+<7-77>31-4456*+>+>-651
纳税人识别号:	65/-+>+05<17>/27-741->58>>7
纳税人识别号:	6*6+524+/7-77>31-4456*+93/

货物名称	规格型号	单位	数量	税率	金额	税率	税额
机动车号牌		套	1	100.00	100.00	100.00	100.00
合计					¥1000.00		¥1000.00

非税业务(大票) 总行推送 (0.00)¥1000.00

纳税人识别号: 913714007242635666
地址: 山东省德州市禹城市市中街道安居小区
开票日期: 2024年04月07日

收款人: 林翠翠 复核: 翁琦 开票人: 刘奇 制票日期: 2024年04月07日



037002300311_62989255.pdf

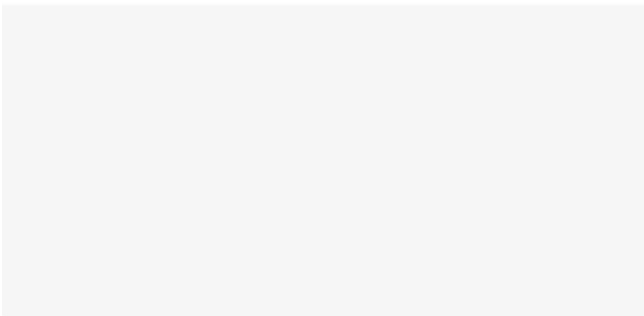

山东增值税普通发票

发票代码: 010700050001
发票号码: 62989255
开票日期: 2024年04月07日
校验码: 7655 8004 1679 9984

纳税人识别号: 66421001533

名称	规格型号	单位	数量	单价	金额	税率	税额
*预付卡销售*加油卡充值		元	1	100.00	100.00	0%	0.00
合计					¥1000.00		

开票人: 林翠翠
复核: 姜娟
开票日期: 2024-04-07

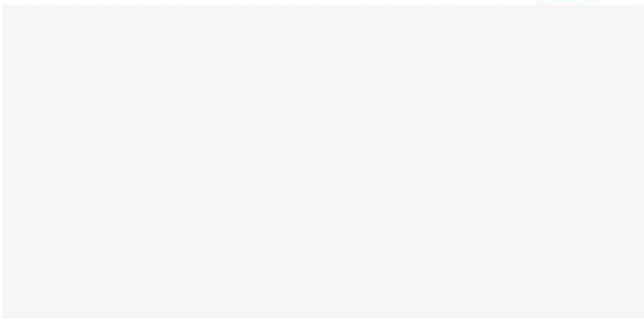

电子票预览

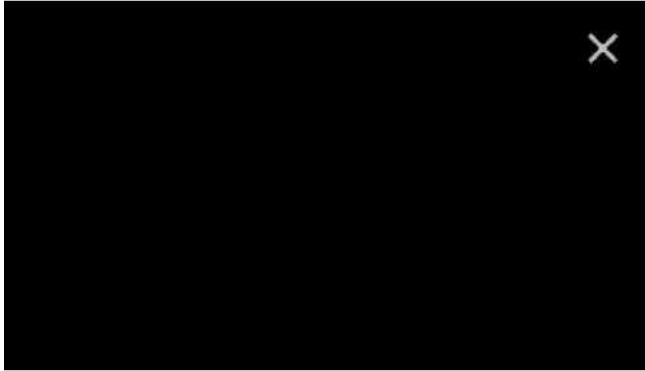

山东省非税收入通用票据 (电子)

票据代码: 37010123
收款人统一社会信用代码: 66421001533
收款人名称: 林翠翠
开票日期: 2024-01-10

项目编码	项目名称	单位	数量	标准	金额 (元)	备注
10304011101	机动车号牌工本费	元	1	100.00	100.00	
合计					¥100.00	

收款单位 (章): 济宁市公安局交通警察支队
开票人: hp002
收款人: hp002

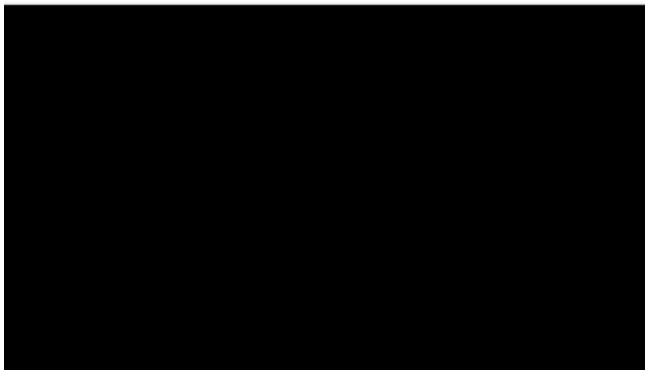



高速公路通行账单

¥24.70

车牌号码: 鲁A68H7F

应付金额: ¥24.70

支付方式: 建设银行(5185)

支付时间: 2024年04月04日 12:47:40

支付状态: 支付成功

交易单号: G00033700500102010920202404
0319034859

行程信息

山东德州南站驶入 2024年04月03日 18:34:12

山东省山东禹城站驶出 2024年04月03日
19:03:48

对账单有疑问



高速公路通行账单

¥26.60

车牌号码: 鲁A68H7F

应付金额: ¥26.60

支付方式: 建设银行(5185)

支付时间: 2024年03月20日 12:48:57

支付状态: 支付成功

交易单号: G00033700400202010910202403
2009221970

行程信息

山东禹城东站驶入 2024年03月20日 09:00:01

山东省山东济南西站驶出 2024年03月20日
09:22:19

对账单有疑问



高速公路通行账单

¥26.60

车牌号码: 鲁A68H7F

应付金额: ¥26.60

支付方式: 建设银行(5185)

支付状态: 处理中

交易单号: G00033700500404010910202403
2017132151

行程信息

山东济南西站驶入 2024年03月20日 16:52:00

山东省山东禹城东站驶出 2024年03月20日 17:13:21

对账单有疑问



高速公路通行账单

¥26.60

车牌号码: 鲁A68H7F

应付金额: ¥26.60

支付方式: 建设银行(5185)

支付时间: 2024年03月21日 12:38:07

支付状态: 支付成功

交易单号: G00033700500404010910202403
2017132151

行程信息

山东济南西站驶入 2024年03月20日 16:52:00

山东省山东禹城东站驶出 2024年03月20日 17:13:21

对账单有疑问



高速公路通行账单

¥24.70

车牌号码: 鲁A68H7F

应付金额: ¥24.70

支付方式: 建设银行(5185)

支付时间: 2024年03月20日 12:48:09

支付状态: 支付成功

交易单号: G00033700500102010920202403
1916462322

行程信息

山东德州南站驶入 2024年03月19日 16:16:40

山东省山东禹城站驶出 2024年03月19日
16:46:23

对账单有疑问



高速公路通行账单

¥26.60

车牌号码: 鲁A68H7F

应付金额: ¥26.60

支付方式: 建设银行(5185)

支付状态: 处理中

交易单号: G00033700500404010910202404
0716561405

行程信息

山东济南西站驶入 2024年04月07日 16:34:03

山东省山东禹城东站驶出 2024年04月07日
16:56:14

对账单有疑问



高速公路通行账单

¥54.82

车牌号码: 鲁A68H7F

应付金额: ¥54.82

支付方式: 建设银行(5185)

支付状态: 处理中

交易单号: G00033700400202010220202404
0714155388

行程信息

山东德州南站驶入 2024年04月07日 13:08:00

山东省山东济南西站驶出 2024年04月07日 14:15:53

对账单有疑问



高速公路通行账单

¥54.82

车牌号码: 鲁A68H7F

应付金额: ¥54.82

支付方式: 建设银行(5185)

支付时间: 2024年03月18日 12:35:53

支付状态: 支付成功

交易单号: G00033700100402010060202403
1718052104

行程信息

山东济南西站驶入 2024年03月17日 17:12:45

山东省山东德州南站驶出 2024年03月17日 18:05:21

对账单有疑问

25#

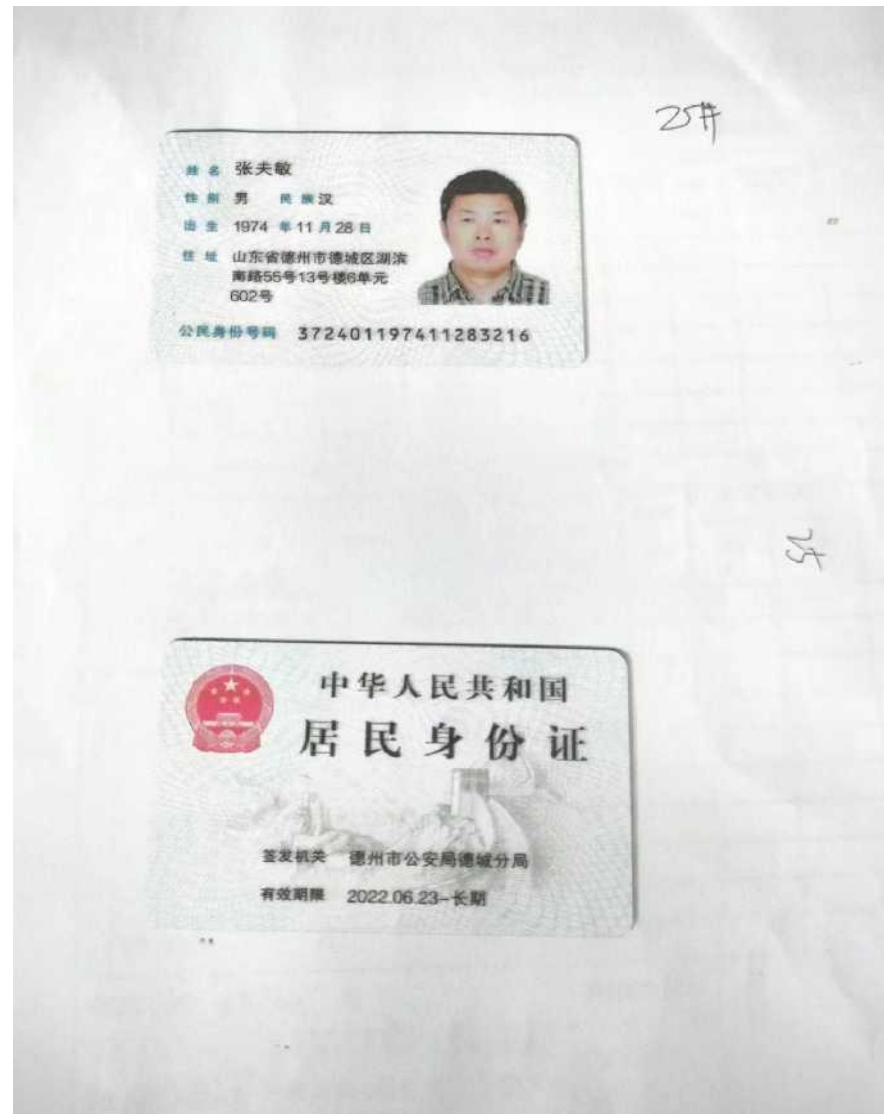

27#

火灾直接财产损失申报统计表

受损单位(印章)/个人: 德州小恒机械有限公司 地址: 德城区新湖家园东车库2号车位

以下由受损单位(个人)填写					以下由消防救援机构填写				
序号	结构类型及名称	面积(M ²)	建造时间(年)	已使用年限(年)	折旧年限(年)	烧毁率(%)	烧毁面积(M ²)	重置价值或修复费(元)	统计损失(元)
前期损失小计					元				
申报损失小计					元				

序号	名称	数量	购进时	已使用	折旧年限(年)	烧毁率(%)	重置价值(元)		统计损失(元)
			单价(元)	时间(年)			单价	数量	
1	高温烟罩	1	2022	11个月					
申报损失小计					元				
申报损失总计					22800 元				

受损单位(个人)填表人(签名): 德州小恒
机械有限公司 申报日期: 2024年3月4日
 受损单位(个人)联系人: 张夫敏
 联系电话: 1390534480

统计单位:
 统计人(签名): _____ 年 月 日
 审批人(签名): _____ 年 月 日

说明: 1. 受损单位(个人)应当于火灾扑灭之日起七个工作日内向火灾发生地的县级消防救援机构如实申报火灾直接财产损失, 并附有效证明材料。一个单位(个人)一表。
 2. 需要文字说明的事项可附页载明。

27

火灾直接财产损失申报统计表

受损单位(印章)/个人: 刘和生 地址: 德城区新湖家园东车库2号车位

以下由受损单位(个人)填写					以下由消防救援机构填写				
序号	结构类型及名称	面积(M ²)	建造时间(年)	已使用年限(年)	折旧年限(年)	烧毁率(%)	烧毁面积(M ²)	重置价值或修复费(元)	统计损失(元)
前期损失小计					元				
申报损失小计					元				

序号	名称	数量	购进时	已使用	折旧年限(年)	烧毁率(%)	重置价值(元)		统计损失(元)
			单价(元)	时间(年)			单价	数量	
1	烟罩	1	16800	9					
2	建设牌电动车	1	3000	2					
申报损失小计					7000 元				
申报损失总计					7000 元				

受损单位(个人)填表人(签名): 刘和生
 申报日期: 2024年3月24日
 受损单位(个人)联系人: 张伟
 联系电话: 18805341226

统计单位: 德州小恒机械有限公司
 统计人(签名): 张伟 2024年3月24日
 审批人(签名): _____ 年 月 日

说明: 1. 受损单位(个人)应当于火灾扑灭之日起七个工作日内向火灾发生地的县级消防救援机构如实申报火灾直接财产损失, 并附有效证明材料。一个单位(个人)一表。
 2. 需要文字说明的事项可附页载明。

德州市德城区消防救援大队
不同意投入使用、营业决定书

德州鑫惠供应链有限公司：刘和生

根据你单位（场所）德州鑫惠供应链有限公司（地址：山东省德州市德城区新湖街道办事处三八路便民中心西10-19号商铺）投入使用、营业前消防安全检查，于2021年04月01日派员进行消防安全检查。经检查，存在下列消防安全问题：

- 1、市政沿街消火栓锈蚀无法打开，未能进行测试，违反了《中华人民共和国消防法》第十六条第一款第二项之规定；
- 2、营业区采用自然排烟窗的形式进行排烟，其自然排烟窗有效开启面积不符合消防技术标准要求，不符合《建筑防烟排烟系统技术标准》（GB51251-2017）第4.3.3条相关规定；
- 3、疏散指示标志灯的选择不符合消防技术标准，不符合《消防应急照明和疏散指示系统技术标准》GB51309-2018第3.2.1条相关规定；
- 4、该场所火灾自动报警系统操作人员未持证上岗，违反了《山东省消防条例》第二十九条第二款之规定。

根据《中华人民共和国消防法》第五十一条的规定，不同意投入使用、营业。如不服本决定，可在收到本决定书之日起六十日内依法向德州市德城区人民政府申请行政复议，或者在本个月内依法向德州市德城区人民法院提起行政诉讼。

签发机关 德州市公安局德城分局

有效期限：2006.11.17-长期

德州市德城区消防救援大队

年 月 日

签收人：

年 月 日

一式两份，一份交当事人，一份存档。

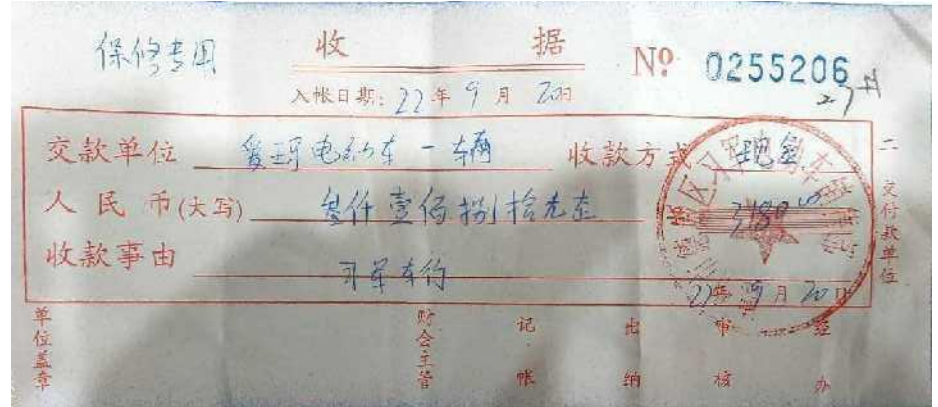

汽车维修中心

维修清单

0027698

2024年3月25日

27#

客户名称:	车 型:	SNC6910	
电 话:	行驶里程:		
牌照号码:			
配件维修项目	数量	单价	金额
抛光打蜡 清洗内饰		870	870
保养修复		1760	1760
三元催化		1060	1060
密封胶		850	850
轮胎		1300	1300
			
维修金额:	伍仟捌佰肆拾元		
备 注:	请妥善保管此单, 凭此单质保。		
客户签名:			

①存根 (白)

②顾客 (红)

29#

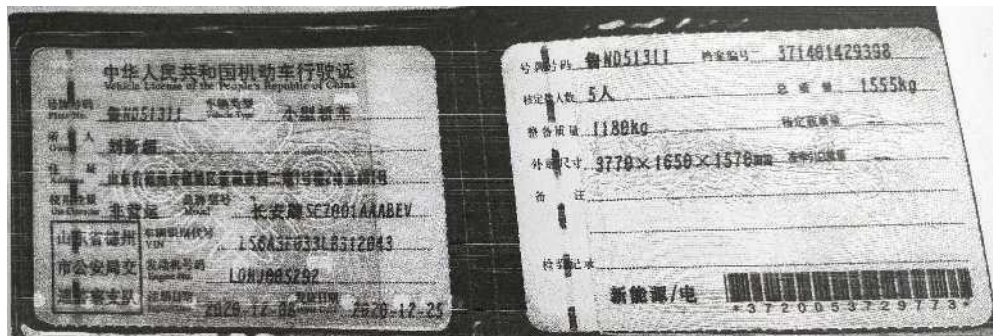

29 火灾直接财产损失申报统计表

受报单位 (印章) / 个人: 刘新超 鲁ND51311 地址: 德城区刘湖泉因东车库29号房

序号	以下由受损单位(个人)填写				以下由消防数据机构填写			
	建筑物及受损名称	面积 (M ²)	价值 (元)	已使用时间 (年)	折旧率 (%)	面积 (M ²)	受损价值 (元)	统计损失 (元)
(此处为斜线划掉的表格内容)								
申报损失小计				元				
申报损失小计				元				
序号	名称	数量	购进时单价 (元)	已使用时间 (年)	折旧率 (%)	重置价值 (元)		统计损失 (元)
1	卡钳牌电动连	1	6000	3		单价	数量	
申报损失小计				元				
申报损失小计				元				
申报损失总计 3000 元				申报损失总计 元				
受报单位(个人)填表人(签名): 刘新超				统计单位: 德州市德城区消防救援大队				
申报日期: 2024年3月23日				统计人(签名): 刘新超 2024年3月23日				
受报单位(个人)联系人: 刘新超				审批人(签名):				
联系电话: 15755761866				年 月 日				

说明: 1. 受报单位(个人)应当于火灾扑灭之日起七个工作日内向火灾发生地的县级消防救援机构如实申报火灾直接财产损失, 并附有效证明材料。一个单位(个人)一本。
2. 需要文字说明的事项可附页说明。

31#



机动车 发票
发票号码 137141325306
开票日期 2014-02-20
开票号码 00004939

机打代码 机打号码 机器编号	137141325306 00004939	校验码	
购货单位(人)	赵立梅	身份证号码/组织机构代码	372401197312123225
车辆类型	小轿车	厂牌型号	大众牌FV7164PADG
合格证号	WAB0X1413708706	进口证明书号	两检单号
发动机号码	659133	车辆识别代号/车架号码	LFV2B21K1E3708786
价税合计	壹拾叁万贰仟元整	小写	¥132,000.00
销售单位名称	德州华运汽车销售服务有限公司	电话	0534-2660705
纳税人识别号	371402750891797	帐号	1612011219200001649
地址	东风中路266号	开户银行	工行东风东路支行
增值税税率 征收率	17%	增值税 税额	¥19,179.49
不含税价	小写 ¥112,820.51	主管税务 机关及代码	扬州市区国税局 137149000
销货单位盖章	开票人 马琳	吨位	限乘人数 5

注：此发票二〇一四年底前开具有效。

收据 No: 6926007
入账日期: 2014年3月21日

交款单位	鲁N·TN791	收款方式	现金
人民币(大写)	壹仟伍佰伍拾元整	¥	1550
收款事由	清洗内饰, 全车外表去污, 漆面抛光, 封釉, 高温去异味, 清洗轮胎		
	2014年3月21日		

单位盖章 财会主管 记出审经 账纳核办



中华人民共和国 居民身份证

签发机关：德州市公安局德城分局

有效期限：2006.05.22-2026.05.22

姓名 赵立梅

性别 女 民族 满

出生 1973年12月12日

住址 山东省德州市德城区东地
北路63号21号楼1单元
123号

公民身份号码 372401197312123221



中华人民共和国机动车行驶证 Vehicle License of the People's Republic of China

号牌号码 鲁N1N791 车辆类型 小型轿车

所有人 赵立梅

住址 德城区东地北路63号21号楼1单元123号

使用性质 非营运 品牌型号 大众牌FV7164FAAGG

山东省德州 车辆识别代号 VIN LFV2B21K1E3708786

市公安局交 发动机号码 659133

通警察支队 注册日期 2014-02-24 发证日期 2014-02-24

鲁N1N791 检验有效期至 2020年02月鲁N

鲁N1N791 检验有效期至 2020年02月鲁N(23)
鲁N1N791 检验有效期至 2021年02月鲁N(99)

鲁N1N791 检验有效期至 2024年02月鲁N

鲁N1N791 检验有效期至 2025年02月鲁N

材料费	0.00	材料费	0.00	材料费	0.00	材料费	0.00
工时费	0.00	工时费	0.00	工时费	0.00	工时费	0.00
材料费	0.00	材料费	0.00	材料费	0.00	材料费	0.00
材料费	0.00	材料费	0.00	材料费	0.00	材料费	0.00
合计金额	121.500	合计金额	0.00	合计金额	0.00	合计金额	0.00
现金收款	121.500	支票		银行转账		其他支付方式	

地址 山东省德州市德城区东地北路63号
邮编 253000 服务热线 0534-2442112
电话 0534-2442112 售后服务 0534-2442112
网址 www.volkswagen.com.cn
经销商 0534-2442112
各经销商电话：0534-2442112

备注：
1. 本车为非营运车辆，不作营运使用。
2. 本车为进口车辆，请妥善保管。
3. 本车为进口车辆，请妥善保管。
4. 本车为进口车辆，请妥善保管。

备注：
1. 本车为非营运车辆，不作营运使用。
2. 本车为进口车辆，请妥善保管。
3. 本车为进口车辆，请妥善保管。
4. 本车为进口车辆，请妥善保管。

经销商：大众汽车经销商
地址：山东省德州市德城区东地北路63号
电话：0534-2442112



一汽-大众

 FAW-VOLKSWAGEN

德州华运汽车销售服务有限公司

结算单

结算日期: 2024-03-28

客户姓名	联系人	地址	电话	车牌号	车架号
赵立梅	何德强				
品牌	车型	出厂日期	颜色	发动机号	变速箱号
大众	朗逸1.4T自动挡	2024-03-27	黑色		
经销商名称	经销商地址	经销商电话	经销商名称	经销商地址	经销商电话
德州华运汽车销售	德州华运汽车销售	德州华运汽车销售	德州华运汽车销售	德州华运汽车销售	德州华运汽车销售

维修保养					
维修项目	项目名称	工时	工时费	材料	项目属性
Z199200	自费1315PM		0.00	出车	项目
Z199000	拆卸右后门玻璃密封胶条	13.75	98	油漆	项目
Z196000	漆厂水性喷处理		0.00	油漆	项目
工时费		23.75	98	油漆	132.98

配件清单					
零件代码	零件名称	数量	金额	性质	备注
配件材料					
000	油漆	0.00	0.00	油漆	0.00

中华人民共和国机动车行驶证

Vehicle License of the People's Republic of China

号牌号码: 鲁N1N791 车辆类型: 小型轿车

所有人: 赵立梅

住址: 德城区东地北路63号21号楼1单元123号

使用性质: 非营运 品牌型号: 大众牌FV7154FAAG

山东省德州市公安局交通警察支队

车辆识别代号: LFFV2B21K1E3708786

发动机号码: 659133

注册日期: 2014-02-29 发证日期: 2014-02-29

机动车检验合格标志

鲁N1N791 检验有效期至2025年02月鲁N(23)

鲁N1N791 检验有效期至2021年02月鲁N(93)

鲁N1N791 检验有效期至2024年02月鲁N

鲁N1N791 检验有效期至2025年02月鲁N

火灾直接财产损失申报统计表

受损单位(个人): 赵立梅 鲁N1N791 地址: 德城区新湖家园东车库319车位

以下由受损单位(个人)填写						以下由消防救援机构填写				
序号	建筑结构及装饰材料	面积(M2)	建造时间(年)	已使用时间(年)	折旧率(%)	火灾发生时间(年)	火灾原因	损失金额(M2)	重置价值(元)	申报损失(元)
申报损失小计						元				

序号	名称	数量	购进时单价(元)	已使用时间(年)	折旧率(%)	火灾发生时间(年)	火灾原因	重置价值(元)	申报损失(元)	
1	高温烟熏 大众高尔兹汽车	1	132000	10						
申报损失小计						元				

申报损失总计 40000 元	申报损失总计 元
受损单位(个人) 填写人(签名): 赵立梅	统计单位: 德州市德城区消防大队
申报日期: 2024年3月23日	设计人(签名): 刘明强 2024年3月23日
受损单位(个人) 联系人: 何德强	审批人(签名):
联系电话: 15153419765	车号: 鲁N1N791

说明: 1. 受损单位(个人)应当在火灾扑灭之日起七个工作日内向火灾发生地的县级消防救援机构如实申报火灾直接财产损失, 并附有效证明材料, 一个单位(个人)一表。
2. 需要文字说明的事项可附页载明。

32#

出库单 No 7842206 32#

2024年4月8日 类别: 编号:

单位:	名称	规格	单位	出库数量	单价	金额	备注
	轮胎(倍耐力)			1	12800	12800	

二、记账

主管: 仓库: 记账: 业务专用章 经手人: 将

中华人民共和国机动车行驶证
Vehicle License of the People's Republic of China

号牌号码: 鲁NA28F6 车辆类型: 小型轿车

所有人: 张惠东

住址: 山东省德州市新华路488号二期小高层1-2-402号

使用性质: 非营运 品牌型号: 宝马WBAJX610

山东省德州市公安局交通警察支队

车辆识别代号: WBAJX6100LCD51446

发动机号码: F83535400438208

注册日期: 2020-01-13 发证日期: 2020-01-13

号牌号码: 鲁NA28F6 档案编号: 371401375256

核定人数: 5人 总质量: 2380kg

整备质量: 1920kg 核定载质量: --

外廓尺寸: 5103×1904×1550mm 准牵引总质量: --

备注: 汽油

德州市运河经济开发区爱车人汽车维修站车辆维修报价单

客户电话: 15553419889 车牌号: 鲁NA28F6 VIN码: WBAJX6100LCD51446

客户姓名: 张惠东 车型: 宝马 6 Series [6系] 2.0T 手自一体变速箱(AT) 2019 GT 530i

进厂日期: 2024-04-08

服务顾问: 宋荣燕 创建人: 宋荣燕

报价项目	工时	单价	工时费	折扣	折后金额	备注
更换玻璃胶条	4.00	350.00	1400.00	1.000	1400.00	
玻璃修复	1.00	1000.00	1000.00	1.000	1000.00	
鲨鱼鳍喷漆	1.00	200.00	200.00	1.000	200.00	
全车底盘检查	1.00	800.00	800.00	1.000	800.00	
工时小计: 7.00 工时费小计(含卡): ¥3400.00 折后金额小计(不含卡): ¥3400.00						

材料名称	数量	单价	材料费	折扣	折后金额	备注
前门胶条 上	1.00	240.00	240.00	1.000	240.00	
前门胶条 左	1.00	450.00	450.00	1.000	450.00	
前门胶条 右	1.00	450.00	450.00	1.000	450.00	
车门密封胶 左前	1.00	1200.00	1200.00	1.000	1200.00	
车门密封胶 左后	1.00	1200.00	1200.00	1.000	1200.00	
车门密封胶 右前	1.00	1200.00	1200.00	1.000	1200.00	
车门密封胶 右后	1.00	1200.00	1200.00	1.000	1200.00	
后备箱密封胶	1.00	1150.00	1150.00	1.000	1150.00	
宝马空气滤清器 内	1.00	120.00	120.00	1.000	120.00	
宝马空气滤清器 外	1.00	150.00	150.00	1.000	150.00	
倒车镜灯	2.00	450.00	900.00	1.000	900.00	
天窗胶条	1.00	1850.00	1850.00	1.000	1850.00	
B柱饰板	2.00	560.00	1120.00	1.000	1120.00	

数量小计: 16.00 材料费小计(含卡): ¥11380.00 折后金额小计(不含卡): ¥11380.00

待付金额: ¥14780.00

(商品金额: 14780.00 - 折扣优惠: 0.00 - 套餐卡抵扣: 0.00)

机动车销售统一发票

国家税务总局监制

开票日期: 2020-01-03 发票代码: 137011925306 发票号码: 00103954

机打代码	137011925306	机控码	030796964/865>4988750>/686*765+-1+-2*018*1<7046>45<0/+5+1-3304<05~/21<2>+*-126323041>+2862+126323041>+2866+3+<182<469+3-*11/801980+<535<932-4-<77<39122>-/18-3+9>/44078-3317444901-/6+04>2/<		
机打号码	00103954	纳税人识别号	张惠东		
机器编号	499909074744	组织机构代码	131126199412130937		
购买方名称及身份证号/组织机构代码	张惠东		纳税人识别号		
车辆类型	宝马1998CC小轿车	厂牌型号	宝马汽治型 630i JX61	产地	德国
合格证号		进口证明书号	B02190348342	商检单号	BA1859540
发动机号码	F8353540B49B20B	车辆识别代号/车架号码	WBAJX6100LCD51446		
价税合计	⊗ 包拾伍万零肆佰贰拾玖元正				小写 ¥557200.00
销货单位名称	济南大友宝汽车销售服务有限公司	电话	0531-88788888		
纳税人识别号	91370104608252539E	账号	117271400000000113		
地址	济南市经十西路368号	开户银行	齐鲁银行无影潭支行		
增值税税率或征收率	13%	增值稅稅額	¥64102.65	主管稅務機關及代碼	国家税务总局济南市槐荫区税务局第二税务所 13701041400
不含稅價	小写 ¥493097.35	完稅憑證號碼		吨位	2.38
销货单位盖章		开票人	曹理国	限乘人数	5

备注: 一手一票

第一联发票联(购货单位付款凭证) 手写无效



32

火灾直接财产损失申报统计表

受损单位(印章)/个人: 张海东、张明刚 地址: 德城区新湖景区3号车位

东单座

以下由受损单位(个人)填写					以下由消防救援机构填写				
序号	结构类型 及装修名称	面积 (M ²)	建造时 价值 (元)	已使用 时间 (年)	折旧 年限 (年)	烧损率 (%)	面积 (M ²)	重置价值或 修复费 (元)	统计损失 (元)
(此处为空白表格，被斜线划掉)									
申报损失小计					申报损失小计				

序号	名称	数量	购进时 单价 (元)	已使用 时间 (年)	折旧 年限 (年)	烧损率 (%)	重置价值(元)		统计损失 (元)
							单价	数量	
1	烟盘	1	5500元	4					
申报损失小计					申报损失小计				

申报损失总计 元 申报损失总计 元

受损单位(个人)填表人(签名): 张海东
 申报日期: 2024年3月24日
 受损单位(个人)联系人: 张海东
 联系电话: 1555449889

统计单位: 德州市德城区消防救援大队
 统计人(签名): 王林松 2024年3月24日
 审批人(签名): 年 月 日

说明: 1. 受损单位(个人)应当于火灾扑灭之日起七个工作日内向火灾发生地的县级消防救援机构如实申报火灾直接财产损失, 并附有效证明材料。一个单位(个人)一表。

33#

火灾直接财产损失申报统计表

受损单位(印章)/个人: 德州市德城区消防救援大队 新湖景区3号车位 张海东

张海东

以下由受损单位(个人)填写					以下由消防救援机构填写				
序号	结构类型 及装修名称	面积 (M ²)	建造时 价值 (元)	已使用 时间 (年)	折旧 年限 (年)	烧损率 (%)	面积 (M ²)	重置价值或 修复费 (元)	统计损失 (元)
(此处为空白表格，被斜线划掉)									
申报损失小计					申报损失小计				

序号	名称	数量	购进时 单价 (元)	已使用 时间 (年)	折旧 年限 (年)	烧损率 (%)	重置价值(元)		统计损失 (元)
							单价	数量	
0	高温烟熏	1	129000元	23年					
申报损失小计					申报损失小计				

申报损失总计 160000 元 申报损失总计 元

受损单位(个人)填表人(签名): 张海东
 申报日期: 2024年3月24日
 受损单位(个人)联系人: 张海东
 联系电话: 18653469655

统计单位: 德州市德城区消防救援大队
 统计人(签名): 王林松 2024年3月24日
 审批人(签名): 年 月 日

说明: 1. 受损单位(个人)应当于火灾扑灭之日起七个工作日内向火灾发生地的县级消防救援机构如实申报火灾直接财产损失, 并附有效证明材料。一个单位(个人)一表。
 2. 需要文字说明的事项可附页载明。

中华人民共和国机动车行驶证
Vehicle License of the People's Republic of China

号牌号码 鲁A02B8X 车辆类型 小型轿车

所有人 法奥电气有限责任公司

中国(江苏)自由贸易试验区济南片区龙奥北路齐鲁证券大厦九号东首层的家

品牌型号 梅赛德斯-奔驰

车辆识别代号 WIK6G5G81NAD95525

发动机号码 25692530437639

注册日期 2022-01-27

档案编号 3701014831

号牌 鲁A02B8X

核定载质量 2210kg

核定载客 5人

总质量 2320

外廓尺寸 1921×1593mm

轴间距



山东省济南市公安交通警察支队

号牌号码 鲁A02B8X

所有人 法奥电气有限责任公司

中国(江苏)自由贸易试验区济南片区龙奥北路齐鲁证券大厦九号东首层的家

品牌型号 梅赛德斯-奔驰

车辆识别代号 WIK6G5G81NAD95525

发动机号码 25692530437639

注册日期 2022-01-27

鲁A 02B8X
S450



估价单 1/2 订单号: 24040513243nk8



德州广汇之星汽车销售服务有限公司
Dezhou Grand Star Automobile Sales & Service Co., Ltd.
齐鲁德律 奔驰授权新车销售及服务中心

客户 代玲云 女士

车牌号码	鲁A 02B8X	颜色/内饰	2197/4204	发动机号	25692530437630	销售顾问	崔云涛
车辆识别代码(VIN)	WIK2231561A095525	首次登记日期	2022-01-26	估价时间	2024-04-09 16:05		
车辆识别代码(VIN)	WIK6G5G81NAD95525	首次交易日期		估价日期			
车型	S 450 L 4MATIC						

序号	代码	类型	说明	标识	客户类型编号	单价(元)	数量	折扣率	金额(元)
1		配件	左前车门拉手	原厂G	RET90001	3,886.30	1.00	0.00%	3,886.30
2		配件	车门拉手	原厂G	RET90001	3,886.30	1.00	0.00%	3,886.30
3		配件	右后车门拉手	原厂G	RET90001	3,886.30	1.00	0.00%	3,886.30
4		配件	右后车门拉手	原厂G	RET90001	3,886.30	1.00	0.00%	3,886.30
5		配件	尾门饰条	原厂G	RET90001	989.60	1.00	0.00%	989.60
6	727240	工时	更换左前侧车门的车门外部拉手		RET90001	700.00	1.50	0.00%	1,050.00
7	727265	工时	更换右前侧车门的车门外部拉手		RET90001	700.00	1.40	0.00%	980.00
8	727290	工时	更换左后侧车门的车门外部拉手		RET90001	700.00	1.10	0.00%	770.00
9	727305	工时	更换右后侧车门的车门外部拉手		RET90001	700.00	1.10	0.00%	770.00
10	000200	工时	更换后备箱盖上的装饰		RET90001	700.00	0.50	0.00%	350.00
11		配件	左后外尾灯	原厂G	RET90001	4,392.00	1.00	0.00%	4,392.00
12		配件	右后外尾灯	原厂G	RET90001	4,612.26	1.00	0.00%	4,612.26
13	824914	工时	更换行李箱盖上的右侧后灯罩		RET90001	700.00	0.60	0.00%	420.00
14	824912	工时	更换行李箱盖上的左侧后灯罩		RET90001	700.00	0.60	0.00%	420.00
15	000200	工时	更换配件会造成后期买车有折扣费		RET90001	700.00	0.00	0.00%	0.00
小计:									30,299.87



本单为二手车交易凭证，请在车辆上妥善保管，以便委托德州广汇之星汽车销售服务有限公司代为办理以上三项检测和上牌手续。
如在使用过程中发生任何纠纷，请第一时间通知本行，以便及时处理。如有任何纠纷，请及时联系本行工作人员。
本行不承担任何法律责任。

原厂零件：指原厂配件，在原厂配件或经原厂授权的零件。
副厂零件：指非原厂配件，与原厂配件在性能和质量上存在差异。
其他品牌零件：指非中国以外品牌的零件，经本行授权经销商同意，向消费者明示、说明和说明，并有自行承担责任的义务。

销售： 客户签署： _____

德州广汇之星汽车销售服务有限公司
地址：德州市经济开发区新兴大街北段
(天衢东路与康博大道交汇处北
389号)
邮编：253000
电话：+86-534-228 5777
传真：+86-534-272 9797
www.mercedes-benz.com.cn

收据

Nº 6926008

入账日期: 2024年4月5日

交款单位 鲁A·02B8X 收款方式 _____

人民币(大写) 柒仟贰佰捌拾元整 ¥ 7280

收款事由 汽车维修费

2024年4月5日

二、收据联

单位盖章 _____ 财会主管 _____ 记出审经 _____ 账纳核办 _____



鲁A 02B8X S450



33#

估价单 2/2 订单号: 240405132436k8



德州广汇之星汽车销售服务有限公司
Dezhou Grand Star Automobile Sales & Service Co., Ltd.
销售服务 - 奔驰经销商及服务中心

客户 代玲云女士

车辆号码	鲁A 02B8X	颜色/内饰	2197/4204	发动机号	25692530437630	维修科目	钣金喷漆
车辆识别码(VIN)	W1K665GB1NA095525	首次登记日期	2022-01-26	估价时间	2024-04-05 16:05		
车辆识别号(VIN)	W1K665GB1NA095525	预计交车时间		估价时间			
车型	S 450 L 4MATIC						

工时	4,760.00
配件	25,539.87
套餐	0.00
其他	0.00
优惠券	0.00
总计	30,299.87

贵司/贵厂/贵店/贵店/贵店, 请在本单上盖章或签字, 以便委托德州广汇之星汽车销售服务有限公司提供以上车辆维修/保养/喷漆/钣金/美容等服务。
 本单/本单/本单/本单/本单, 如有任何异议, 请及时与贵店/贵店/贵店/贵店/贵店联系, 以便及时处理。
 本单/本单/本单/本单/本单, 如有任何异议, 请及时与贵店/贵店/贵店/贵店/贵店联系, 以便及时处理。

新到配件: 原厂配件/原厂配件/原厂配件/原厂配件/原厂配件
 原厂配件: 原厂配件/原厂配件/原厂配件/原厂配件/原厂配件
 其他配件: 其他配件/其他配件/其他配件/其他配件/其他配件

审核: _____ 客户签署: _____

Mercedes-Benz are trademarks of Mercedes-Benz Group AG.

德州广汇之星汽车销售服务有限公司
 地址: 德州经济开发区新兴大街北段
 广汇路与康博大道交汇处
 1389号
 邮编: 253000
 电话: +86-534-228-5777
 传真: +86-534-272-9797
 www.mercedes-benz.com.cn



机动车销售统一发票

第一联 发票联 (购货单位付款凭证) (手开无效)

开票日期 2015-03-25 发票代码 137011425306 发票号码 00325335

机打代码 137011425306	税款码 00325335	机打代码 499900244790	纳税人识别号 郭立军 371402198901137043	纳税人识别号 北京现代牌BH7100QAY	产地 北京
机打代码 00325335	机打代码 499900244790	车辆类型 轿车	厂牌型号 WAJ210006507536	进口证明书号	商检单号
合格证号 FE990108	发动机号	合格证号 FE990108	进口证明书号	进口证明书号	商检单号
价税合计	销货单位名称	销货单位名称 烟台万祥汽车销售服务有限公司	价税合计 ¥144600.00	价税合计 ¥144600.00	价税合计 ¥144600.00
销货单位名称 烟台万祥汽车销售服务有限公司	销货单位名称 烟台万祥汽车销售服务有限公司	销货单位名称 烟台万祥汽车销售服务有限公司	销货单位名称 烟台万祥汽车销售服务有限公司	销货单位名称 烟台万祥汽车销售服务有限公司	销货单位名称 烟台万祥汽车销售服务有限公司
纳税人识别号 370102677297766	纳税人识别号 370102677297766	纳税人识别号 370102677297766	纳税人识别号 370102677297766	纳税人识别号 370102677297766	纳税人识别号 370102677297766
地址 烟台万祥汽车销售服务有限公司	地址 烟台万祥汽车销售服务有限公司	地址 烟台万祥汽车销售服务有限公司	地址 烟台万祥汽车销售服务有限公司	地址 烟台万祥汽车销售服务有限公司	地址 烟台万祥汽车销售服务有限公司
增值税率 17%	征收率 17%	增值税率 17%	征收率 17%	增值税率 17%	征收率 17%
不含税价 ¥123590.68	不含税价 ¥123590.68	不含税价 ¥123590.68	不含税价 ¥123590.68	不含税价 ¥123590.68	不含税价 ¥123590.68
销货单位盖章	销货单位盖章	销货单位盖章	销货单位盖章	销货单位盖章	销货单位盖章

开票日期 2015-03-25 发票代码 137011425306 发票号码 00325335

纳税人识别号 郭立军 371402198901137043

厂牌型号 WAJ210006507536 进口证明书号

发动机号 FE990108

价税合计 ¥144600.00

销货单位名称 烟台万祥汽车销售服务有限公司

纳税人识别号 370102677297766

地址 烟台万祥汽车销售服务有限公司

增值税率 17% 征收率 17%

不含税价 ¥123590.68

销货单位盖章

开票人 代开

备注: 一车一票

开票日期 2015-03-25 发票代码 137011425306 发票号码 00325335

纳税人识别号 郭立军 371402198901137043

厂牌型号 WAJ210006507536 进口证明书号

发动机号 FE990108

价税合计 ¥144600.00

销货单位名称 烟台万祥汽车销售服务有限公司

纳税人识别号 370102677297766

地址 烟台万祥汽车销售服务有限公司

增值税率 17% 征收率 17%

不含税价 ¥123590.68

销货单位盖章

开票人 代开

备注: 一车一票

德州正豪

结算单
Jie Suan Dan

车牌号: 苏N10385 车架号: V189F1100098030045 车型: EX25 2023年
客户名称: 刘金荣 电话: 17862166862

序号	维修项目编号	维修项目名称	标准工时	原金额	折扣金额	维修人员
1	...	午午维修	10	0.00	5000.00	刘金
2	...	换机油/午午精洗油	6.5	0.00	180.00	
3	...	清洗天窗	0.75	0.00	55.00	
4	...	换空调滤芯	2	0.00	200.00	
5	WT-A0-0021-02	换空调滤芯	0.2	0.00	20.00	
6	WT-A11-0120	清洗水箱	2	0.00	200.00	
7	WT-D4-0085-04	更换轮胎四条	0.8	0.00	80.00	
8	WT-D4-4302	四轮定位	2	0.00	200.00	

金额(大写): 肆万肆仟柒佰玖拾玖圆整 ¥: 5479.00

配件清单:

序号	配件名称	单位	数量	原单价	折扣金额	实收单价	总金额
1	玛吉斯215/60 R17		4	535.00	2140.00	535.00	2140.00
2	李曼牌把手		2	60.00	120.00	60.00	120.00
3	李曼牌脚踏		2	245.00	490.00	245.00	490.00
4	玛吉斯小		4	30.00	120.00	30.00	120.00
5	菲尔牌	只	1	380.00	380.00	380.00	380.00
6	雨刷片		4	31.00	124.00	31.00	124.00
7	李曼牌		4	35.00	140.00	35.00	140.00
8	李曼牌		4	74.00	296.00	74.00	296.00
9	后雾灯		1	359.00	359.00	359.00	359.00
10	室外温度传感器		1	233.00	233.00	233.00	233.00
11	空调滤芯	只	1	107.00	107.00	107.00	107.00
12	空调系统清洗剂		1	286.00	286.00	286.00	286.00
13	轮胎螺母	个	4	193.00	772.00	193.00	772.00
14	右大灯总成	个	1	2361.00	2361.00	2361.00	2361.00

金额(大写): 捌万柒仟玖佰玖拾玖圆整

费用结算:



用户档案

用户姓名	刘金荣	性别		出生日期		联系方式	1509255 8782
家庭地址	省 市 县 区(乡) 村 社(小区)						
职业	<input type="checkbox"/> 学生 <input type="checkbox"/> 工人 <input type="checkbox"/> 公务员 <input type="checkbox"/> 教师 <input type="checkbox"/> 务农 <input type="checkbox"/> 其他			选择爱玛原因	<input type="checkbox"/> 品牌 <input type="checkbox"/> 质量 <input type="checkbox"/> 服务 <input type="checkbox"/> 价格 <input type="checkbox"/> 款式		
购买次数	<input type="checkbox"/> 首次 <input type="checkbox"/> 二次 <input type="checkbox"/> 三次			使用环境	<input type="checkbox"/> 城市 <input type="checkbox"/> 乡村 <input type="checkbox"/> 山区 <input type="checkbox"/> 平原		
车型	哆乐,豪华	颜色	黑	车架号	706222311019668		
购车日期	2023.11.17	车辆产地		电机号	11009513		
售车单位	刘金荣	联系人		服务热线	1318770360		
售车单位盖章:				负责人签字:			
现金 23000元				条形码粘贴处			
填表说明: 1、用户购车后请经销商认真详细填写此表内容,将用户信息自行归档保存。 2、此表共三联,第1联用户档案联,经销商保存;第2联用户档案,公安部门保存;第3联用户保修卡,用户保存,主要用途为用户保修凭证及维修记录联。							

第二联 公安部门保存



0381	234	02	22+	65*
税控码				
北京现代			牌型号	
口证明书号				

结算单 D1021

序号	配件编码	配件名称	品牌	数量	单价	原金额	含税单价	含税金额
		材料费合计				8720.00		
		工时费合计				9432.00		
		外加工费				0.00		
		其它费用				0.00		
		优惠金额				0.00		
		应收合计				16192.00		

原车合计：壹万伍仟壹佰玖拾贰元

经客户代表检测，本次维修质量合格，维修项目和检修周期正确。

付款单位及应付金额明细：

序号	付款单位	单位名称	应付金额
1	鲁NH385	郭立琴	16192.00

金额（大写）：壹万伍仟壹佰玖拾贰元整 元：16192.00

电话：1582556582 操作员：张清 业务员：张清

请客户代表(驾驶人)签字确认：
郭立琴

北京现代特约服务站
德州正泰汽车销售服务有限公司
编号：D1021

中华人民共和国机动车行驶证
Vehicle License of the People's Republic of China

号牌号码 鲁NH385 车辆类型 小型轿车

所有人 郭立琴

住 址 山东省德州市德城区赵虎镇郭家庵村65号

使用性质 非营运 品牌型号 北京现代牌BH7160QAY

山东省德州 车辆识别代号 LBEGCBFC2FX045148

市公安局交 发动机号码 FB290198

通警察支队 注册日期 2015-04-28 发证日期 2015-04-28

号牌号码 鲁NH385 档案编号 37141123776

核定载人数 5人 总质量 1752kg

整备质量 1377kg 核定载客

外廓尺寸 4270×1780×1627mm 准牵引总质量

备注

检验有效期至2017年04月鲁N(37)

检验记录 汽油

主印账单



扫二维码付款-给赵习军

-1000.00

当前状态	支付成功
收款方备注	二维码收款
支付方式	建设银行储蓄卡(6097)
转账时间	2024年3月19日 16:23:20
转账单号	10000499012024031900464876431134

账单服务

对订单有疑惑 发起群收款

收款方服务

收款方名片

本服务由财付通提供



用户档案

用户姓名	郭立强		性别		出生日期		联系方式	15292558252	
家庭地址	省 市 县 区(乡) 村 社(小区)								
职业	<input type="checkbox"/> 学生 <input type="checkbox"/> 工人 <input type="checkbox"/> 公务员 <input type="checkbox"/> 教师 <input type="checkbox"/> 务农 <input type="checkbox"/> 其他			选择爱玛原因	<input type="checkbox"/> 品牌 <input type="checkbox"/> 质量 <input type="checkbox"/> 服务 <input type="checkbox"/> 价格 <input type="checkbox"/> 款式				
购买次数	<input type="checkbox"/> 首次 <input type="checkbox"/> 二次 <input type="checkbox"/> 三次			使用环境	<input type="checkbox"/> 城市 <input type="checkbox"/> 乡村 <input type="checkbox"/> 山区 <input type="checkbox"/> 平原				
车型	悦乐豪华	颜色	黑		车架号	70672240200891			
购车日期	24.3.19	车辆产地			电机号	17097392			
售车单位	万年车行		联系人			服务热线	13589993105		
售车单位盖章: _____ 负责人签字: _____					条形码粘贴处				
填表说明: 1、用户购车后请经销商认真详细填写此表内容,将用户信息自行归档保存。 2、此表共三联,第1联用户档案联,经销商保存;第2联用户档案,公安部门保存;第3联用户保修卡,用户保存,主要用途为用户保修凭证及维修记录联。									

第二联 公安部门保存



扫二维码付款-给上海永久自行车

-410.00

当前状态 支付成功
 收款方备注 二维码收款
 支付方式 建设银行储蓄卡(6097)
 转账时间 2022年3月16日 11:08:19
 转账单号 10001071012022031600831895615137

账单服务

🔍 对订单有疑惑

收款方服务

📄 收款方名片

本服务由财付通提供

火灾直接财产损失申报统计表

受报单位(印章)/个人: 山东鑫世科技 有限公司 鲁H07073 地址: 德城区新湖家园东单元35号单元

以下由受报单位(个人)填写						以下由消防救援机构填写				
序号	建筑结构及装修名称	建造面积 (M ²)	建造时价格 (元)	已使用时间 (年)	折旧年限 (年)	损耗率 (%)	面积 (M ²)	重置价值或修复费 (元)	统计损失 (元)	
申报损失小计 元						统计损失小计 元				

序号	名称	数量	购进时	已使用	折旧	损耗率 (%)	重置价值 (元)		统计损失 (元)
			单价 (元)	时间 (年)	年限 (年)		单价	数量	
1	空调	1	56000	5					
申报损失小计 元			申报损失小计 元						

申报损失总计 80000 元 申报损失总计 元

受报单位(个人)填表人(签名): 张北生 统计单位: 德州市德城区消防大队
 申报日期: 2024年3月23日 统计人(签名): 张北生 2024年3月23日
 受报单位(个人)联系人: 张北生 审批人(签名): _____ 年 月 日
 联系电话: 13505346817

说明: 1. 受报单位(个人)应当于火灾扑灭之日起七个工作日内向火灾发生地的县级消防救援机构如实申报火灾直接财产损失, 并附有效证明材料。一个单位(个人)一类。
 2. 需要文字说明的事项可附页载明。



机动车销售统一发票 报税联

开票日期 2020-10-13

发票代码 137141925306
发票号码 00197891

机打代码 137141925306	机打号码 00197891	机打器编号 4999947262455	纳税人识别号 张杰 372425198306069096	纳税人识别号 奥迪牌/AUDI FV681LA00C	产地 中国长春
购买方名称及 身份证号码/ 组织机构代码	车辆类型 多用途乘用车	合格证号 WB052021455130	进口证明书号	商检单号	
发动机号 C34952	车辆识别代号/车架号码 LEFV3B2FY1L3455130	价格合计 含税肆万圆整	电话 0534-2588999-617	限乘人数 5	
销货单位名称 德州瑞华汽车销售服务有限公司	纳税人识别号 913714007807681169	增值税 税率 13%	税率 ¥ 39115.04	吨位	
地址 德州市新河南路与河家大街交汇处	主管税务机关 德州银行金城支行	小写 ¥ 300884.96	完税凭证号码	备注: 一车一票	

开票日期 2020-10-13 开票人 刘亚飞

德州瑞华汽车销售服务有限公司

结算单

结算日期: 2024-04-08 08:40:51

客户	张杰	委托书	牌照号	鲁NCD788
联系人	张杰	电话	移动电话	13375511236
地址				
底盘号	LFV3B2FY1L3455130	进场日期	2024-03-27	发票号
车型	Q5L 140KW	行驶里程	0	发动机号
预计下次保养时间		下次保养里程	0	方便联系时间
				停车车位

维修项目

维修项目代码	项目名称	工时	工时费
ZJ000013	全车喷漆	0.00	10000
ZJ000005	全车拆装	40	5000
ZJ653251	车内清洁清洗	160	800
应收工时费		0.00	

维修备件

备件代码	备件名称	数量	金额	性质	渠道
80A 955 985	喷嘴	1	157.99		
8W9 853 737 2ZZ	标记字样	1	446.69		
L4FD 853 601 A 2ZZ	标记字样	1	66.13		
L4M0 819 439 B	异味过滤器	1	294		
L80A 945 097	制动信号灯	1	757.69		
L80D 827 933 C GRU	扰流板	1	4461.24		
L80D 853 741 2ZZ	标记字样	1	60		
L80D 853 742 2ZZ	AUDI环	1	212.64		
L80D 854 871 5FQ	板条	1	577.34		
L80D 854 872 5FQ	板条	1	577.34		
L8W0 133 843 C	空气滤清器	1	216		
L8WD 837 899 A	挡板	2	120		
L8WD 837 900 A	挡板	2	120		
L8WD 853 744 A 2ZZ	标记字样	1	93.06		
应收材料费	8160.12				



改工时费:	15800	材料服务费:	0.00	其他费用1:	0.00	厂家优惠	0.00
改工时费:	15800	辅材费:	0.00	其他费用2:	0.00	代金券:	0.00
改材料费:	8160.120000000001	包工费:	0.00	其他费用3:	0.00		
改材料费:	8160.120000000001	施救费:	0.00				
合计金额	23960.12	已收金额	23960.12	欠收金额			
现金收款	23960.12	大写	贰万叁仟玖佰陆拾元壹角贰分				

注: 山东省德州市新河南路与河家大街交汇处 开户行: 中国建设银行解放北路支行

1. 机动车所有人/身份证明名称/号码		3. 登记日期 2020-10-10		4. 机动车登记编号 鲁NCD788	
2. 登记机关 德州车管所		转移登记摘要信息栏			
II 机动车所有人/身份证明名称/号码		登记日期		机动车登记编号	
登记机关					
III 机动车所有人/身份证明名称/号码		登记日期		机动车登记编号	
登记机关					
IV 机动车所有人/身份证明名称/号码		登记日期		机动车登记编号	
登记机关					
V 机动车所有人/身份证明名称/号码		登记日期		机动车登记编号	
登记机关					
VI 机动车所有人/身份证明名称/号码		登记日期		机动车登记编号	
登记机关					
VII 机动车所有人/身份证明名称/号码		登记日期		机动车登记编号	
登记机关					

第1页

注册登记机动车信息栏

5. 车辆类型	小型普通客车	6. 车辆品牌	奥迪牌
7. 车辆型号	FV5481LAQCG	8. 车身颜色	黑
9. 车辆识别代号/车架号	LFV5B2FY1L3455130	10. 国产/进口	国产
11. 发动机号	CSA252	12. 发动机型号	9KW
13. 燃料种类	汽油	14. 排量/功率	1984 ml/ 140 kw
15. 制造厂名称	一汽-大众汽车有限公司	16. 转向形式	方向盘
17. 轴距	前 1616 后 1610 mm	18. 轮胎数	4
19. 轮胎规格	255/45 R20	20. 钢板弹簧片数	后轴 片
21. 轴距	2908 mm	22. 轴数	2
23. 外廓尺寸	长 4765 宽 1893 高 1659 mm	33. 发证机关章	
24. 货厢内部尺寸	长 宽 高 mm		
25. 总质量	2325 kg	26. 核定载质量	kg
27. 核定载客	5 人	28. 准牵引总质量	kg
29. 驾驶室载客	-- 人	30. 使用性质	非营运
31. 车辆获得方式	购买	32. 车辆出厂日期	2020-10-06
		34. 发证日期	2020-10-10

第2页

36

火灾直接财产损失申报统计表

申报单位(印章)/个人: 张杰鲁NCD788 地址: 德州新湖家园东车库36号车位

以下由受损单位(个人)填写					以下由消防救援机构填写				
序号	受损部位及名称	规格	数量	已使用时间	折旧年限	折旧率(%)	规格	重置价值或修复费(元)	统计损失(元)
1	高温烟熏		1	3					
	奥迪Q5L汽车		1	380000	3				
申报损失小计 90000 元					统计损失小计 元				
序号	名称	数量	购置时单价(元)	已使用时间(年)	折旧年限(年)	折旧率(%)	重置价值(元)		统计损失(元)
							单价	数量	
申报损失小计 90000 元					申报损失小计 元				
申报损失总计 90000 元					申报损失总计 元				
受损单位(个人) 联系人(签名): 张杰					统计单位: 德州消防支队				
申报日期: 2024年3月24日					统计人(签名): 张杰 2024年3月24日				
受损单位(个人) 联系人: 张杰					审批人(签名):				
联系电话: 13396277272					年月日				

说明: 1. 受损单位(个人)应当于火灾扑灭之日起七个工作日内向火灾发生地的县级消防救援机构如实申报火灾直接财产损失, 并附有证明材料。一个单位(个人)一表。
2. 需要文字说明的事项可附页载明。

火灾直接财产损失申报统计表

东

受损单位(个人): 李景臣鲁N861H5 地址: 新湖花园车库37号

以下由受损单位(个人)填写				以下由消防救援机构填写					
序号	建筑物名称及受损名称	面积(M ²)	价值(元)	用途	受损原因	损失率(%)	受损价值或修复费用(元)	统计损失(元)	
申报损失小计				元				元	

序号	名称	数量	购进单价(元)	已使用时间(年)	折旧年限(年)	损耗率(%)	重置价值(元)	统计损失(元)
申报损失小计								
申报损失总计				元				元
申报损失总计				元				元

受损单位(个人) 填报人(签名): 李景臣
 申报日期: 2024年3月23日
 受损单位(个人) 联系人: 李景臣
 联系电话: 15092559792

统计单位: 德州德城区消防救援大队
 统计人(签名): 刘开权 2024年5月23日
 审批人(签名): _____ 年 月 日

说明: 1. 受损单位(个人)应当于火灾扑灭之日起七个工作日内向火灾发生地的县级以上消防救援机构如实申报火灾直接财产损失,并附有证明材料。一个单位(个人)一表。
 2. 需要文字说明的事项可附页说明。

新车销售合同

合同编号: 0001509

专营店(简称卖方): 德州鲁通汽车销售
 地址: 于门大道177号 传真: _____
 电话: _____ 销售顾问: 刘伟峰
 签订地点: _____

买卖双方根据中华人民共和国有关法律、法规的规定签订本合同:

买方(简称买方)信息:
 姓名或机构名称: 李景臣 职业: _____
 证件类型: 身份证 营业执照 联系人姓名: _____
 电话: 15092559792 E-MAIL: _____
 手机: _____ 地址、邮编: _____
 传真: _____ 用途: 家用 非家用 出租车

购买车辆:
 车系: 本田 合格证号: _____
 车型: CR-V 锋尚 (1)单价(人民币): 203900
 车身颜色: 白 (2)折扣(人民币): _____
 内饰色: 白 (3)车辆净价[(1)-(2)]: 205200-含税+保险+上牌+下送1000左右
 车身号(VIN): _____

选装件: _____ 附件: _____ 代办服务: _____

贷款: 贷10万元 36期 月供 新车: 终身质保 保养
360个月 360期

(4)选装件总计 _____ 元 (5)附件总计 _____ 元 (6)代办服务总计 _____ 元

付款提车:
 合同台数总计 _____ 台 (7)应付款总计[(3)+(4)+(5)+(6)] _____ 元
 是否已付定金 是 否 (8)已付定金 5000 元
 (9)应付余款[(7)-(8)] _____ 元

支付方式:
 一次付清款 分期付款
 一次性付款支付方式: 现金 支票 其他 网银 其他
 一次付清款金额 _____ 元 (9)应付余款 _____ 元
 (10)应付首付余款 _____ 元
 (11)以贷款方式支付金额[(9)-(10)] _____ 元

付清全款时间: _____ 年 月 日 交车时间: _____
 交车地点: _____
 备注: _____
 卖方签章: 刘伟峰 日期: 2024年6月25日
 买方签章: 李景臣 日期: _____ 年 月 日

中华人民共和国 居民身份证



签发机关 德州市公安局德州分局
有效期限 2016.08.28-2036.08.28



李景安
男 汉族
1987年12月24日
山东省德州市德城区新湖
家园二期3号楼2单元402
号

公民身份号码 370522198712240615

中华人民共和国机动车行驶证
Vehicle License of the People's Republic of China

号牌号码 鲁V861H5 档案编号 371401608652

核定载人数 5人 总质量 2147kg

核定载质量 1617kg 核定载质量

外廓尺寸 4702×1806×1505mm 车辆识别代号

品牌型号 丰田牌JDF6472E35F

车辆识别代号 VIN LYHR3J031F78558936

发动机号码 1831422

注册日期 2012-08-21 发证日期 2012-08-21

号牌种类 普通号牌

号牌颜色 汽油

3780073236123

37002100105 山东增值税普通发票 No 01544394

代开 发票联 开票日期:

名称	规格型号	单位	数量	单价	金额	税率	税额
纳税人识别号							
地址、电话							
开户行及账号							
合计				(小写)			
税金合计(大写)							
名称	规格型号	单位	数量	单价	金额	税率	税额
纳税人识别号							
地址、电话							
开户行及账号							
收款人	复核	开票人	销售方:(章)				



机动车销售统一发票
注册登记联

137142325306
00002567

2023-10-08

137142325306
00002567
499907758026
032177/A*0<56*6-3>723458/02<3</6<10</9
6/>>-268517+29102*307>12+*/69*<251-+
7916/85>/2-82-+02+6/4/2068/9/2-64/5173
/33835*7>80>8077>91141>1+-3>1330/92+1+
38>05*142+16-1<-849>+0377001929904-811

李景安 370522198712240615

多用途乘用车 本田牌DHW6471R3SF 武汉市

WAC348000812219 1061424

壹拾捌万零陆佰圆整 L VHRS3831P7059098

德州金万通汽车销售服务有限公司 ￥180600.00

91371400552207712U 0534-2219116

德州市经济技术开发区广川南大道1777号1号展厅 1612011209200007005

13% ￥20776.99 工行德州分行东风路支行

13% ￥159823.01 国家税务总局德州经济技术开发区税务局

石梦瑾 13714911000



机动车销售统一发票
发票联

137142325306
00002567

2023-10-08

137142325306
00002567
499907758026
032177/A*0<56*6-3>723458/02<3</6<10</9
6/>>-268517+29102*307>12+*/69*<251-+
7916/85>/2-82-+02+6/4/2068/9/2-64/5173
/33835*7>80>8077>91141>1+-3>1330/92+1+
38>05*142+16-1<-849>+0377001929904-811

李景安 370522198712240615

多用途乘用车 本田牌DHW6471R3SF 武汉市

WAC348000812219 1061424

壹拾捌万零陆佰圆整 L VHRS3831P7059098

德州金万通汽车销售服务有限公司 小写 ￥180600.00

91371400552207712U 0534-2219116

德州市经济技术开发区广川南大道1777号1号展厅 1612011209200007005

13% ￥20776.99 工行德州分行东风路支行

13% ￥159823.01 国家税务总局德州经济技术开发区税务局

石梦瑾 13714911000

开票人 石梦瑾

备注:一车一票

第一联 发票联 (购货单位付款凭证)

(手开无效)

纳税人识别号	纳税人识别号/统一社会信用代码/身份证号码	产地	电话
李景安	370522198712240615	武汉市	0534-2219116
车辆类型	厂牌型号	合格证号	车架号
多用途乘用车	本田牌DHW6471R3SF		L VHRS3831P7059098
合格证号	进口证明书号	车辆识别代号/车架号码	小写
WAC348000812219			￥180600.00
1061424			
壹拾捌万零陆佰圆整			
德州金万通汽车销售服务有限公司			
91371400552207712U			
德州市经济技术开发区广川南大道1777号1号展厅			
13%	增值税	主管税务	机关及代码
13%	税额	德州	13714911000
13%	税额	开票人	石梦瑾
13%	税额	纳税人识别号	13714911000
13%	税额	电话	0534-2219116
13%	税额	限乘人数	5

收款收据

No 000

客户名称: _____ 日期: 2024年 3月 21日

项 目	单 位	数 量	单 价	金 额					
				十 万	千	百	十 元	角 分	
2024年3月21日									
合计(大写)	拾 万 肆 千 肆 百 肆 拾 元 叁 角 叁 分								

收款人: _____ 单位名称(盖章): _____

中华人民共和国机动车行驶证

Vehicle License of the People's Republic of China

号牌号码: 鲁A9638Q 车辆类型: 小型轿车

所有人: 付玉斗

住 址: 济南市市中区望岳路3777

使用性质: 非营运 品牌型号: 东风雪铁龙牌DC7207DT

山东省济南市公安局交通警察支队

车辆识别代号 VIN: LDCAT3X28B2062615

发动机号码: 3405369

注册日期: 2011-09-05 发证日期: 2011-09-05

中华人民共和国居民身份证

姓名: 付玉斗

性别: 男 民族: 汉

出生: 1964年12月16日

住址: 山东省宁津县时集镇全付村24号

公民身份号码: 372431196412161310





中华人民共和国

居民身份证

签发机关: 宁津县公安局

有效期限: 2006.03.02-2026.03.02

火灾直接财产损失申报统计表

受损单位(印章)/个人: 付斗 鲁A P638Q 地址: 德州经济开发区新亚公司东邻32号

以下由受损单位(个人)填写					以下由消防救援机构填写				
序号	建筑结构及装修名称	面积 (M2)	重置时价值 (元)	已使用时间 (年)	折旧年限 (年)	残值率 (%)	烧毁面积 (M2)	重置价值或修复费 (元)	统计损失 (元)
(此处为斜线划掉的空白表格)									
申报损失小计					统计损失小计				

序号	名称	数量	重置时单价 (元)	已使用时间 (年)	折旧年限 (年)	残值率 (%)	重置价值 (元)		统计损失 (元)
							单价	数量	
1	高温烟熏	1	210000	13					
申报损失小计					统计损失小计				

申报损失总计 1600 元

受损单位(个人) 联系人(签名): 付斗
 申报日期: 2024年3月23日

受损单位(个人) 联系人: 付斗
 联系电话: 13869216855

统计单位: 德州经济开发区消防救援大队
 统计人(签名): 王林 2024年3月23日
 审批人(签名): _____ 年 月 日

说明: 1. 受损单位(个人)应当于火灾扑灭之日起七个工作日内向火灾发生地的县级消防救援机构如实申报火灾直接财产损失, 并附有证明材料, 一个单位(个人)一表。
 2. 需要文字说明的事项可附页说明。



预检单

报修人: _____ 联系电话: 13869216855 报修日期: 3.22

牌照号: 鲁A 9630Q 行驶里程: _____ VIN号: _____

客户需求描述

C5

外观内饰附件检查

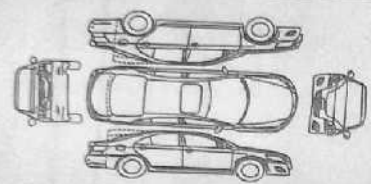

- 灯光
- 机油
- 空调
- 雨刮
- 冷却液
- 音响
- 玻璃
- 制动液
- 天窗
- 轮胎
- 转向液
- 电动窗
- 备胎
- 玻璃清洗液
- 电动后视镜
- 电瓶
- 随车工具包
- 仪表指示灯

燃油存量检查

▲ 划痕 ● 油漆

好: 有故障, 需维修:

维修项目费用/时间预估

项目	预估费用
电瓶, 大灯, 大灯罩	2000
喷漆, 大灯, 大灯罩	1000

合计金额: _____ 预估交车时间: _____

维修项目: 自费 1200

提醒: 金及贵重物品请随身携带, 本店不负责保管; 单所含维修费用、时间预估不做结算依据, 最终结算以《结算单》为准; 查出故障在本店维修则检查费包含在维修费内, 如不在本店维修, 请支付检查费 _____ 元

姓名: _____ 服务顾问签名: _____



39

火灾直接财产损失申报统计表

受损单位(印章)/个人: 山东辰鑫管道科技有限公司 鲁HD17633 地址: 德州运河经济开发区新园东康路39号单位

以下由受损单位(个人)填写					以下由消防救援机构填写				
序号	建筑结构及装修名称	面积(M ²)	建造时间(年)	已使用时间(年)	折旧年限(年)	残值率(%)	项目面积(M ²)	重置价值或修复费(元)	统计损失(元)
申报损失小计 元					统计损失小计 元				

序号	名称	数量	购进时	已使用	折旧	残值率(%)	重置价值(元)		统计损失(元)
			单价(元)	时间(年)	年限(年)		单价	数量	
1	别克GL5轿车	1	27800	4个月					
2	电动三轮车	1	5000	4年					
申报损失小计 元					申报损失小计 元				

申报损失总计 **30800 元** 申报损失总计 元

受损单位(个人)填表人(签名): 闫兆胜
 统计单位: 德州运河经济开发区消防救援大队
 统计人(签名): 刘林 2024年3月23日
 受损单位(个人)联系人: 闫兆胜
 联系电话: 13525346866
 审批人(签名): _____ 年 月 日

说明: 1. 受损单位(个人)应当于火灾扑灭之日起七个工作日内向火灾发生地的县级消防救援机构如实申报火灾直接财产损失,并附有效证明材料。一个单位(个人)一表。
 2. 需要文字说明的事项可附页说明。

营业执照

(副本) 3-1

统一社会信用代码: 913714003126667093

名称: 山东辰鑫管道科技有限公司 注册资本: 伍佰万元整

类型: 有限责任公司(自然人独资) 成立日期: 2014年07月31日

法定代表人: 闫兆胜 住所: 山东省德州市运河经济开发区新区服务管理办公室德州广源环保科技有限公司内5号车间A区

经营范围: 一般项目: 电力行业高效节能技术研发; 塑料制品销售; 泵及真空设备销售; 阀门和旋塞销售; 技术服务、技术开发、技术咨询、技术交流、技术转让、技术推广; 特种设备销售; 环境保护专用设备销售; 机械设备销售; 金属制品销售; 气体、液体分离及纯净设备销售; 制冷、空调设备销售; 门帘销售; 气压力机械及元件销售; 智能仪器仪表销售; 五金产品零售; 五金产品批发; 消防器材销售; 供应用仪器仪表销售; 管道运输设备销售; 金属结构销售; 软件销售。(除依法须经批准的项目外,凭营业执照依法自主开展经营活动)

登记机关:  2025年11月10日

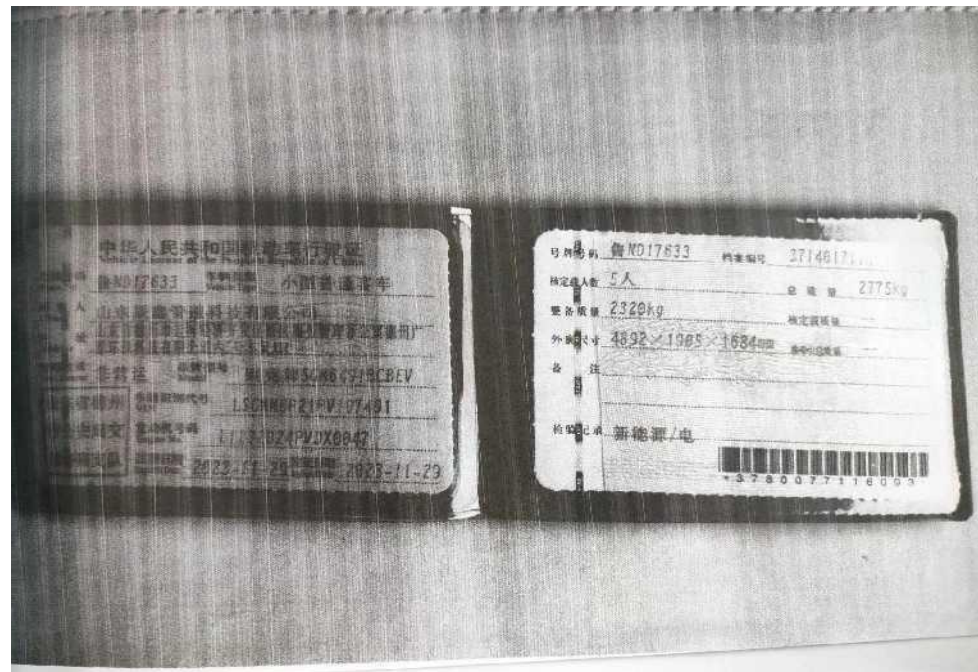

39

火灾直接财产损失申报统计表

受损单位(印章)/个人: 山东辰鑫管道科技有限公司 鲁ND17633 地址: 德州运河经济开发区新河路39号

以下由受损单位(个人)填写					以下由消防救援机构填写				
序号	建筑结构及受损名称	损毁面积(M ²)	建值时价值(元)	已使用时间(年)	折旧年限(年)	损失率(%)	损毁面积(M ²)	重置价值或修复费(元)	统计损失(元)
申报损失小计					元				
统计损失小计					元				

序号	名称	数量	购进时	已使用	折旧年限(年)	烧损率(%)	重置价值(元)		统计损失(元)		
			单价(元)	时间(年)			单价	数量			
1	别克五座轿车	1	21800	4个月							
2	电动三轮车	1	5000	4年							
申报损失小计			元		申报损失小计			元			
申报损失总计			30800		元			申报损失总计		元	

受损单位(个人)填表人(签名): 陶兆胜
 申报日期: 2024年3月23日
 受损单位(个人)联系人: 陶兆胜
 联系电话: 1352534686

统计单位: 德州运河经济开发区消防救援大队
 统计人(签名): 刘明 2024年3月23日
 审批人(签名): _____ 年 月 日

说明: 1. 受损单位(个人)应当于火灾扑灭之日起七个工作日内向火灾发生地的县级消防救援机构如实申报火灾直接财产损失, 并附有效证明材料。一个单位(个人)一表。
 2. 需要文字说明的事项可附页载明。

营业执照

(副本) 3-1

统一社会信用代码
913714003126667093

名称 山东辰鑫管道科技有限公司
 类型 有限责任公司(自然人独资)
 法定代表人 陶兆胜

注册资本 伍佰万元整
 成立日期 2014年07月31日

住所 山东省德州市运河经济开发区新河路39号
 德州市运河经济开发区新河路39号
 德州市运河经济开发区新河路39号

经营范围 一般项目: 电力行业高效节能技术研发; 塑料制品销售; 泵及真空设备销售; 阀门和旋塞销售; 技术服务、技术开发、技术咨询、技术交流、技术转让、技术推广; 特种设备销售; 环境保护专用设备销售; 机械电气设备销售; 气体、液体分离及纯净设备销售; 制冷、空调设备销售; 门窗销售; 气态动力机械及元件销售; 智能仪器仪表销售; 五金产品零售; 五金产品批发; 消防器材销售; 软件销售。(除依法须经批准的项目外, 凭营业执照依法自主开展经营活动)



登记机关

火灾直接财产损失申报统计表

德州双融广告有限公司 地址: 德州市新湖国际东车库42号车位
单位NO: 16716

以下由受损单位(个人)填写				以下由消防部门填写				
序号	受损结构及名称	面积 (M2)	价值 (元)	折旧率 (%)	成新率 (%)	重置价值 (元)	申报损失 (元)	
(此处为表格主体，内容被斜线划掉)								
申报损失小计 元				申报损失小计 元				

序号	名称	数量	单位	单价 (元)	折旧率 (%)	成新率 (%)	重置价值 (元)	申报损失 (元)
1	高温烟熏损坏	1	项	269900	15%	10%	269900	25907
(此处为表格主体，内容被斜线划掉)								
申报损失小计 280000 元				申报损失小计 元				

申报损失总计 元 受损单位(个人) 填表人(签名): 陈萍 申报日期: 2024年3月23日 受损单位(个人) 联系人: 陈萍 联系电话: 13573400004	申报损失总计 元 统计单位: 德州市新湖国际东车库42号车位 统计人(签名): 陈萍 申报日期: 2024年3月23日 审批人(签名):
--	---

说明: 1. 受损单位(个人)应当于火灾扑灭之日起七个工作日内向火灾发生地的县消防机构如实申报火灾直接财产损失, 并附有效证明材料。一个单位(个人)一张。
2. 需要文字说明的事项可附页载明。

机动车销售统一发票

开票日期: 2023-03-11

机打代码	137012225306	税控码	3086<*8>69--32*>8-13>/33+/957+60+39/>5-15>+56+3>->89</28>678/3-6++98-632599-96->+6-*5>45>60+39/-2<143+46-37+6-4//**5+*+<34*/8-0228352785-9960*/4-2<-5/84<<0/4-1969/964/2/537+62/1+05+95767-2*
机打号码	00075805	纳税人识别号/统一社会信用代码/身份证号码	91371402MA3CADQT68
机器编号	661021281591	车辆类型	纯电动多用途乘用车
购买方名称	德州双融广告有限公司	厂牌型号	特斯拉牌TSL6480BEVAR2
车辆类型	纯电动多用途乘用车	产地	上海
合格证号	YX471PC0Y812391	进口证明书号	商检单号
发动机号码	TG323066001DMT	车辆识别代号/车架号码	LRWYGCF33PC812391
价税合计	贰拾陆万玖仟玖佰圆整		小写 ¥269900.00
销售单位名称	特斯拉汽车销售服务(济南)有限公司	电话	010-69057084
纳税人识别号	91370100MA3U7W5QXL	账号	1797541229
地址	山东济南市槐荫区经十西路2518号	开户银行	花旗银行(中国)有限公司北京分行
增值税税率	13%	增值税额	¥31050.44
不含税价	小写 ¥238849.56	完税凭证号码	
开票人	类裕兴	备注	一车一票

增值税专用发票

发票代码: 3700223130
发票号码: 18337207
开票日期: 2023年03月13日
校验码: 50198795363778554389

名称: 德州双融广告有限公司	纳税人识别号: 91371402MA3CADQT68	地址、电话: 山东省德州市德城区新湖国际东车库42号0534--2643170	开户行及账号: 中国工商银行股份有限公司德州东风西路支行1611016709100052422				
货物或应税劳务名称	规格型号	单位	数量	单价	金额	税率	税额
交通运输设备*精品销售-3M膜	2122248-00-A	个	1.0000	2,653.10	2,653.10	13%	344.90
合计					¥2,653.10		¥344.90
计(大写) 贰仟玖佰玖拾捌元整				计(小写) ¥2,998.00			
名称: 特斯拉汽车销售服务(济南)有限公司				纳税人识别号: 91370100MA3U7W5QXL			
地址、电话: 山东济南市槐荫区经十西路2518号010-69057084				开户行及账号: 花旗银行(中国)有限公司北京分行1797541229			
收款人:				复核:			
开票人:				销售单位:(章)			

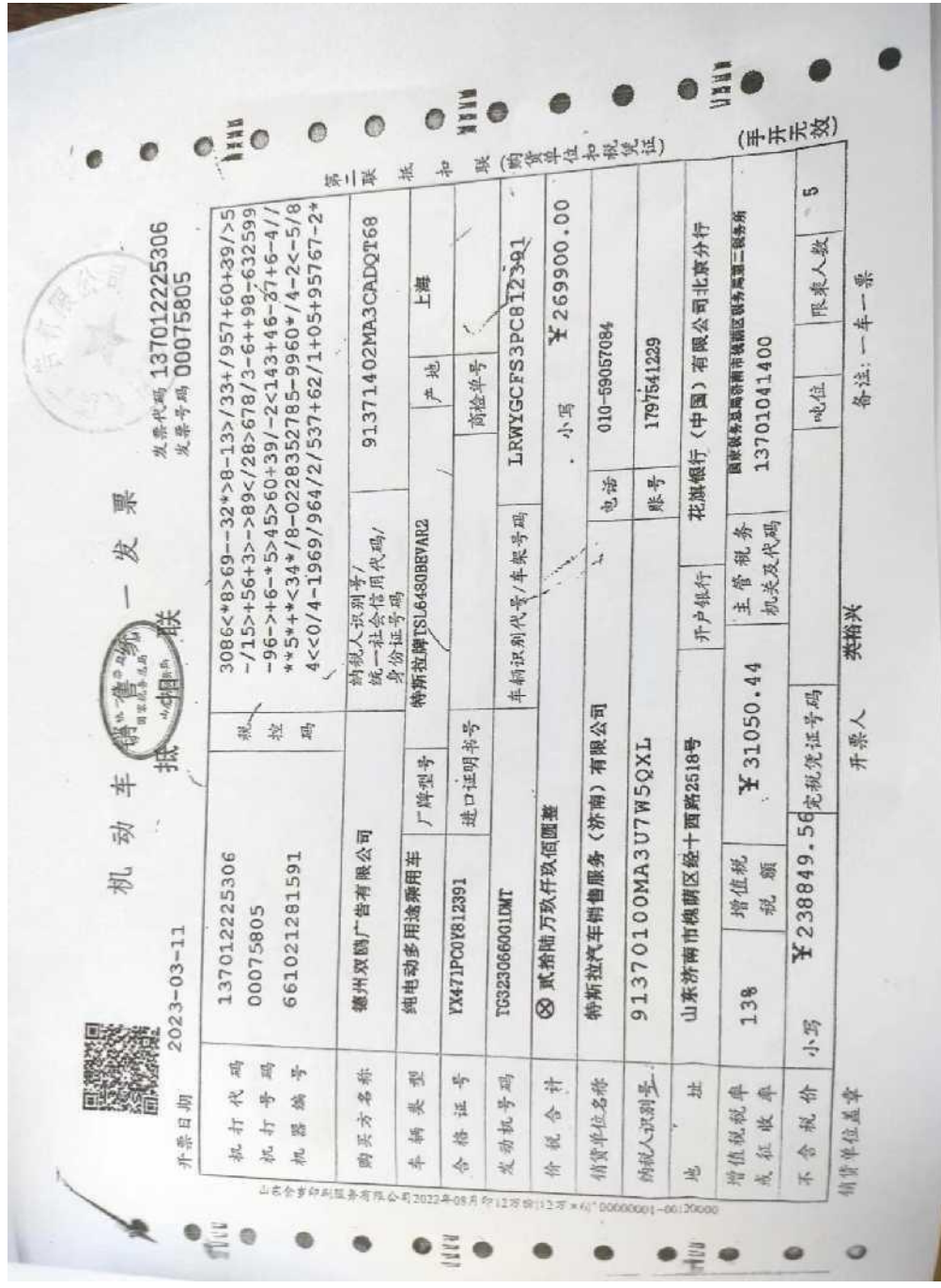
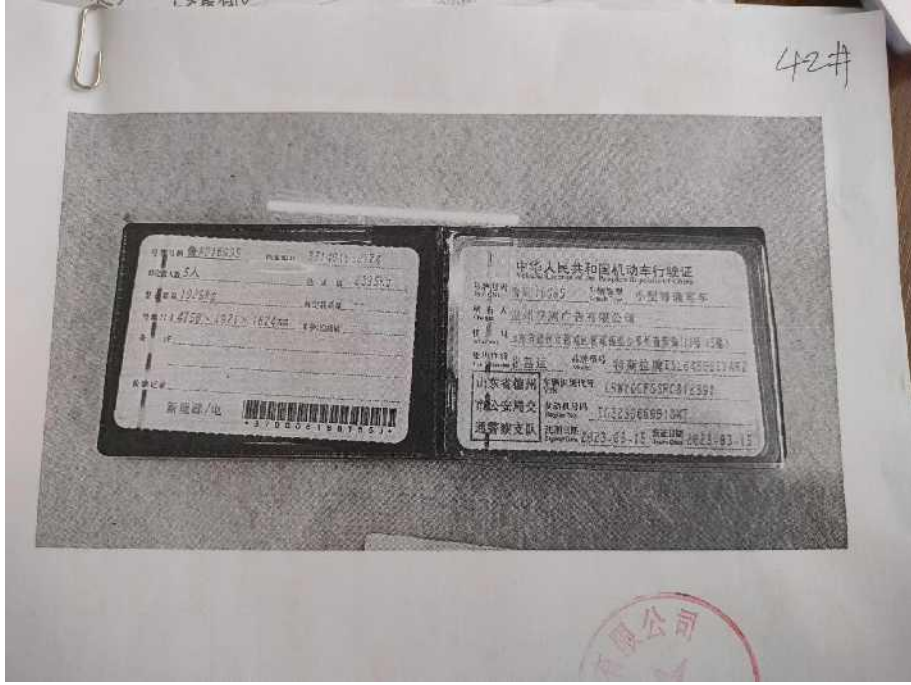

火灾直接财产损失申报统计表

受理单位(印章)/个人: 陈静 鲁NA6956 地址: 德州经济开发区同东车座43号车位

以下由受损单位(个人)填写						以下由消防救援机构填写				
序号	建筑物及附着名称	结构	建筑面积 (M ²)	建造时间 (年)	已使用时间 (年)	折旧年限 (年)	折旧率 (%)	面积 (M ²)	重置价值或修复费 (元)	统计损失 (元)
申报损失小计 元						统计损失小计 元				

序号	名称	数量	购进时	已使用	折旧	报废率 (%)	重置价值(元)		统计损失 (元)
			单价 (元)	时间 (年)	年限 (年)		单价	数量	
1	福特嘉年华	1	6000	12年4个月					
申报损失小计 6000 元			申报损失小计 元						

申报损失总计 元	申报损失总计 元
-----------------	-----------------

受损单位(个人)填表人(签名): 陈静
 申报日期: 2024年3月23日
 受损单位(个人)联系人: 张寒 陈静
 联系电话: 18653498319

统计单位: 德州经济开发区消防救援大队
 统计人(签名): 文翔 2024年3月23日
 审批人(签名): _____ 年 月 日

说明: 1. 受损单位(个人)应当于火灾扑灭之日起七个工作日内向火灾发生地的县级消防救援机构如实申报火灾直接财产损失, 并附有效证明材料。一个单位(个人)一表。
 2. 需要文字说明的事项可附页载明。

二手车销售统一发票

开票日期: 2011年11月15日

开票代码: 137141025205
 发票代码: 137141025205
 发票号码: 00010238
 校验码: 00010238

买方姓名/个人	陈静	买方身份证/个人住址	山东省德州市德城区新华住宅小区7号楼4单元201号
卖方姓名/个人	罗军	卖方身份证/个人住址	山东省德州市德城区共青南路152号3号楼2单元201号
车架号	鲁ND00661	登记证书号	370010682655
发动机号	LVSHFAAL68N024225	厂牌型号	CAFT152B
车辆合格证(大写)	陆万壹仟元整		
开票单位(盖章)		开票单位地址	德州天诚旧机动车鉴定评估有限公司
开票单位电话		开票单位电话	371402553374117
开票单位地址		开票单位地址	德州经济开发区天衢北路
开票单位邮编		开票单位邮编	2356925

开票人: 解志清
 开票日期: 2011年11月15日



44#

火灾直接财产损失申报统计表

申报单位(印章)/个人: 公冶小燕 1865244383 地址: 德州市运河园东车库4号车位

以下由受损单位(个人)填写					以下由消防救援机构填写				
序号	建筑物结构及装修名称	面积 (M2)	账面价值 (元)	已使用时间 (年)	折旧年限 (年)	残值率 (%)	面积 (M2)	重置价值或修复费 (元)	统计损失 (元)
申报损失小计 元					统计损失小计 元				

序号	名称	数量	账面单价 (元)	已使用时间 (年)	折旧年限 (年)	残值率 (%)	重置价值 (元)		统计损失 (元)
							单价	数量	
1	别克威朗汽车	1	110000	6个月					
申报损失小计 110000 元					申报损失小计 元				

申报损失总计 **110000** 元 申报损失总计 元

受损单位(个人)填报人(签名): 公冶小燕
 申报日期: 2024年3月23日
 申报单位(个人)联系人: 胡建
 联系电话: 1865244383

统计单位: 德州市运河园东车库4号车位
 统计人(签名): ... 2024年3月23日
 审批人(签名): _____ 年 月 日

说明: 1. 受损单位(个人)应当于火灾扑灭之日起七个工作日内向火灾发生地的县级以上消防救援机构如实申报火灾直接财产损失,并附有效证明材料。一个单位(个人)一表。
 2. 需要文字说明的事项可附页说明。

姓名 公冶小燕

性别 女 民族 汉

出生 1990年10月9日

住址 山东省嘉祥县梁宝寺镇刘长营村125号



公民身份号码 370829199010094962



中华人民共和国 居民身份证

签发机关 嘉祥县公安局

有效期限 2018.05.02-2038.05.02

机动车行驶证



鲁H8G3A0 小型轿车

公冶小燕

山东省嘉祥县梁宝寺镇刘长营村125号

非营运 别克牌SGM7153JBA4

车辆识别代号 VIN	LSGER5355PW118315	
发动机号码 Engine No.	232196098	
注册日期 Registration Date	2023-8-23	发证日期 Issue Date
	2023-8-23	2023-8-23

号牌号码	鲁H8G3A0	档案编号	370873046449
核定载客	5人	总质量	1747kg
整备质量	1315kg	核定载质量	--
外廓尺寸	4664 X 1786 X 1472mm	轴荷/总质量	--
备注	检验有效期至2025-8-31		

检验记录



3710059369506

火灾直接财产损失申报统计表

申报单位(个人): 赵飞虎 鲁UN665R 地址: 德州平原县新湖家园东车库45号

以下由申报单位(个人)填写					以下由消防救援机构填写				
序号	建筑结构及名称	面积(M ²)	价值(元)	已使用年限(年)	折旧年限(年)	残值率(%)	原值(元)	重置价值(元)	估计损失(元)
申报损失小计					申报损失小计				
元					元				

序号	名称	数量	单价(元)	已使用时间(年)	折旧年限(年)	残值率(%)	重置价值(元)	估计损失(元)	
1	迈腾汽车	1	30000	6					
2	自行车	1	1500	8					
3	自行车	1	700	2					
申报损失小计					申报损失小计				
元					元				

申报损失总计 308000 元

申报单位(个人)填表人(签名): 赵飞虎
 申报日期: 2024年3月23日
 申报单位(个人)联系人: 赵飞虎
 联系电话: 13505347337

统计单位: 德州平原县新湖家园东车库45号
 统计人(签名): 刘旭 日期: 2024年3月23日
 审核人(签名): _____

说明: 1. 申报单位(个人)应当于火灾扑灭之日起七个工作日内向火灾发生地的消防救援机构如实申报火灾直接财产损失,并附有证明材料。一个单位(个人)一套。
 2. 需要文字说明的事项可附页说明。

注册登记机动车信息栏

5. 车辆类型	小型轿车	6. 车辆品牌	大众牌	
7. 车辆型号	FV7207BCDEG	8. 车身颜色	黑	
9. 车辆识别代号/车架号	LFV3A23C6B3201844	10. 国产/进口	国产	
11. 发动机号	A29758	12. 发动机型号	CBE	
13. 燃料种类	汽油	14. 排量/功率	1984 ml/ 102 kw	
15. 制造厂名称	一汽大众汽车有限公司	16. 转向形式	方向盘	
17. 轴距	前 1584 后 1578 mm	18. 轮胎数	4	
19. 轮胎规格	235/145 R18	20. 钢板弹簧片数	后轴 1片	
21. 轴距	2871 mm	22. 轴数	2	
23. 外部尺寸	长 4806 mm 宽 1832 mm 高 1464 mm	33. 发证机关章	 山东省德州市公安局交通警察支队	
24. 货厢内部尺寸	长 宽 高 mm	34. 发证日期		2018-01-17
25. 总质量	2070 kg	26. 核定载质量		kg
27. 核定载客	5 人	28. 准牵引总质量		kg
29. 驾驶室载客	2 人	30. 使用性质	非营运	
31. 车辆获得方式	购买	32. 车辆出厂日期	2017-12-25	

第 2 页

DL31394939CC0400109333E 编号: 370052346325

注册登记摘要信息栏

1. 机动车所有人/身份证明名称/号码	赵虎/居民身份证/372421197411080035		
2. 登记机构	3. 登记日期	2018-01-17	4. 机动车登记编号

转移登记摘要信息栏

II 机动车所有人/身份证明名称/号码	登记机构	登记日期	机动车登记编号
III 机动车所有人/身份证明名称/号码	登记机构	登记日期	机动车登记编号
IV 机动车所有人/身份证明名称/号码	登记机构	登记日期	机动车登记编号
V 机动车所有人/身份证明名称/号码	登记机构	登记日期	机动车登记编号
VI 机动车所有人/身份证明名称/号码	登记机构	登记日期	机动车登记编号
VII 机动车所有人/身份证明名称/号码	登记机构	登记日期	机动车登记编号

第1页

注册登记机动车信息栏

5. 车辆类型	小型轿车	6. 车辆品牌	大众牌	
7. 车辆型号	FV72078CDBG	8. 车身颜色	黑	
9. 车辆识别代号/车架号	LFV3A23CDB3201844	10. 国产/进口	国产	
11. 发动机号	420758	12. 发动机型号	CUC	
13. 燃料种类	汽油	14. 排量/功率	1934 ml/ 162 kw	
15. 制造厂名称	一汽-大众汽车有限公司	16. 转向形式	方向盘	
17. 轴距	前 1584 后 1570 mm	18. 轮胎数	4	
19. 轮胎规格	235/165 R16	20. 钢板弹簧片数	后轴 4片	
21. 轴距	2271 mm	22. 轴数	2	
23. 外形尺寸	长 4866 宽 1832 高 1464 mm	33. 发证机关	山东省德州市公安局交通警察支队	
24. 货厢内部尺寸	长 宽 高 mm	34. 发证日期		2018-01-17
25. 总质量	2630 kg	26. 核定载质量		kg
27. 核定载客	5 人	28. 准牵引总质量		kg
29. 驾驶室载客	1 人	30. 使用性质	非营运	
31. 车辆获得方式	购买	32. 车辆出厂日期	2017-12-25	

第2页



捷安特自行车两辆
 一辆公路车 1500元
 一辆普通自行车 600元

46#

46

火灾直接财产损失申报统计表

受理单位《公章》/个人: 申明亮 鲁NG8777 德州市公安局交通警察支队

以下由受理单位(个人)填写					以下由消防机构填写				
序号	建筑物及附着物名称	物资名称	数量	总价值(元)	序号	损失率(%)	损失金额(元)	备注	统计损失(元)
申报损失小计 元					统计损失小计 元				

序号	名称	数量	购进时间	已使用年限	折旧年限	原值(元)	净值(元)	统计损失(元)
1 宝马X5汽车 整辆 150000.00								
申报损失小计 元					申报损失小计 元			

申报损失总计 500000 元

受理单位(个人)填写人(签名): 申明亮
 受理单位(个人)负责人(签名): 申明亮
 联系电话: 18053425888

统计单位: 德州市公安局交通警察支队
 统计人(签名): 王敏 2015年3月23日
 审批人(签名): _____

说明: 1. 受理单位(个人)应当于火灾扑灭之日起七个工作日内向火灾发生地的县级以上消防机构如实申报火灾直接财产损失, 并附有证明材料。一个单位(个人)一案。
 2. 需要文字说明的事项可附页说明。



47#

注册登记机动车信息栏

5. 车辆类型	小型轿车	6. 车辆品牌	大众汽车牌
7. 车辆型号	SVW1816FJ	8. 车身颜色	黑
9. 车辆识别代号/车架号	LSVCZ6A48FN059622	10. 国产/进口	国产
11. 发动机号	Y76333	12. 发动机型号	CEA
13. 燃料种类	汽油	14. 排量/功率	1798 ml/ 118 kw
15. 制造厂名称	上海大众汽车有限公司	16. 转向形式	方向盘
17. 轴距	前 1577 后 1558 mm	18. 轮胎数	4
19. 轮胎规格	215/60 R16 95V	20. 钢板弹簧片数	后轴 片
21. 轴距	2803 mm	22. 轴数	2
23. 外廓尺寸	长 4870 宽 1834 高 1472 mm	26. 核定载质量	kg
24. 货厢内部尺寸	长 宽 高 mm	27. 核定载客	5 人
25. 总质量	2060 kg	28. 准牵引总质量	kg
29. 驾驶室载客	人	30. 使用性质	非营运
31. 车辆获得方式	购买	32. 车辆出厂日期	2015-03-23
		34. 发证日期	2015-04-20

第 2 页

联想笔记本(黑) 6000.
 联想笔记本(灰) 4500.
 华为 pad 2000.
 联想 yogapad 3500.
 oppo renolo pro 3000.
 华为 P30 Pro 3600.
 华为 Watch GT3 Pro 2800.
 白酒 五粮液 1440.
 舍得 700.
 茶叶 2000.
 现金: 3000.
 铜锁等杂物 2000.

47 火灾直接财产损失申报统计表

申报单位(单位)/个人: 王燕 鲁NH2326 地址: 德城区新湖家园东楼 4楼东户

以下由申报单位(个人)填写				以下由消防救援机构填写					
序号	物品名称	规格 面积 (M ²)	账面时 价值 (元)	已使用 时间 (年)	折旧 年限 (年)	损耗率 (%)	规格 面积 (M ²)	重置价值或 修复费 (元)	统计损失 (元)
(此处为表格主体，大部分被斜线划掉)									
申报损失小计				申报损失小计					
元				元					

序号	名称	数量	购进时 单价 (元)	已使用 时间 (年)	折旧 年限 (年)	损耗率 (%)	重置价值(元)		统计损失 (元)
							单价	数量	
1	大众帕萨特	1	220000	8年					
2	珠自行车	1	800	10年					
3	燕(附清单)								
申报损失小计					申报损失小计				
255940 元					元				

申报损失总计 元 申报损失总计 元

申报单位(个人)申报人(签名): 王燕
 申报日期: 2024年3月24日
 申报单位(个人)联系人: 王燕
 联系电话: 13793488887

统计单位: 德州经济开发区消防救援大队
 统计人(签名): 刘明 2024年3月24日
 审批人(签名): _____ 年 月 日

说明: 1. 申报单位(个人)应当于火灾扑灭之日起七个工作日内向火灾发生地的县级消防救援机构如实申报火灾直接财产损失, 并附有效证明材料。一个单位(个人)一表。
 2. 需要文字说明的事项可附页载明。

机动车登记证书编号: 370048789420

登记栏

1.	抵押登记
2.	抵押权人姓名/名称: 上海汽车集团财务有限责任公司
3.	身份证明名称/号码: 组织机构代码证书/13222689-6
4.	抵押登记日期: 2015-04-20
5.	解除抵押
6.	解除抵押日期: 2017-09-26
7.	转移登记
8.	姓名/名称: 邵自荣
9.	身份证明名称/号码: 居民身份证/372426198110130373
10.	获得方式: 购买
11.	转入地车辆管理所名称: 山东省德州市公安局交通警察支队车辆管理所
12.	转移登记日期: 2018-09-05
13.	转移登记
14.	姓名/名称: 孟燕
15.	身份证明名称/号码: 居民身份证/371424198411240046

第3页

登记栏

机动车登记编号: 鲁NH2326

16.	获得方式: 购买	
17.	转移登记日期: 2020-10-12	
18.		补领登记证书
19.	补领原因: 丢失	补领次数: 1
20.	补领日期: 2024-04-08	
21.		备注
22.	此前已办理登记业务4次, 其中:	转让登记: 2次
23.	变更登记/变更备案: 1次	抵押登记: 1次
24.	本登记证书未全部打印	姓名/名称: 孟燕
25.	身份证明名称/号码: 居民身份证/371424198411240046	
26.	备注日期: 2024-04-08	
27.		
28.		
29.		
30.		

第4页

注册登记摘要信息栏

编号: *170048789420*

1. 机动车所有人/身份证明名称/号码	刘晋/居民身份证/37142519841122363X
2. 登记机关	德州市公安局交通警察支队齐河大队车管中队
3. 登记日期	2015-04-20
4. 机动车登记编号	鲁NJN609

转移登记摘要信息栏

II	机动车所有人/身份证明名称/号码	邵自荣/居民身份证/372426198110130373
	登记机关	鲁N
	登记日期	2018-09-10
	机动车登记编号	鲁NL6510
III	机动车所有人/身份证明名称/号码	
	登记机关	
	登记日期	
	机动车登记编号	
IV	机动车所有人/身份证明名称/号码	
	登记机关	
	登记日期	
	机动车登记编号	
V	机动车所有人/身份证明名称/号码	
	登记机关	
	登记日期	
	机动车登记编号	
VI	机动车所有人/身份证明名称/号码	
	登记机关	
	登记日期	
	机动车登记编号	
VII	机动车所有人/身份证明名称/号码	
	登记机关	
	登记日期	
	机动车登记编号	

第1页



48
火灾直接财产损失申报统计表

受理单位《名称》(个人): 李斌 身份证号: 15066 地址: 德城区新湖家园东单元48#

以下由受损单位(个人)填写					以下由消防救援机构填写				
序号	建筑结构及受损名称	面积 (M ²)	材料 价格 (元)	已使用 时间 (年)	折价 年限 (年)	损毁率 (%)	损失 面积 (M ²)	重置价值或修复费 (元)	统计损失 (元)
申报损失小计 元					统计损失小计 元				

序号	名称	数量	购进时	已使用	折价	损毁率	重置价值(元)		统计损失
			单价 (元)	时间 (年)			年限 (年)	单价	
1	自由车(电动自行车)	1	12000	1					
2	电动自行车	2	3250	5/3					
3	自行车	1	3250	8					
申报损失小计 元					申报损失小计 元				
申报损失总计 22000 元					申报损失总计 元				

受理单位(个人)负责人(签名): 李斌
申报日期: 2024年3月23日

消防单位: 德州市德城区消防大队
接警人(签名): 王明发 2024年3月23日
审批人(签名): _____ 年 月 日

联系电话: 18652463232

说明: 1. 受损单位(个人)应当于火灾扑灭之日起七个工作日内向火灾发生地的消防救援机构如实申报火灾直接财产损失, 并附有证明材料。一个单位(个人)一表。
2. 需要文字说明的事项可附页载明。

注册登记摘要信息栏

编号: 

1. 机动车所有人/身份证明名称/号码	李斌/居民身份证/372401197906023336		
2. 登记机关	山东省德州市公安局交通警察支队车辆管理所	3. 登记日期	2023-03-13
4. 机动车登记编号	鲁A7F506		

转移登记摘要信息栏

II	机动车所有人/身份证明名称/号码	登记日期	机动车登记编号
III	机动车所有人/身份证明名称/号码	登记日期	机动车登记编号
IV	机动车所有人/身份证明名称/号码	登记日期	机动车登记编号
V	机动车所有人/身份证明名称/号码	登记日期	机动车登记编号
VI	机动车所有人/身份证明名称/号码	登记日期	机动车登记编号
VII	机动车所有人/身份证明名称/号码	登记日期	机动车登记编号

注册登记机动车信息栏

5. 车辆类型	小型普通客车	6. 车辆品牌	比亚迪
7. 车辆型号	BYD6478S6HEV5	8. 车身颜色	黑
9. 车辆识别代号/车架号	LGX774C41P0072336	10. 国产/进口	国产
11. 发动机号	22506726	12. 发动机型号	BYD472Q
13. 燃料种类	混合动力	14. 排量/功率	1498 ml
15. 制造厂名称	比亚迪汽车有限公司	16. 转向形式	方向盘
17. 轴距	前 1639 后 1639 mm	18. 轮胎数	4
19. 轮胎规格	205/150R15	20. 钢板弹簧片数	后轴
21. 轴距	3278 mm	22. 轴数	2
23. 外廓尺寸	长 4765 宽 1899 高 1835 mm	33. 发证机关章	
24. 货厢内部尺寸	长 -- 宽 -- 高 mm		
25. 总质量	2165 kg	26. 核定载质量	kg
27. 核定载客	5 人	28. 准牵引总质量	kg
29. 驾驶室载客	1 人	30. 使用性质	非营运
31. 车辆获得方式	购买	32. 车辆出厂日期	2023-02-05
		34. 发证日期	

机动车销售统一发票

开票日期 2023-03-05

发票代码 137142225306
发票号码 00048662

机打代码	137142225306	机打号码	00048662	机器编号	589919552761	纳税人识别号/统一社会信用代码/身份证号码	03/858>77+<>>4787*49>99-23*3+--7<7870+4<<2**1596*2693<<6+2-3/<3<6-<1->+*516+*/1298*2*7>-07<+65<03/+434-/++*216+/36342526+816+*0-46<06346<96-648*9-35>1*91>/0//<26582<586**--001*89904>4+5
购买方名称	李斌	纳税人识别号/统一社会信用代码/身份证号码	372401197906023336				
车辆类型	插电式混合动力多用途乘用车	厂牌型号	BYD6470ST6HEV5	产地	西安		
合格证号	WEH040005290899	进口证明书号		商检单号			
发动机号	S23500126	车辆识别代号/车架号码	LGXC74C41P0072336				
价税合计	壹拾柒万肆仟捌佰圆整		小写 ¥174600.00				
销售单位名称	德州红轴汽车销售服务有限公司	电话	0534-5012355				
纳税人识别号	91371400MA3P0H294N	账号	80901100101421020234				
地址	德州市经济技术开发区永安街道办事处于齐河路 德安汽配城北区4-1号展厅	开户银行	德州银行股份有限公司德州支行				
增值税税率或征收率	13%	增值税税额	¥20108.73	主管税务机关及代码	国家税务总局德州经济技术开发区税务局		
不含税价	小写 ¥154490.27	完税凭证号码		吨位	限乘人数		

销售单位盖章

开票人李斌

备注:一车一票

第一联 发票联 (购货单位付款凭证)

(字开无效)

49#

工商服务业统一收款收据

客户联 N^o 1072651

客户名称 现金 2015年 5月 17日

品名规格	单位	数量	单价	金 额							
				万	千	百	十	元	角	分	
三三国标											
板											
合计 (大写)				万 仟 佰 拾 元 角 分 ¥: <u>1999元</u>							

第二联：交客户

填票人： 收款人： 单位名称(盖章)：

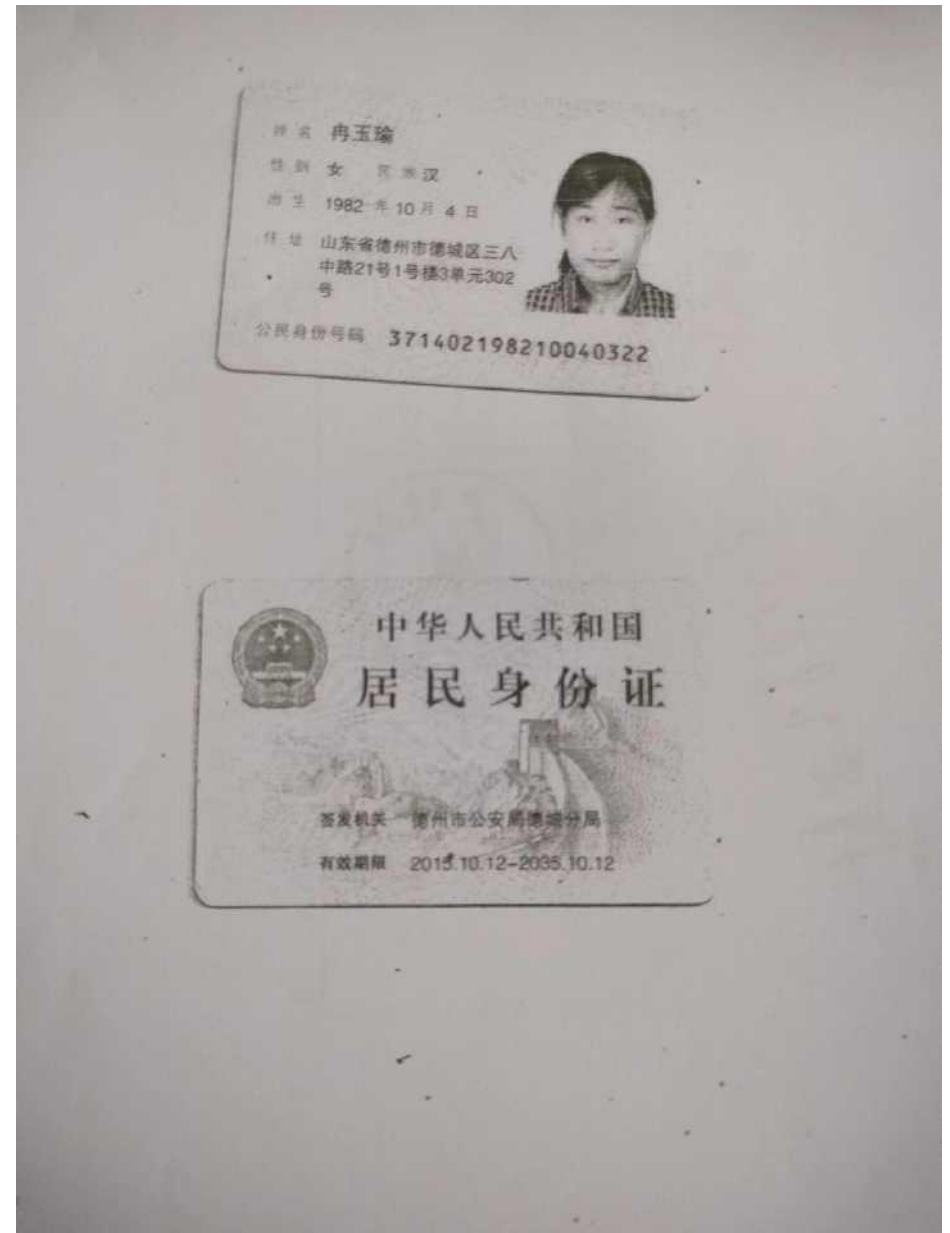

037001900304 山东增值税普通发票 No 00820491 开票日期: 2023/01/06

纳税人识别号: 371402198211291216 地址、电话: 6055*12642/6422377<10154+58

货物或应税劳务、服务名称	规格型号	单位	数量	单价	税率	税额
*交通運輸设备+电动自行车	脚踏式E0	辆	1108.00	135	13%	229.97
合计				¥1769.03		¥229.97

价税合计(大写) 壹仟玖佰玖拾玖元玖角 (小写) ¥1999.00

收款人: 王强 复核人: 王强

电子发票(普通发票) 发票号码: 2437200000002071821 开票日期: 2024/03/12

名称: 董金元(个人) 统一社会信用代码/纳税人识别号: 372401195007062711

名称: 德州市运河经济开发区富康车行 统一社会信用代码/纳税人识别号: 92371400MA3H5HEHXC

项目名称	规格型号	单位	数量	单价	金额	税率/征收率	税额
*机动车*电动自行车		辆	1	4257.43	4257.43	13%	553.47
合计					¥4257.43		¥553.47

价税合计(大写) 肆仟捌佰零壹元 (小写) ¥4300.00

收款人: 王强 复核人: 郝晨

开票人: 魏信洁

工商服务业统一收款收据 收款联 No. 1748

客户名称: 捷安特自行车

项目	单位	数量	单价	金额	备注
捷安特自行车					

金额: 肆仟柒佰玖拾玖元玖角分

开票人: 收款人: 魏信洁

机动车销售统一发票 发票代码: 137010925306 发票号码: 00039109

开票日期: 2009-04-18

机打代码	137010925306	机打号码	00039109	机打号码	
购货单位(人)	韩玉瑞	身份证号码/组织机构代码	371402198211040322		
车辆类型	轿车	厂牌型号	别克牌SVW144ASD	产地	上海
合格证号	WAE030901030997	进口证明书号		商检单号	
发动机号码	104414	车辆识别代号/车架号码	LSVGR29J992022783		
价税合计	捌万捌仟零元		小写 ¥88,000.00		
销售单位名称	山东上海汽车销售有限责任公司	电话	0531-87297869		
纳税人识别号	370104163061609	帐号	15-126501040002939		
地址	济南市槐荫区	开户银行	中国农业银行济南大东支行		
增值税税率或征收率	17%	主管税务	济南市槐荫区安粮税务		
不含税价	小写 ¥74,359.82	税金	小写 ¥13,640.18	开票人	魏信洁

销售单位盖章: 开票人: 魏信洁

49

火灾直接财产损失申报统计表

受损单位(印章)/个人: 冯玉增 鲁NA3Y69 地址: 德城区新洲家园东车库49号车位

以下由受损单位(个人)填写					以下由消防救援机构填写				
序号	建筑结构及装修名称	面积 (M2)	建造时价格 (元)	已使用时间 (年)	折旧年限 (年)	损毁率 (%)	重置价值或修复费 (元)	统计损失 (元)	
/									
申报损失小计					统计损失小计				

序号	名称	数量	原值	已使用	折旧	损毁率 (%)	重置价值(元)		统计损失 (元)
			单价 (元)	时间 (年)	年限 (年)		单价	数量	
1.	大众POLO	1	88000	15					
2.	爱玛电动三轮	1	4200	1					
3.	新日电动车	1	3100	3					
4.	雅迪电动车	1	1999	1					
5.	捷安特自行车	1	1748	9					
申报损失小计 99147.1元					申报损失小计				

申报损失总计 元 申报损失总计 元

受损单位(个人)填表人(签名): 冯玉增
 申报日期: 2014年3月23日
 统计单位: 德州市德城区消防大队
 统计人(签名): 刘彬 2014年3月23日
 受损单位(个人)联系人: 冯玉增
 联系电话: 18612698085
 审批人(签名): _____ 年 月 日

说明: 1. 受损单位(个人)应当于火灾扑灭之日起七个工作日内向火灾发生地的县(区)级消防机构如实申报火灾直接财产损失, 并附有效证明材料。一个单位(个人)一表。
 2. 需要文字说明的事项可附页说明。

810E988F830361967664 注册登记证摘要信息栏 编号:

1. 机动车所有人/身份证明名称/号码	冯玉增/居民身份证/371492198218046322
2. 登记机关	鲁NA3Y69
3. 登记日期	2009-04-24
4. 机动车登记编号	鲁NA3Y69

转移登记摘要信息栏			
II 机动车所有人/身份证明名称/号码	登记机关	登记日期	机动车登记编号
III 机动车所有人/身份证明名称/号码	登记机关	登记日期	机动车登记编号
IV 机动车所有人/身份证明名称/号码	登记机关	登记日期	机动车登记编号
V 机动车所有人/身份证明名称/号码	登记机关	登记日期	机动车登记编号
VI 机动车所有人/身份证明名称/号码	登记机关	登记日期	机动车登记编号
VII 机动车所有人/身份证明名称/号码	登记机关	登记日期	机动车登记编号

注册登记的机动车信息栏

5. 车辆类型	6. 车辆品牌
7. 车辆型号	8. 车身颜色
9. 车辆识别代号/车架号	10. 国产/进口
11. 发动机号	12. 发动机型号
13. 燃料种类	14. 排量/功率
15. 制造厂名称	16. 转向形式
17. 轴距	18. 轮胎数
19. 轮胎规格	20. 钢板弹簧片数
21. 轴距	22. 轴数
23. 外廓尺寸	24. 货厢内部尺寸
25. 总质量	26. 核定载质量
27. 核定载客	28. 准牵引总质量
29. 驾驶室载客	30. 使用性质
31. 车辆获得方式	32. 车辆出厂日期
	34. 发证日期

山东省德州市公安局交通警察支队

X



扫二维码付款-给爱玛电动车

-3100.00

当前状态 支付成功

收款方备注 二维码收款

支付方式 建设银行储蓄卡(2066)

转账时间 2021年9月5日 18:16:47

转账单号 1000049901202109050089324873317
7

账单服务

对订单有疑惑

收款方服务

收款方名片

本服务由财付通提供

50#

50 火灾直接财产损失申报统计表

受理单位(印章)/个人: 姜玉双 鲁NDA8037 德州平原湖景园东车库50号

以下由受理单位(个人)填写					以下由消防机构填写				
序号	建筑物结构及名称	楼层	建筑面积 (M ²)	已使用时间 (年)	折旧年限 (年)	折旧率 (%)	残值率 (%)	重置价值 (元)	估计损失 (元)
申报损失小计					合计损失小计				
元					元				

序号	名称	数量	购进时单价 (元)	已使用时间 (年)	折旧年限 (年)	折旧率 (%)	重置价值 (元)	估计损失 (元)	
1	奇瑞QQ	1	4200	1年5月					
2	爱玛电动三轮	1	4500	2					
申报损失小计					申报损失小计				
元					元				

申报损失总计 4500 元

受理单位(个人) 联系人(签名): 姜玉双
受理日期: 2024-3-23

受理单位(个人) 联系人: 温洪良
联系电话: 19953486525

设计单位: 德州平原湖景园消防队
设计人(签名): 姜玉双 2024-3-23
审核人(签名):

说明: 1. 受理单位(个人)应于火灾扑灭之日起七个工作日内向火灾发生地的县级以上消防机构如实申报火灾直接财产损失,并附有证明材料,一个单位(个人)一张。
2. 需要文字说明的事项可附页说明。

037001900304

山东增值税普通发票

No 00820491

00820491

发票码 01600 68028 17939 61974

开票日期: 2023年10月06日

名称: 董玉祥
纳税人识别号: 371402198211291916
地址、电话:
开户行及账号:

6750-40<9322050/>+0+-6<1415
13040157426756*349423891349
-+*-+5*+13*622>059-+8622396
6055<12642/64222377<101541+8

货物或应税劳务、服务名称
*交调运输设备+电动自行车

1793 006497

至 1749.00

税率 13%

税额 229.97

合计 (大写) 壹仟玖佰玖拾玖元整
¥1769.03 (小写) ¥1999.00

名称: 德州润翔商贸有限公司

纳税人识别号: 91371400MA3CEU8H44

地址、电话: 山东省德州市经济开发区天衢东路东首泰山路东侧

开户行及账号: 德州银行股份有限公司支行50801200201431002246

开票人: 王殿利

复核: 苏蕊

德州(2019)299号东港股份有限公司



开票日期 2022-10-10

机动车销售统一发票 发票联

发票代码 137142225306
发票号码 00036655

机打代码 137142225306	税控码 00036655	纳税人识别号 5870006968747	纳税人识别号/统一社会信用代码/身份证号码 371428199105136080
购买方名称 董玉祥	车辆类型 纯电动轿车	合格证号 Y0634NB00481821	产地 芜湖市
发动机号 NDC0244	进口证明书号	车架号 LURJAVBV3NB461821	商检单号
价格合计 ④四万贰仟圆整	小写 ¥42000.00	电话 0634-7068566	备注: 一车一票
信贷单位名称 德州兴泽汽车贸易有限公司	纳税人识别号 91371400587189403U	账号 37001842401050152912	
增值税税率 13%	增值稅 ¥4841.86	完税凭证号码 168.14	
开票日期 2022-10-10	开票人 张红军	限乘人数 4	

第一联 发票联 购货单位付款凭证

(手开无效)

姓名 温汝良
性别 男 民族 汉
出生 1960年9月8日
住址 山东省德州市德城区新湖
家园2号楼二期3单元602
号



公民身份号码 372401196009080037



中华人民共和国
居民身份证

签发机关 德州市公安局德城分局

有效期限 2014.10.21-长期

身份证改为同。

中华人民共和国机动车行驶证
Vehicle License of the People's Republic of China

号牌号码 鲁NE43937 车辆类型 小型轿车
所有人 姜玉双
住址 山东省武城县四女寺镇刘基庄村67号
使用性质 非营运 品牌型号 奇瑞牌HC97688BEVJH11
山东省德州 车辆识别代号 VIN LURJAXEV2WB431821
市公安局交 发动机号码 82C9244
通警察支队 注册日期 2022-10-18 发证日期 2022-10-18



鲁NE43937

姓名 姜玉双
性别 男
出生日期 1960-09-08
民族 汉
身份证号 372401196009080037
住址 山东省德州市德城区新湖家园2号楼二期3单元602号
联系电话 13905341821
发证机关 德州市公安局交通警察支队

车库外鲁 N506VP

号牌号码 鲁N506VP 档案编号 371401514934
 核定人数 2人 总质量 279kg
 整备质量 118kg 核定载质量
 外部尺寸 1926-798-1028mm 准用时限
 备注 强制报废截止: 2034-01-04



中华人民共和国机动车行驶证
 Vehicle License of the People's Republic of China
 号牌号码 鲁N506VP 车辆类型 正三轮载客摩托车
 所有人 葛汝霞
 住址 山东省德州市德城区新湖家园二期3号楼2单元201号
 使用性质 非营运 品牌型号 爱玛牌牌1200JH-2A
 山东省德州 车辆识别代号 L5J2WE287K4905652
 市公安局交 发动机号码 JJK867908354
 德县路支队 注册日期 2022-01-04 发证日期 2022-01-04

姓名 杨莹莹
 性别 女 民族 汉
 出生 1980年4月23日
 住址 山东省德州市德城区新湖家园二期3号楼2单元201号
 公民身份号码 372401198004237428



中华人民共和国
 居民身份证
 签发机关 德州市公安局德城分局
 有效期限 2015.08.10-2035.08.10



德州华运事故车报价定损单 车库外

车型		联系人	杨崇崇	主修班组	
车号	鲁N506VP	联系电话	18605347755	底盘号	
序号	备件名称	数量	单价	备件编号	维修项目
1	后盖喷漆		500		
2	后杠喷漆		500		
3	左右叶子板喷漆		500		
4	右后叶子板喷漆		500		
5					
6	合计 2000元				
7					
8					
9					
10					
11					
12					
13					
14					
15					
16					
17					
18					
19					
20					
21					
22					
23					
24					
25					
26					
27					
28					
29					

火灾直接财产损失申报统计表

受报单位(印章)/个人: 杨崇崇 鲁N506VP 地址: 德州区新洲家园车车库南侧车位

以下由受损单位(个人)填写					以下由消防救援机构填写				
序号	建筑名称	面积	价值	已使用	序号	类别	面积	重置价值或修复费用	统计损失
		(M ²)	(元)	时间(年)		(%)	(M ²)	(元)	(元)
申报损失小计 元					申报损失小计 元				
序号	名称	数量	购进时	已使用	序号	类别	重置价值(元)	统计损失	
			单价	时间(年)		(%)	单价 数量	(元)	
1.	大的石漆	1.	259800	7年					
申报损失小计 1500 元					申报损失小计 元				
申报损失总计 1500 元					申报损失总计 元				

受损单位(个人)填表人(签名): 杨崇崇
 申报日期: 2024年3月24日
 受损单位(个人)联系人: 杨崇崇
 联系电话: 18605347755

统计单位: 德州区消防大队
 统计人(签名): 大权 2024年3月24日
 审批人(签名): _____ 年 月 日

说明: 1. 受损单位(个人)应当于火灾扑灭之日起七个工作日内向火灾发生地的县级消防救援机构如实申报火灾直接财产损失, 并附有证明材料。一个单位(个人)一张。
 2. 需要文字说明的事项可附页说明。

车库外鲁 NZV076

火灾直接财产损失申报统计表

申报单位(公章) / 个人: 生书刚 鲁NZV076 地址: 德州新湖高新区鲁南汽车产业园

以下由受损单位(个人)填写					以下由消防救援机构填写				
序号	受损物品名称	品牌	购置时间	已使用	折旧	烧毁率	面积	重置价值或修理费	估计损失
		(品牌)	(元)	(年)	(年)	(%)	(M2)	(元)	(元)
(此处为表格主体，大部分内容被斜线划掉)									
申报损失小计					申报损失小计				
元					元				

序号	名称	数量	购置时间	已使用时间	折旧	烧毁率	重置价值(元)		估计损失
			(元)	(年)	(年)	(%)	单价	数量	(元)
1	奥轴A8	1	165000	8					
申报损失小计					申报损失小计				
30000.00 元					元				

申报损失总计 元

申报损失总计 元

受损单位(个人)填写人(签名): 生书刚
 申报日期: 2024年3月23日
 受损单位(个人)联系人: 生书刚
 联系电话: 13791359636

统计单位: 德州新湖高新区消防大队
 统计人(签名): SAC 2024年3月23日
 审批人(签名): 年 月 日

说明: 1. 受损单位(个人)应当于火灾扑灭之日起七个工作日内向火灾发生地的县级消防救援机构如实申报火灾直接财产损失, 并附有效证明材料。一个单位(个人)一来。
 2. 需要文字说明的事项可附页说明。

Audi Service 奥迪车·悦服务

一汽奥迪 鲁南外

德州瑞华汽车销售服务有限公司

结算单

结算日期: 2024-04-08 08:58

客户	生书刚	委托书		牌照号	鲁NZV076
联系人	生书刚	电话		移动电话	13791359636
地址					
底盘号	WAUYGB4H3FN013215	进场日期	2024-04-08	发票号	
车型	A8L PA 45 TFSI	行驶里程	0	发动机号	CRE011342
预计下次保养时间		下次保养里程	0	方便联系时间	非周末的节假日
停车车位					

维修项目			
维修项目代码	项目名称	工时	工时费
ZJ864546	后杠两后叶子板后机盖右后门五块喷漆	1836.73	9000
应收工时费	0.00		

维修备件					
备件代码	备件名称	数量	金额	性质	渠道
4H0 807 067 E GRU	保险杠面罩	1	18626.6		
4H0 945 094 H	车灯	1	9521.54		
应收材料费	28148.14				

应收工时费:	9000	材料服务费:	0.00	其他费用1:	0.00	厂家优惠:	0.00
实收工时费:	9000	辅料费:	0.00	其他费用2:	0.00	代金券:	0.00
应收材料费:	28148.14	包工费:	0.00	其他费用3:	0.00		
实收材料费:	28148.14	施救费:	0.00				

合计金额	37148.14	已收金额	37148.14	欠收金额	
现金收款	37148.14	大写	叁万柒仟壹佰肆拾捌元壹角肆分		

地址: 山东省德州市新河路与河东大街交汇处

开户行: 中国建设银行解放北路支行

邮编: 253034

服务总监: 陈其水

账号: 37001842701050149601

电话: 0534-2588999(转2)

服务顾问: 杨涛

税务: 913714007807681169

结算: 陈其水 担保方: 德州瑞华汽车销售服务有限公司

个人信息保护声明: 本人在此同意已向一汽大众公司提供的个人信息可由一汽大众公司及一汽大众授权的经销商共享, 并可由一汽大众公司及一汽大众授权经销商用于其商业活动, 包括但不限于与本人联系。一汽大众公司保证所有您的个人信息都将按隐私保护的法律法规进行处理。

打印日期: 2024-04-08 08:58:53

客户签名: [客户签名处]

机动车销售统一发票

开票日期: 2015-01-01

发票代码: 137141425305
发票号码: 00069305

机打代码 137141425305	机打号码 00069305	机器编号 580900042244	纳税人识别号 372401198002067736
购买方名称及 身份证号码/ 组织机构代码	纳税人识别号	车辆类型 奥迪A999CC轿车	厂牌型号 A9L 3.0T quattro
合格证号	进口证明书号 X IX 3104111	商检单号 A1780110	产地 德国
发动机号码 CRE011342	车辆识别代号/车架号码 WAUVEA8HFN013215	价格合计 陆拾捌万伍仟元整	小写 ¥685000.00
销售单位名称 德州瑞华汽车销售服务有限公司	纳税人识别号 371402780769116	电话 05342589565	开户银行 德州银行金城支行
地址 德州市新华路与新大街交汇处	主管税务 机关及代码 13714913860	增值税 税额 ¥99520.91	完税凭证号码
不含税价 小写 ¥585479.09	吨位 0	限乘人数 5	备注: 一车一票

销售单位盖章: [Stamp] 开票人: [Stamp]

第一联 发票联 (购货单位付款凭证)

(手开无效)

姓名: 生书刚

性别: 男 民族: 汉

出生: 1980年2月6日

住址: 山东省德州市德城区抬头寺乡双庙村202号

公民身份号码: 372401198002067736



中华人民共和国

居民身份证

签发机关: 德州市公安局德城分局

有效期限: 2013.11.25-2033.11.25

中华人民共和国机动车行驶证

Vehicle License of the People's Republic of China

号牌号码: 鲁NZV076 车辆类型: 小型轿车

所有人: 生书刚

住址: 山东省德州市德城区抬头寺乡双庙村147号

使用性质: 非营运 品牌型号: 奥迪WAUVEA8H

山东省德州 车辆识别代号: WAUVEA8HFN013215

市公安局交 发动机号码: CRE011342

通警察支队 注册日期: 2015-01-07 发证日期: 2015-01-07

号牌号码: 鲁NZV076 档案编号: 371401112148

核定人数: 5人 总质量: 2500kg

整备质量: 2075kg 核定载质量: --

外廓尺寸: 5268×1949×1471mm 准牵引质量: --

备注: 检验有效期至2017年01月鲁N(37)

检验记录: 汽油

* 3760023176027 *

火灾直接财产损失申报统计表

受报单位(印章)/个人: 南关社区 地址: 德州市新湖家园东单元

以下由受报单位(个人)填写				以下由消防救援机构填写					
序号	建筑结构及名称	面积 (M2)	价值 (元)	已使用时间 (年)	折旧年限 (年)	使用率 (%)	面积 (M2)	重置价值或修复费 (元)	统计损失 (元)
1	室内墙体干裂脱落	200	7000	11					
2	室内吊顶(电)	900	27000	11					
申报损失小计 34000 元				统计损失小计 元					

序号	名称	数量	购置时单价 (元)	已使用时间 (年)	折旧年限 (年)	损耗率 (%)	重置价值 (元)		统计损失 (元)
							单价	数量	
1	室内电闸盒	4	300	11					
2	室内电闸盒	2	2000	11					
申报损失小计 5200 元							申报损失小计 元		

申报损失总计 39200 元

申报损失总计 元

受报单位(个人)填表人(签名): 南关社区
 申报日期: 2024年3月27日
 受报单位(个人)联系人: 唐雅芳
 联系电话: 2171890

统计单位: 德州市新湖家园东单元
 统计人(签名): 刘科 2024年3月23日
 审批人(签名): _____ 年 月 日

说明: 1. 受报单位(个人)应当于火灾扑灭之日起七个工作日内向火灾发生地的县级消防救援机构如实申报火灾直接财产损失, 并附有效证明材料。一个单位(个人)一表。
 2. 需要文字说明的事项可附页载明。

火灾直接财产损失申报统计表

受报单位(印章)/个人: 德州中林物业管理有限公司 地址: 德州市新湖家园东单元

以下由受报单位(个人)填写				以下由消防救援机构填写					
序号	建筑结构及名称	面积 (M2)	价值 (元)	已使用时间 (年)	折旧年限 (年)	使用率 (%)	面积 (M2)	重置价值或修复费 (元)	统计损失 (元)
1	车库内墙面脱落	2200	88000	11					
2	车库内窗户玻璃	19套	1400	11					
3	车库外墙面	400	4800	11					
申报损失小计 101400 元				统计损失小计 元					

序号	名称	数量	购置时单价 (元)	已使用时间 (年)	折旧年限 (年)	损耗率 (%)	重置价值 (元)		统计损失 (元)
							单价	数量	
1	车库内监控摄像头	6个	450	5					
2	车库内照明灯	14套	50	11					
3	车库内灭火器	5套	1100	11					
4	消防安全指示牌	6套	40	2					
5	车库内强弱线路	400米	12	11					
6	车库内各管道保温	213方	800	2					
7	烟熏清洁地面	1500平	4500	1					
8	烟熏清洁卷帘门玻璃等	1000	1000	1					
9	包装箱	2套	2000	11					
申报损失小计 42980 元							申报损失小计 元		

申报损失总计 144380 元

申报损失总计 元

受报单位(个人)填表人(签名): 侯俊梅
 申报日期: 2024年3月23日
 受报单位(个人)联系人: 侯俊梅
 联系电话: 15589125451

统计单位: 德州市新湖家园东单元
 统计人(签名): 刘科 2024年3月23日
 审批人(签名): _____ 年 月 日

说明: 1. 受报单位(个人)应当于火灾扑灭之日起七个工作日内向火灾发生地的县级消防救援机构如实申报火灾直接财产损失, 并附有效证明材料。一个单位(个人)一表。
 2. 需要文字说明的事项可附页载明。

1#

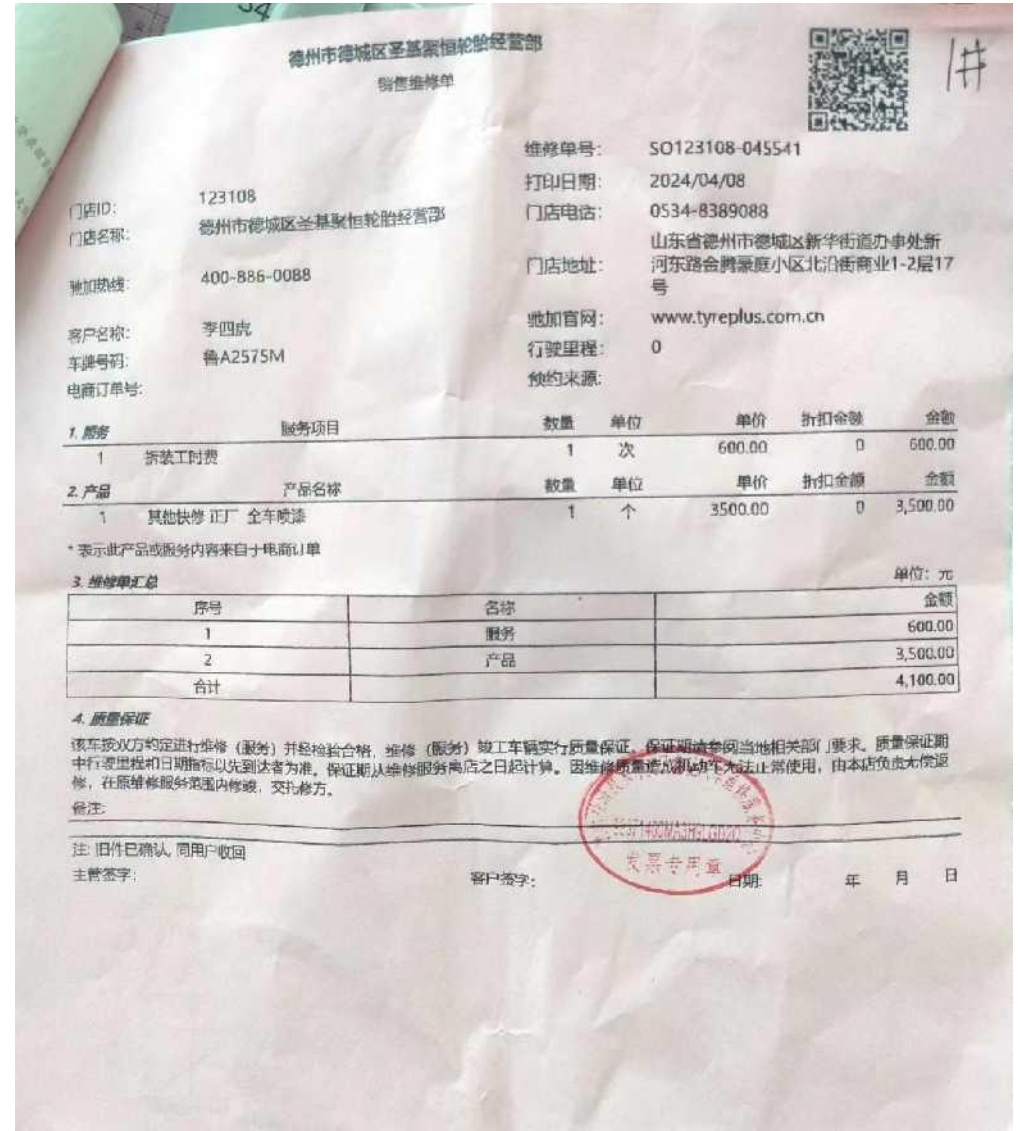



火灾直接财产损失申报统计表

受损单位(印章)/个人: **李四虎 鲁A.2575M** 地址: **德城区新湖家园东车库停车位.**

以下由受损单位(个人)填写					以下由消防救援机构填写				
序号	建筑结构及装修名称	面积(M2)	建造时价格(元)	已使用时间(年)	折旧年限(年)	损耗率(%)	面积(M2)	重置价值或修复费(元)	统计损失(元)
申报损失小计 元					统计损失小计 元				
序号	名称	数量	购进时单价(元)	已使用时间(年)	折旧年限(年)	损耗率(%)	重置价值(元)		统计损失(元)
							单价	数量	
1.	燃油汽车	1	8000	12	15	10%	2000	1	1600
申报损失小计 3000 元					申报损失小计 1600 元				
申报损失总计 3000 元					申报损失总计 元				
受损单位(个人)填表人(签名): 李四虎					统计单位: 德州市德城区消防救援大队				
申报日期: 2024年3月23日					统计人(签名): 李四虎 2024年3月23日				
受损单位(个人)联系人: 李四虎					审批人(签名): 李四虎 2024年3月23日				
联系电话: 1391416207									

说明: 1. 受损单位(个人)应当于火灾扑灭之日起七个工作日内向火灾发生地的县级消防救援机构如实申报火灾直接财产损失, 并附有效证明材料。一个单位(个人)一表。
2. 需要文字说明的事项可附页载明。

火灾直接财产损失申报统计表

受损单位(印章)/个人: **于瑛 鲁K9778** 地址: **德城区新湖家园东车库车位**

以下由受损单位(个人)填写					以下由消防救援机构填写				
序号	建筑结构及装修名称	面积(M2)	建造时价格(元)	已使用时间(年)	折旧年限(年)	损耗率(%)	面积(M2)	重置价值或修复费(元)	统计损失(元)
申报损失小计 元					统计损失小计 元				
序号	名称	数量	购进时单价(元)	已使用时间(年)	折旧年限(年)	损耗率(%)	重置价值(元)		统计损失(元)
							单价	数量	
1.	高拍烟熏垫及3汽车	1	35000	6					
申报损失小计 3000 元					申报损失小计 元				
申报损失总计 元					申报损失总计 元				
受损单位(个人)填表人(签名): 于瑛					统计单位: 德州市德城区消防大队				
申报日期: 2024年3月23日					统计人(签名): 李四虎 2024年3月23日				
受损单位(个人)联系人: 于瑛					审批人(签名): 李四虎 2024年3月23日				
联系电话: 1505140229									

说明: 1. 受损单位(个人)应当于火灾扑灭之日起七个工作日内向火灾发生地的县级消防救援机构如实申报火灾直接财产损失, 并附有效证明材料。一个单位(个人)一表。
2. 需要文字说明的事项可附页载明。

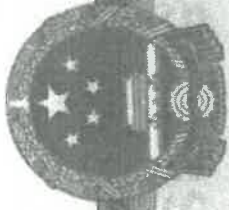

营业执照

(副本) 1-1

扫描二维码
登录国家企业信用信息公示系统
了解更多登记、备案、许可、监管信息



统一社会信用代码

91370112MA3MP3K20P

名称 山东泽正资产评估有限公司
 类型 有限责任公司(自然人投资或控股)
 法定代表人 董燕
 经营范围 资产评估、清算服务、企业管理咨询及其他法律法规、
 资产处置等规定未禁止和不需要经营许可的项目
 (依法须经批准的项目，经相关部门批准后方可开展经营活动)

注册资本 叁佰万元整

成立日期 2018年02月07日

营业期限 2018年02月07日至 年 月 日

住所 山东省济南市槐荫区经十路26448号
财富壹号广场一号楼1206室

登记机关



2020年12月18日

山东省财政厅

鲁财资函〔2018〕16号

关于山东泽正资产评估有限公司等3家 资产评估机构备案的公告

根据《中华人民共和国资产评估法》《资产评估行业财政监督管理办法》（财政部令第86号）和山东省财政厅《转发财政部〈关于做好资产评估机构备案管理工作的通知〉的通知》（鲁财资〔2017〕63号）等有关规定，经审核，现对山东泽正资产评估有限公司等3家资产评估机构予以备案。资产评估机构（分支机构）名称、组织形式、执行合伙事务的合伙人（法定代表人、分支机构负责人）等信息见附件。

资产评估机构合伙人或股东的基本情况，申报的资产评估专业人员基本情况等相关备案信息已录入备案信息管理系统，可通过财政部、中国资产评估协会官方网站进行查询。

特此公告。

附件：山东泽正资产评估有限公司等3家资产评估机构备案

信息表

山东省财政厅
2018年6月11日



抄送：山东省资产评估协会。

附件

山东泽正资产评估有限公司等3家资产评估机构备案信息表

序号	评估机构（分支机构）名称	组织形式	执行合伙事务的合伙人（法定代表人）（分支机构负责人）
1	山东泽正资产评估有限公司	有限责任公司	董燕
2	山东虹桥资产评估事务所	普通合伙	邢洪志
3	山东金茂达资产评估有限公司	有限责任公司	王宁





资产评估师职业资格证书 登记卡

(评估机构人员)

姓名：王涛涛

性别：男

登记编号：37180027

单位名称：山东泽正资产评估有限公司



初次执业登记日期：2018-05-23

年检信息：通过（2023-03-23）

（扫描二维码，查询评估师信息）

所在行业组织：中国资产评估协会

本人签名：王涛涛

本人印鉴：
资产评估师
王涛涛
37180027



打印日期：2023-06-13

资产评估师信息以中国资产评估协会官方网站查询结果为准
官网查询地址：<http://cx.cas.org.cn>



资产评估师职业资格证书 登记卡

(评估机构人员)

姓名：祁苏

性别：男

登记编号：61070043

单位名称：山东泽正资产评估有限公司



初次执业登记日期：2007-11-22

年检信息：通过 (2023-03-23)

(扫描二维码，查询评估师信息)

所在行业组织：中国资产评估协会

本人签名：祁苏

本人印鉴：
资产评估师
祁苏
61070043



打印日期：2023-06-13

资产评估师信息以中国资产评估协会官方网站查询结果为准
官网查询地址：<http://cx.cas.org.cn>

固定资产—车辆评估明细表

评估基准日：2024年3月8日

表4-6-5

金额单位：人民币元

序号	姓名	车辆牌号	楼号	驾驶人	车辆名称	规格型号	受损情况	是否维修	计量单位	数量	购置日期	启用日期	评估价值		备注
													原值	净值	
1	朱吉星	鲁A2573M	4-2-901	李四虎	力帆620	力帆牌F71526	-	-	辆	1	2011/8/22	2011/8/22	3,000.00	3,000.00	-
2	李月明	鲁NMG778	4-1-902	于英	奥迪Q3	奥迪牌F7163M4	-	-	辆	1	2015/6/2	2015/6/2	6,000.00	6,000.00	-
3	吴静	鲁NBR761	4-2-1102	魏新明	福特福克斯	福特牌CAE7163M4	-	-	辆	1	2013/1/5	2013/1/5	5,000.00	5,000.00	1辆电动自行车
4	梁明强	京Q39H03	2-1-701	吕民	丰田凯美瑞	丰田牌GTM251HEVS	车漆	-	辆	1	2014/1/7	2014/1/7	6,740.00	6,740.00	-
5	张荣飞	鲁NKV786	1-3-602	张荣飞	雷克萨斯NX	雷克萨斯NX200T	雷克萨航门BARBZ	-	辆	1	2015/6/19	2015/6/19	8,000.00	8,000.00	-
6	刘玉祺	鲁NFT5388	4-1-1101	张汝青	天琴电动汽车	天琴牌YZ7001B2V1	-	-	辆	1	2022/6/22	2022/6/22	5,000.00	5,000.00	-
7	刘玉祺	鲁NFT879	4-1-1101	张汝青	宝马X5	宝马牌X5	胶条、镀铬条、雨刷、后视镜、轮胎	-	否	1	2020/10/19	2020/10/19	13,500.00	13,500.00	1辆自行车2辆电动车
8	孟祥辉	冀FT1831	1-1-801	刘新奇	腾势99	腾势牌CC16520MT6HEV4	车衣	-	辆	1	2024/1/4	2024/1/4	12,500.00	12,500.00	-
9	刘静	鲁NN060G	1-3-502	刘静	奔驰E300	奔驰牌LZV7001EVABE	漆面和镀铬条受损	-	辆	1	2019/12/16	2019/12/16	30,000.00	30,000.00	-
10	陈建勇	鲁ND09309	4-1-501	杨文星	五菱	五菱牌LZV7001EVABE	驾驶员车门和后盖2处漆损	-	否	1	2018/10/19	2018/10/19	1,760.00	1,760.00	-
11	吴晓峰	鲁NC0001	1-2-702	吴晓峰	大众朗逸	大众牌FV7181FADBG	漆损	-	否	1	2018/12/24	2018/12/24	20,000.00	20,000.00	-
12	刘传东	鲁NXP129	1-3-301	刘传东	奥迪A6	奥迪牌FV6481LAQCG	胶条、镀铬条、雨刷、后视镜、轮胎	-	否	1	2023/3/14	2023/3/14	33,800.00	33,800.00	1辆小刀电动车 1辆倍尔捷
13	张树峰	鲁NPA16Z	4-1-601	李智阳	宝马X1	宝马牌GTM6481ADS	车漆、轮胎、车座、镀铬条受损	-	否	1	2014/5/21	2014/5/21	20,000.00	20,000.00	1辆电动自行车
14	张云华	鲁NA399A	1-3-201	张云华	丰田汉兰达	丰田牌GTM7200GB	-	-	辆	1	2009/4/10	2009/4/10	15,000.00	15,000.00	-
15	冯秀兰	鲁N00107	1-3-102	冯秀兰	丰田	丰田牌GTM7200GB	漆面和镀铬条受损	-	否	1	2020/12/20	2020/12/20	11,000.00	11,000.00	1辆电动车
16	张云华	鲁N19799	1-3-201	杨光	奥迪A3	奥迪牌FV71480ADBG	-	-	辆	1	2020/12/7	2020/12/7	20,000.00	20,000.00	-
17	张鹏	鲁N555ZC	4-1-1001	张鹏	奥迪Q5	奥迪牌FV6481LAQCG	-	-	辆	1	2021/3/22	2021/3/22	7,000.00	7,000.00	-
18	贾立勇	鲁NPF632	4-2-1001	贾立勇	大众迈腾	大众牌FV7207FBDCCG	镀铬条受损	-	否	1	2015/9/21	2015/9/21	6,000.00	6,000.00	-
19	董雪霞	鲁MMV813	3-3-801	董雪霞	现代胜达	北京现代牌BH6477MBY	镀铬条受损	-	否	1	2017/10/9	2017/10/9	4,980.00	4,980.00	-
20	徐明波	鲁NASSN6	3-3-701	徐明波	马自达EXEIA	马自达牌CAM7150A5	镀铬条受损	-	否	1	2009/9/30	2009/9/30	18,000.00	18,000.00	-
21	田金彪	鲁N01Y10	4-1-401	田金彪	大众POLO	波罗牌SVW7144CRD	车衣受损	-	辆	1	2023/9/27	2023/9/27	10,000.00	10,000.00	3辆电动车
22	韩浩	鲁AG655U	1-1-902	赵鹏飞	宝马X3	宝马牌BMW6475KS	-	-	辆	1	2024/1/5	2024/1/5	9,000.00	9,000.00	-
23	于萍汝	鲁S6659R	1-2-202	于志鹏	奥迪A3	奥迪牌FV71481ADBG	-	-	辆	1	2022/6/14	2022/6/14	20,000.00	20,000.00	-
24	刘凤岭	鲁A68HF	2-3-701	相红梅	奥迪Q5	奥迪牌FV6481LAQCG	-	-	辆	1	2023/4/6	2023/4/6	229,900.00	229,900.00	-
25	鲁NDB3265	1-3-302	拒签	特斯拉model3	特斯拉牌TSL7000BEVAR6	特斯拉牌TSL7000BEVAR6	漆面划痕	-	辆	1	2022/7/25	2022/7/25	7,000.00	7,000.00	-
26	刘玉祺	鲁N981VU	4-1-1101	赵淑茗	本田XR-V	炫威牌DHW7151RUCFF	漆面划痕	-	辆	1	2015/2/16	2015/2/16	7,200.00	7,200.00	1辆电动自行车
27	苏菲	鲁NC8910	1-2-802	刘利生	本田XR-V	炫威牌MM7133PUCRD	漆面划痕	-	辆	1	2015/2/16	2015/2/16	3,000.00	3,000.00	-
28	鲁NA16V3	1-1-402	付士正	日产TIDA	长安奔奔	长安牌SC7001AAABEV	-	-	辆	1	2012/12/8	2012/12/8	3,000.00	3,000.00	-
29	刘付怀	鲁ND51311	1-2-601	刘新超	长安奔奔	长安牌SC7001AAABEV	-	-	辆	1	2012/12/8	2012/12/8	3,000.00	3,000.00	-
30	无车位								辆	1					
31	赵立海	鲁NNTV91	1-3-202	田志国	大众高尔夫	大众牌FV7164FAAGG	-	-	辆	1	2012/2/24	2012/2/24	3,000.00	3,000.00	-
32	张海滨	鲁NA28F6	1-2-401	张惠东	宝马630	宝马牌WBAJX610	漆面划痕	-	否	1	2020/1/13	2020/1/13	28,000.00	28,000.00	-
33	秦春红	鲁A02B8X	4-2-701	秦春红	奔驰S450	梅赛德斯-奔驰1K6G5	漆面划痕	-	辆	1	2015/4/8	2015/4/8	16,000.00	16,000.00	1辆电动自行车 1辆自行车
34	吴会琴	鲁NJJH85	4-1-701	吴会琴	北京现代IX25	北京现代牌BH7160QAY	少行驶证	-	辆	1	2015/4/8	2015/4/8	8,000.00	8,000.00	-
35	鲁N07633	2-1-2701	陶兆胜	沃尔沃XC90	沃尔沃牌CC16520MT6HEV4	少行驶证	-	-	辆	1	2021/12/31	2021/12/31	24,000.00	24,000.00	-
36	鲁NCD788	1-2-902	拒签	奥迪Q5	IV6481LAQCG	IV6481LAQCG	-	-	辆	1	2023/6/27	2023/6/27	185,900.00	185,900.00	-
37	康照	鲁N861HS	3-2-402	付玉斗	本田CRV	本田牌DHW6471R3CSF	受板较重	-	辆	1	2011/9/5	2011/9/5	1,600.00	1,600.00	-
38	付玉斗	鲁A9638Q	2-3-302	付玉斗	雪佛兰C5	东风雪铁龙牌DC7207DT	车漆受损	-	否	1	2023/11/29	2023/11/29	1,600.00	1,600.00	-
39	鲁ND17633	3-2-301		别克E5	别克E5	别克牌E5	受板较重	-	辆	1	2023/11/29	2023/11/29	1,600.00	1,600.00	1辆电动自行车
40	周玉梅		1-2-701	空	空		无	-	辆	1					-
41	孙善良		3-2-401	空	空		无	-	辆	1					-
42	孙吉峰	鲁ND16995	1-1-301	特斯拉modelY	特斯拉牌TSL6480BEVARZ	特斯拉牌TSL6480BEVARZ	受板较重	-	辆	1	2023/3/15	2023/3/15	235,000.00	235,000.00	内部线路已烧毁，按报废处理
43	张寒	鲁NQ6956	3-3-101	福特	福特牌CAE7163M4	福特牌CAE7163M4	报废	-	辆	1	2000/12/31	2000/12/31	20,000.00	20,000.00	-
44	鲁AHH3A0	1-2-602		别克	别克牌SGM7153JB44	别克牌SGM7153JB44	受板较重	-	辆	1	2023/8/23	2023/8/23	78,900.00	78,900.00	-
45	鲁NN663R	3-3-102		大众迈腾	大众牌FV7207FBDCCG	大众牌FV7207FBDCCG	报废	-	辆	1	2018/1/17	2018/1/17	141,800.00	141,800.00	-
46	鲁NG8777	1-3-902		宝马X5	宝马牌X5	宝马牌X5	受板较重	-	辆	1	2011/9/29	2011/9/29	118,000.00	118,000.00	-
47	孟燕	鲁NH23Z6	4-3-1001	大众帕萨特	大众牌FV7181FADBG	大众牌FV7181FADBG	报废	-	辆	1	2015/3/23	2015/3/23	105,000.00	105,000.00	-

48	于英	鲁NF15066	4-1-902	比亚迪宋PLUS	BYD6470ST6HEV5	报废	-	1	2023/2/5	2023/2/5	111,800.00	111,800.00
49	冉玉娟	鲁NA3Y69	3-3-702	大众POLO	波罗牌SVW7144ARD	受损致重	-	1	2008/4/11	2008/4/11	16,000.00	16,000.00
50	潘荣岩	鲁NDA8037	2-3-602	奇瑞电动四轮	奇瑞牌NEQ7000BEVJH11F	报废	-	1	2022/10/10	2022/10/10	28,800.00	28,800.00
51	张建峰	鲁NZV076	3-2-902	奥迪A8	奥迪WAUYGB4H	车漆、右后灯受损	-	1	2015/1/7	2015/1/7	20,000.00	20,000.00
52	邢建军	鲁NS06VP	3-2-201	大众迈腾	大众牌FW7187KBDBG	车漆受损	-	1	2015/1/17	2015/1/17	2,000.00	2,000.00
合 计												
合 计												
减：车辆减值准备												
											1,728,180.00	
											1,260,380.00	

评估人员：



产权持有单位填表人：
填表日期：

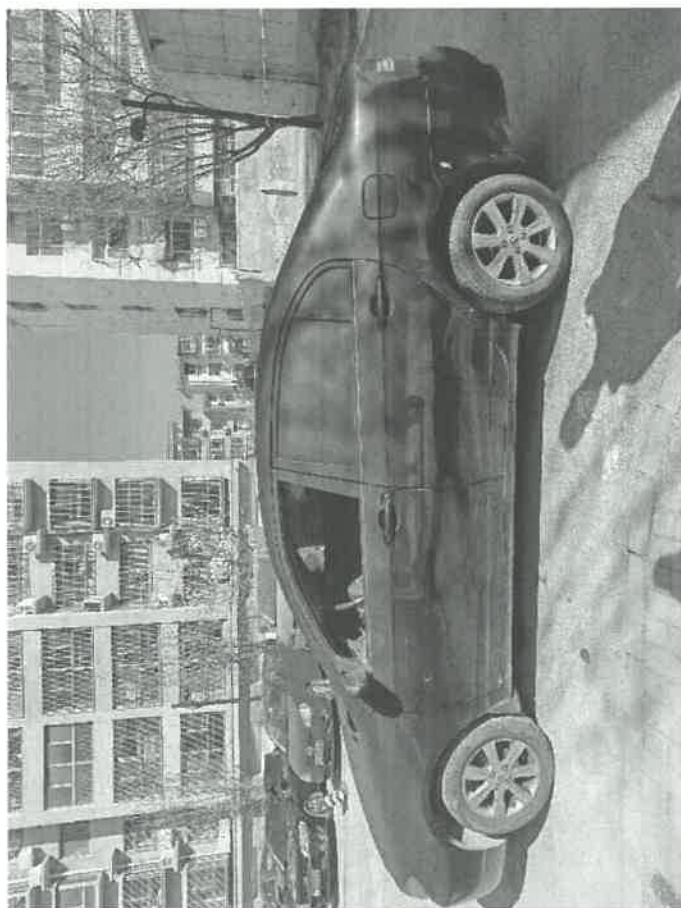

火灾直接财产损失申报统计表

受损单位(印章)/个人: **李四虎** 鲁A.2575M 地址: **德城区新市家园东单元号车位.**

以下由受损单位(个人)填写						以下由消防救援机构填写					
建 构 物 及 装 修	序号	建筑结构 及装修名称	烧毁 面积 (M2)	建造时 价格 (元)	已使用 时间 (年)	折旧 年限 (年)	烧损率 (%)	烧损 面积 (M2)	重置价值或 修复费 (元)	统计损失 (元)	
	申报损失小计						统计损失小计				
元						元					

设 备 及 其 它 财 产	序号	名 称	数量	购进时	已使用	折旧	烧损率 (%)	重置价值(元)		统计损失 (元)
				单价 (元)	时间 (年)	年限 (年)		单价	数量	
	1.	加巴汽车 <small>(内外保险)</small>	1	80000	12					
申报损失小计						申报损失小计				
元						元				

申报损失总计 **3000** 元

申报损失总计 元

受损单位(个人)填表人(签名): **李四虎**
 申报日期: **2024**年**7**月**27**日
 受损单位(个人)联系人: **李四虎**
 联系电话: **13954176207**

统计单位:
 统计人(签名): _____ 年 月 日
 审批人(签名): _____ 年 月 日

说明: 1. 受损单位(个人)应当于火灾扑灭之日起七个工作日内向火灾发生地的县级消防救援机构如实申报火灾直接财产损失, 并附有效证明材料。一个单位(个人)一表。
 2. 需要文字说明的事项可附页载明。



火灾直接财产损失申报统计表

受损单位(印章)/个人: 于琛 鲁W1K978 地址: 德城区新湖家园东车库2号

以下由受损单位(个人)填写						以下由消防救援机构填写				
建 筑 物 及 装 修	序号	建筑结构 及装修名称	烧毁 面积 (M ²)	建造时 价格 (元)	已使用 时间 (年)	折旧 年限 (年)	损毁率 (%)	烧毁 面积 (M ²)	重置价值或 修复费 (元)	统计损失 (元)
申报损失小计			元	统计损失小计			元			
设 备 及 其 它 财 产	序号	名 称	数量	购进时 单价 (元)	已使用 时间 (年)	折旧 年限 (年)	损毁率 (%)	重置价值(元)		统计损失 (元)
								单价	数量	
	1	高温烟熏 奥迪Q3汽车	1	350000	6					
申报损失小计			7000	申报损失小计			元			
申报损失总计						申报损失总计				
元						元				
受损单位(个人)填表人(签名): <u>于琛</u>						统计单位:				
申报日期: <u>2024年5月23日</u>						统计人(签名):				
受损单位(个人)联系人: <u>于琛</u>						年 月 日				
联系电话: <u>13505140229</u>						审批人(签名):				
						年 月 日				

说明: 1. 受损单位(个人)应当于火灾扑灭之日起七个工作日内向火灾发生地的县级消防救援机构如实申报火灾直接财产损失, 并附有效证明材料。一个单位(个人)一表。
2. 需要文字说明的事项可附页载明。





火灾直接财产损失申报统计表

受损单位(印章)/个人: 魏新栋 鲁NBR761 地址: 德城区新湖家园东车库3号车位

以下由受损单位(个人)填写					以下由消防救援机构填写				
序号	建筑结构 及装修名称	烧损	建造时	已使用	折旧	烧损率 (%)	烧损	重置价值或 修复费 (元)	统计损失 (元)
		面积 (M ²)	价格 (元)	时间 (年)	年限 (年)		面积 (M ²)		
申报损失小计					统计损失小计				
元					元				
序号	名称	数量	购进时	已使用	折旧	烧损率 (%)	重置价值(元)		统计损失 (元)
			单价 (元)	时间 (年)	年限 (年)		单价	数量	
1	高温烟熏 福特福克斯汽车	1	125900	11年					
2	自行车	1	1000	1年					
申报损失小计					申报损失小计				
元					元				
申报损失总计 28000 元					申报损失总计 元				
受损单位(个人)填表人(签名): <u>魏新栋</u>					统计单位: 统计人(签名): _____ 年 月 日 审批人(签名): _____ 年 月 日				
申报日期: <u>2024年3月24日</u>									
受损单位(个人)联系人: <u>魏新栋</u>									
联系电话: <u>18988221035</u>									

说明: 1. 受损单位(个人)应当于火灾扑灭之日起七个工作日内向火灾发生地的县级消防救援机构如实申报火灾直接财产损失, 并附有效证明材料。一个单位(个人)一表。
2. 需要文字说明的事项可附页载明。





火灾直接财产损失申报统计表

受损单位(印章)/个人: 张家莉 鲁NKV786 地址: 德州新湖舜园车库十号车位

以下由受损单位(个人)填写						以下由消防救援机构填写				
建 构 物 及 装 修	序号	建筑结构 及装修名称	烧毁 面积 (M2)	建造时 价格 (元)	已使用 时间 (年)	折旧 年限 (年)	烧毁率 (%)	烧毁 面积 (M2)	重置价值或 修复费 (元)	统计损失 (元)
申报损失小计						统计损失小计				
元						元				
设 备 及 其 它 财 产	序号	名 称	数量	购进时 单价 (元)	已使用 时间 (年)	折旧 年限 (年)	烧毁率 (%)	重置价值(元)		统计损失 (元)
								单价	数量	
	1	雷克萨斯NX200t车	1	39800	8年					
申报损失小计						申报损失小计				
元						元				
申报损失总计 50000 元						申报损失总计 元				
受损单位(个人)填表人(签名): <u>张家莉</u>						统计单位:				
申报日期: <u>2024年3月24日</u>						统计人(签名): 年 月 日				
受损单位(个人)联系人: <u>张家莉</u>						审批人(签名): 年 月 日				
联系电话: <u>18653489707</u>										

说明: 1. 受损单位(个人)应当于火灾扑灭之日起七个工作日内向火灾发生地的县级消防救援机构如实申报火灾直接财产损失, 并附有效证明材料。一个单位(个人)一表。
2. 需要文字说明的事项可附页载明。

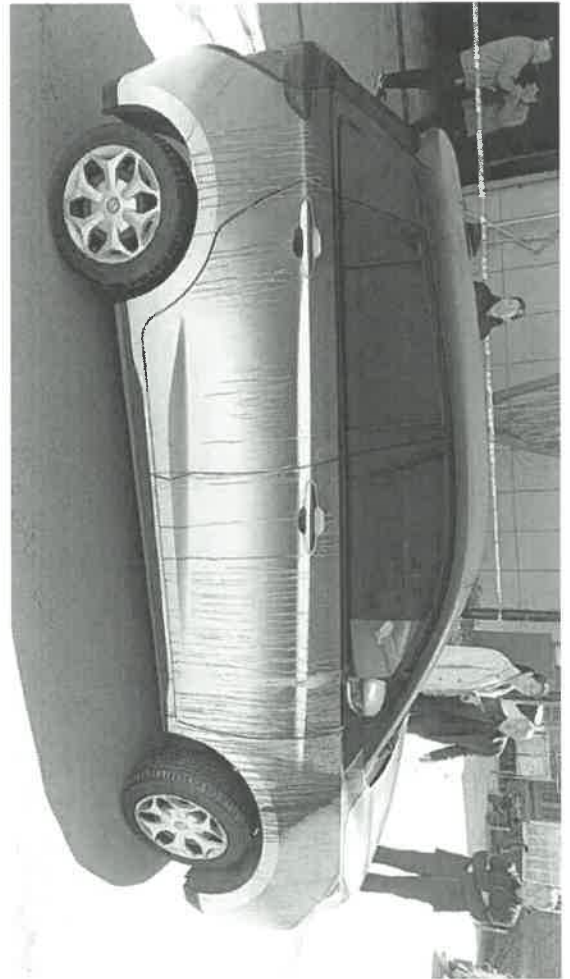

火灾直接财产损失申报统计表

受损单位(个人): 张汝青鲁WD91388

地址: 德城区新湖南路李库6号车位

以下由受损单位(个人)填写					以下由消防救援机构填写					
建 构 物 及 装 修	序号	建筑结构 及装修名称	烧损 面积 (M2)	建造时 价格 (元)	已使用 时间 (年)	折旧 年限 (年)	烧损率 (%)	烧损 面积 (M2)	重置价值或 修复费 (元)	统计损失 (元)
申报损失小计 元					统计损失小计 元					
设 备 及 其 它 财 产	序号	名 称	数量	购进时 单价 (元)	已使用 时间 (年)	折旧 年限 (年)	烧损率 (%)	重置价值(元)		统计损失 (元)
								单价	数量	
申报损失小计 <u>10480</u> 元					申报损失小计 元					
申报损失总计 <u>10480</u> 元					申报损失总计 元					
受损单位(个人)填表人(签名): <u>张汝青</u>					统计单位:					
申报日期: <u>2024年3月11日</u>					统计人(签名): 年 月 日					
受损单位(个人)联系人: <u>张汝青</u>					审批人(签名): 年 月 日					
联系电话: <u>13783493694</u>										

说明: 1. 受损单位(个人)应当于火灾扑灭之日起七个工作日内向火灾发生地的县级消防救援机构如实申报火灾直接财产损失, 并附有效证明材料。一个单位(个人)一表。
2. 需要文字说明的事项可附页载明。

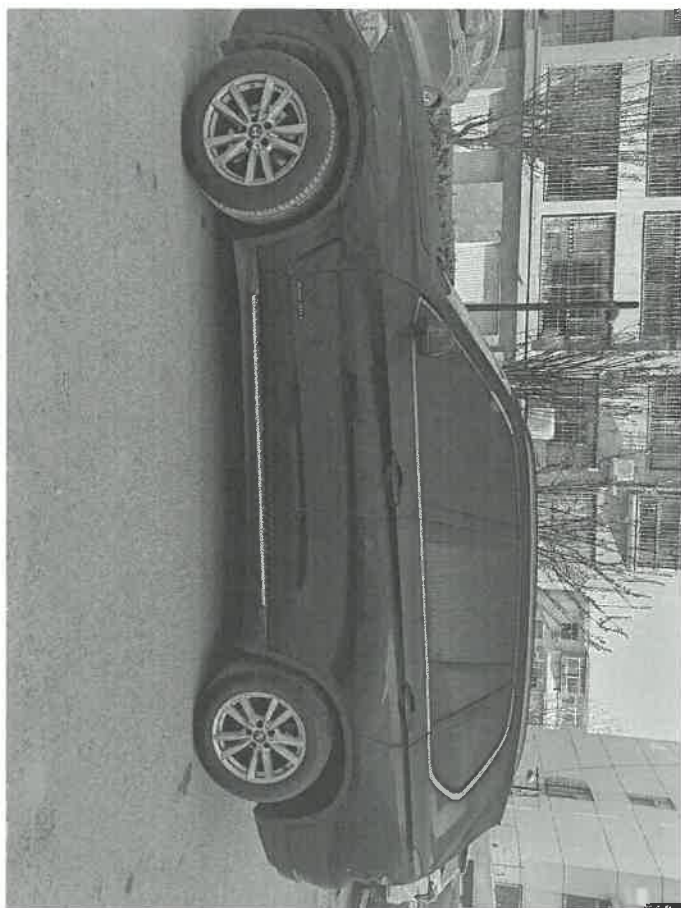

德州圣宝汽车销售服务有限公司 / Dezhou Shengbao Auto Sales & Service Co., Ltd.
维修增加项目估价单 / Order Extension Quotation

车牌号: NFT879 底盘号: _____ 车型: _____ 工单号: _____ 服务顾问: _____

维修操作项目/增项估价原因	1	WBAK 0X 56768							
	2	R010XJ							
	3								
零件	序号	零件编号	名称	数量	配件单价	配件小计	配件库存	工时个数	客人意见
	1	8545 593 662	255/55R18 109V	4	2470	= 9680		45.63元/工时	
	2	51717 292 396	前门挡下挡板	1	1370				
	3	51317 292 377	前门挡	1	5500				
	4	51317 292 374	前门挡上胶条	1	332				
	5	61356 832 975	挡风玻璃	1	2618				
	6	8000	中玻璃胶	2	800				
	7	6160 039 697	前门片	1	365				
	8		车顶后胶条						
	9		车顶后胶条						
	10	51357 289 619	左前门外挡水	1	968				
	11	51317 289 631	左前门内饰条	1	1470				
	12	51167 363 919	左后门内饰条	1	699				
13	51227 289 645	左后门外挡水	1	968					
(注: 以上均为含税价 Note: The above is VAT included price) 估价总计:						31055			客人签字: _____
对于增项维修车辆服务顾问和车间协调的最终交车时间:									是否带走旧件: _____
售后时间跟踪表	维修技师签字: _____		时间: _____		技术主管签字: _____		时间: _____		
	配件专员签字: _____		时间: _____		保修专员签字: _____		时间: _____		
	工时录入签字: _____		时间: _____		服务顾问签字: _____		时间: _____		

德州圣宝汽车销售服务有限公司 / Dezhou Shengbao Auto Sales & Service Co., Ltd.
维修增加项目估价单 / Order Extension Quotation

车牌号: _____ 底盘号: _____ 车型: _____ 工单号: _____ 服务顾问: _____

维修操作项目/增项估价原因	1								
	2								
	3								
零件	序号	零件编号	名称	数量	配件单价	配件小计	配件库存	工时个数	客人意见
	1	51357 289 612	右前门内饰板	1	781			45.63元/工时	同意 (✓) 不同意
	2	51227 289 646	右后门外挡水	1	968				
	3	51357 289 678	右后门内饰条	1	782				
	4	51227 289 652	右前门内饰板	7	782				
	5	51337 289 722	右后门内饰条	1	1470				
	6	6162 294 430	前门片	1	53				
	7								
	8	51357 289 656	右前门内饰条	1	559				
	9	51357 289 670	右后门内饰条	1	669				
	10		中玻璃	1	380				
	11		电门锁芯	1	918				
	12		工时费		7000				
13									
(注: 以上均为含税价 Note: The above is VAT included price) 估价总计:						14172			客人签字: _____
对于增项维修车辆服务顾问和车间协调的最终交车时间:									是否带走旧件: 是 <input type="checkbox"/> 否 <input type="checkbox"/>
售后时间跟踪表	维修技师签字: _____		时间: _____		技术主管签字: _____		时间: _____		
	配件专员签字: _____		时间: _____		保修专员签字: _____		时间: _____		
	工时录入签字: _____		时间: _____		服务顾问签字: _____		时间: _____		

火灾直接财产损失申报统计表

申报单位(公章) 个人: 刘玉源 身份证号: 4117819 地址: 德州市经济开发区

以下由申报单位(个人)填写										以下由消防部门填写				
序号	受损物品名称	数量	原值(元)	已使用年限	折旧率(%)	净值(元)	火灾发生原因	火灾发生时间	火灾发生地点	火灾损失(元)	火灾发生原因	火灾发生时间	火灾发生地点	火灾损失(元)
1	空调	1	10000	3										
2	电视机	1	2200	2										
3	笔记本电脑	1	2800	1										
4	自行车	1	240	1										
申报损失总计: <u>9811</u> 元										申报损失总计: <u>9811</u> 元				

注: 1. 火灾单位(个人)应当于火灾发生之日起七个工作日内向火灾发生地的县级以上消防部门申报。
2. 申报单位(个人)应当于火灾发生后二十四小时内向火灾发生地的县级以上消防部门申报。

德州圣宝汽车销售服务有限公司 / Dezhou Shengbao Auto Sales & Service Co., Ltd.

维修增加项目估价单 / Order Extension Quotation

车牌号:	底盘号:	车型:	工单号:	服务顾问:				
1	2	3						
序号	零件编号	名称	数量	配件单价	配件小计	配件库存	工时个数	同
1	5133 289 611	左前门饰板	1	711			45.63元/工时	
2	5135 289 677	左后门饰板	1	783				
3	5122 289 651	右后门饰板	1	783				
4	5135 289 655	左后门饰板	1	539				
5	5135 289 669	右后门饰板	1	569				
6	5137 289 72	左后叶子板饰条	1	1470				
7	6162 294 43	右前叶子板	1	620				
8	6162 294 429	右后叶子板	1	205				
9	5137 462 205	前门控左饰条	1	645				
10	5137 462 206	前门控右饰条	1	645				
11	5116 363 858	右后叶子板	1	6990				
12	5135 289 620	右前叶子板	1	968				
13	5137 289 652	右前叶子板	1	4970				
(注: 以上均为含税价 Note: The above is VAT included price) 估价总计:							客人签字:	
对于增项维修车辆服务顾问和车间协调的最终交车时间:							16396	
是否带走旧件:								
售后时间跟踪表	维修技师签字:	时间:	技术主管签字:	时间:	配件专员签字:	时间:	保修专员签字:	时间:
	工时录入签字:	时间:	服务顾问签字:	时间:				

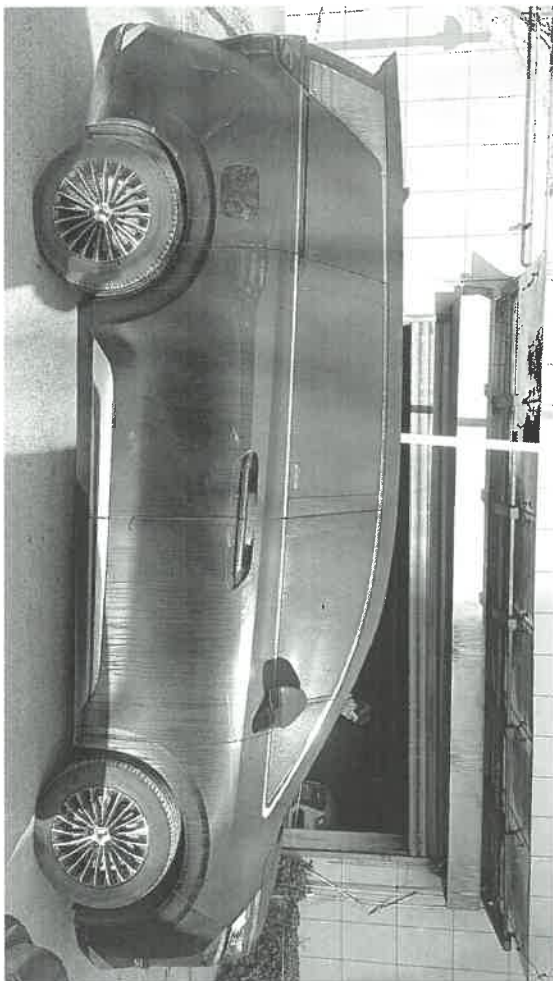

火灾直接财产损失申报统计表

德城区新湖集团东车
库好车位。

受损单位(印章)/个人: 国纳能源科技(河北)有限公司 地址: 冀TFH8310

以下由受损单位(个人)填写					以下由消防救援机构填写					
序号	建筑结构 及装修名称	烧毁	建造时	已使用	折旧	烧毁率 (%)	烧毁	重置价值或 修复费 (元)	统计损失 (元)	
		面积 (M ²)	价格 (元)	时间 (年)	年限 (年)		面积 (M ²)			
申报损失小计 元					统计损失小计 元					
序号	名称	数量	购进时	已使用	折旧	烧毁率 (%)	重置价值(元)		统计损失 (元)	
			单价 (元)	时间 (年)	年限 (年)		单价	数量		
1	高温烟熏 腾碧D9	1	459800	2个月						
申报损失小计 元					申报损失小计 元					
申报损失总计 45000 元					申报损失总计 元					
受损单位(个人)填表人(签名): <u>国纳能源科技(河北)有限公司</u>					统计单位:					
申报日期: <u>2024年3月24日</u>					统计人(签名): 年 月 日					
受损单位(个人)联系人: <u>任标杨</u>					审批人(签名): 年 月 日					
联系电话: <u>17505340212</u>										

说明: 1. 受损单位(个人)应当于火灾扑灭之日起七个工作日内向火灾发生地的县级消防救援机构如实申报火灾直接财产损失, 并附有证明材料。一个单位(个人)一表。
2. 需要文字说明的事项可附页载明。





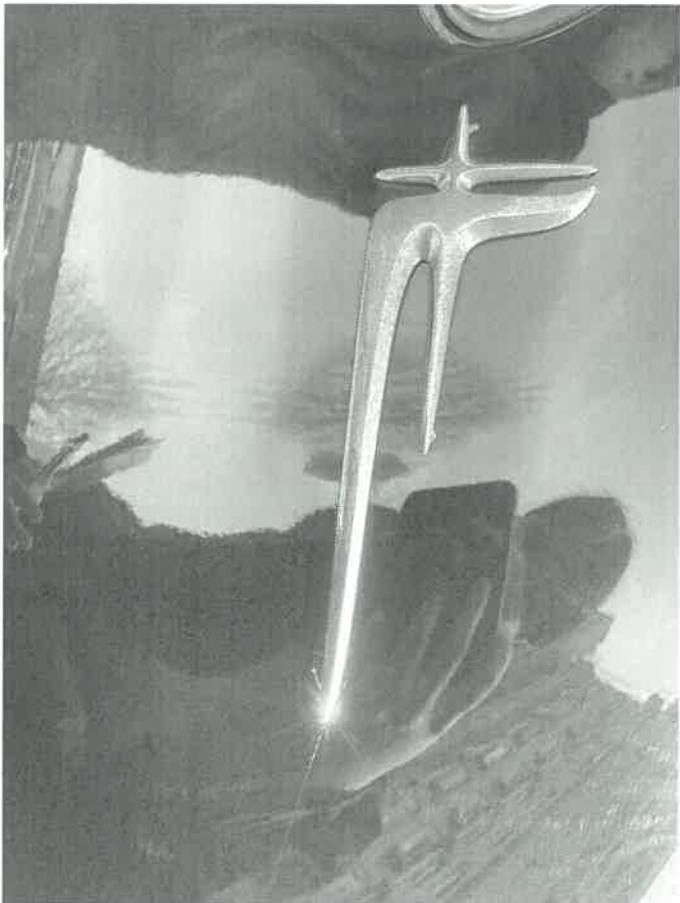

火灾直接财产损失申报统计表

受损单位(印章)/个人: 刘静 鲁NN0606 地址: 德城区新胡家园东车座9号车位

以下由受损单位(个人)填写					以下由消防救援机构填写					
建 筑 物 及 装 修	序号	建筑结构 及装修名称	烧损 面积 (M ²)	建造时 价格 (元)	已使用 时间 (年)	折旧 年限 (年)	烧损率 (%)	烧损 面积 (M ²)	重置价值或 修复费 (元)	统计损失 (元)
申报损失小计 元					统计损失小计 元					
设 备 及 其 它 财 产	序号	名称	数量	购进时 单价 (元)	已使用 时间 (年)	折旧 年限 (年)	烧损率 (%)	重置价值(元)		统计损失 (元)
								单价	数量	
	1.	高温烟熏 奔驰E300轿车	1	500000	4					
申报损失小计 元					申报损失小计 元					
申报损失总计 200000 元					申报损失总计 元					
受损单位(个人)填表人(签名): <u>刘静</u>					统计单位:					
申报日期: <u>2024年3月26日</u>					统计人(签名): 年 月 日					
受损单位(个人)联系人: <u>刘静</u>					审批人(签名): 年 月 日					
联系电话: <u>13905342612</u>										

说明: 1. 受损单位(个人)应当于火灾扑灭之日起七个工作日内向火灾发生地的县级消防救援机构如实申报火灾直接财产损失, 并附有效证明材料。一个单位(个人)一表。
2. 需要文字说明的事项可附页载明。

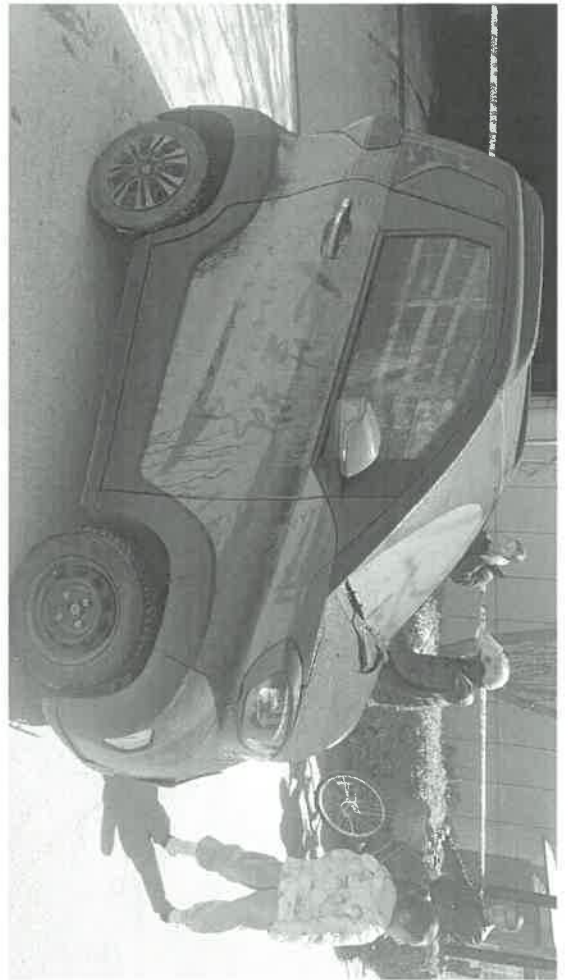
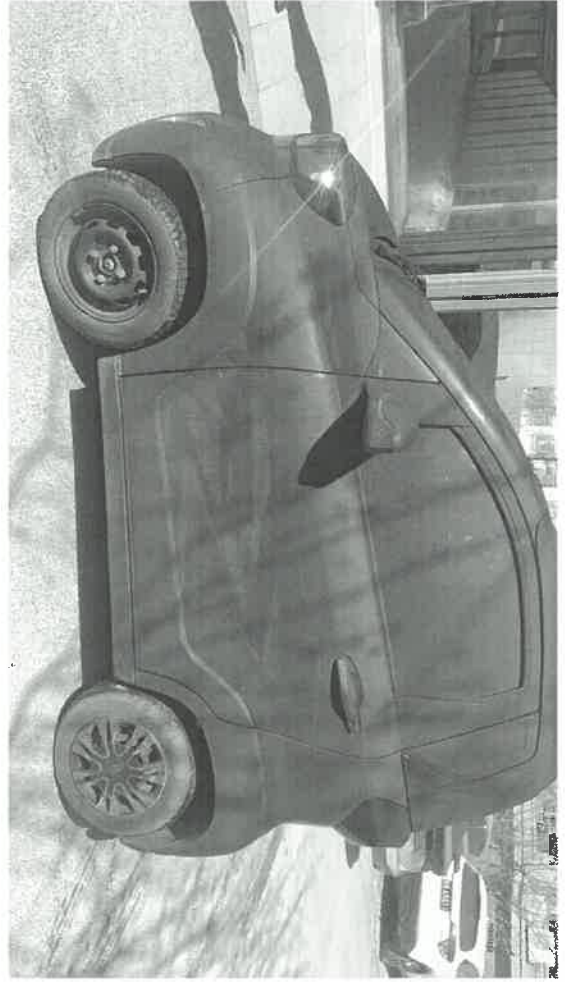

火灾直接财产损失申报统计表

受损单位(印章)/个人: 陈建勇 鲁ND09389 德城区新湖家园车车库10号车位

以下由受损单位(个人)填写

以下由消防救援机构填写

序号	建筑结构 及装修名称	烧毁 面积 (M ²)	建造时 价格 (元)	已使用 时间 (年)	折旧 年限 (年)	烧毁率 (%)	烧毁 面积 (M ²)	重置价值或 修复费 (元)	统计损失 (元)
申报损失小计					统计损失小计				

申报损失小计 元

统计损失小计 元

设备及其它财产

序号	名称	数量	购进时 单价 (元)	已使用 时间 (年)	折旧 年限 (年)	烧毁率 (%)	重置价值(元)		统计损失 (元)
							单价	数量	
	高温烟熏								
1	宝骏E100 电动汽车	1	4701	4年					
申报损失小计					申报损失小计				

申报损失小计 2000. 元

申报损失小计 元

申报损失总计 2000 元

申报损失总计 元

受损单位(个人)填表人(签名): 陈建勇

申报日期: 2024年3月24日

受损单位(个人)联系人: 陈建勇

联系电话: 13685347768

统计单位:

统计人(签名): _____ 年 月 日

审批人(签名): _____ 年 月 日

注: 1. 受损单位(个人)应当于火灾扑灭之日起七个工作日内向火灾发生地的县级消防救援机构如实申报火灾直接财产损失, 并附有效证明材料。一个单位(个人)一表。

2. 需要文字说明的事项可附页载明。



火灾直接财产损失申报统计表

受损单位(印章)/个人: 吴晓峰 鲁N(0001)

地址: 德城区新湖家园东车库11号车位

以下由受损单位(个人)填写					以下由消防救援机构填写					
建 构 物 及 装 修	序号	建筑结构 及装修名称	烧损 面积 (M ²)	建造时 价格 (元)	已使用 时间 (年)	折旧 年限 (年)	烧损率 (%)	烧损 面积 (M ²)	重置价值或 修复费 (元)	统计损失 (元)
申报损失小计 元					统计损失小计 元					
设 备 及 其 它 财 产	序号	名 称	数量	购进时 单价 (元)	已使用 时间 (年)	折旧 年限 (年)	烧损率 (%)	重置价值(元)		统计损失 (元)
								单价	数量	
	1	大众朗逸汽车	1	110000	9年					
申报损失小计 元					申报损失小计 元					
申报损失总计 3500 元					申报损失总计 元					
受损单位(个人)填表人(签名): <u>吴晓峰</u> 申报日期: <u>2024年3月23日</u>					统计单位: _____ 统计人(签名): _____ 年 月 日 审批人(签名): _____ 年 月 日					
受损单位(个人)联系人: <u>吴晓峰</u> 联系电话: <u>13605346996</u>										

说明: 1. 受损单位(个人)应当于火灾扑灭之日起七个工作日内向火灾发生地的县级消防救援机构如实申报火灾直接财产损失, 并附有效证明材料。一个单位(个人)一表。
 2. 需要文字说明的事项可附页载明。



火灾直接财产损失申报统计表

受损单位(印章)/个人 刘传东 富川XR129 地址: 新湖家园东库12号

以下由受损单位(个人)填写					以下由消防救援机构填写								
建 构 物 及 装 修	序号	建筑结构 及装修名称	烧损 面积 (M2)	建造时 价格 (元)	已使用 时间 (年)	折旧 年限 (年)	烧损率 (%)	烧损 面积 (M2)	重置价值或 修复费 (元)	统计损失 (元)			
申报损失小计					元		统计损失小计					元	

设 备 及 其 它 财 产	序号	名称	数量	购进时	已使用	折旧	烧损率 (%)	重置价值(元)		统计损失 (元)		
				单价	时间	年限		单价	数量			
				(元)	(年)	(年)						
		<u>高温烟熏</u>										
		<u>奥迪A6</u>	<u>1</u>	<u>310000</u>	<u>5</u>							
申报损失小计				<u>20000</u> 元		申报损失小计					元	

申报损失总计 20000 元 申报损失总计 元

受损单位(个人)填表人(签名): 刘传东 统计单位: _____
 申报日期: 2024年3月23 统计人(签名): _____ 年 月 日
 受损单位(个人)联系人: 刘传东 审批人(签名): _____ 年 月 日
 联系电话: 13011753030

说明: 1. 受损单位(个人)应当于火灾扑灭之日起七个工作日内向火灾发生地的县级消防救援机构如实申报火灾直接财产损失, 并附有效证明材料。一个单位(个人)一表。
 2. 需要文字说明的事项可附页载明。

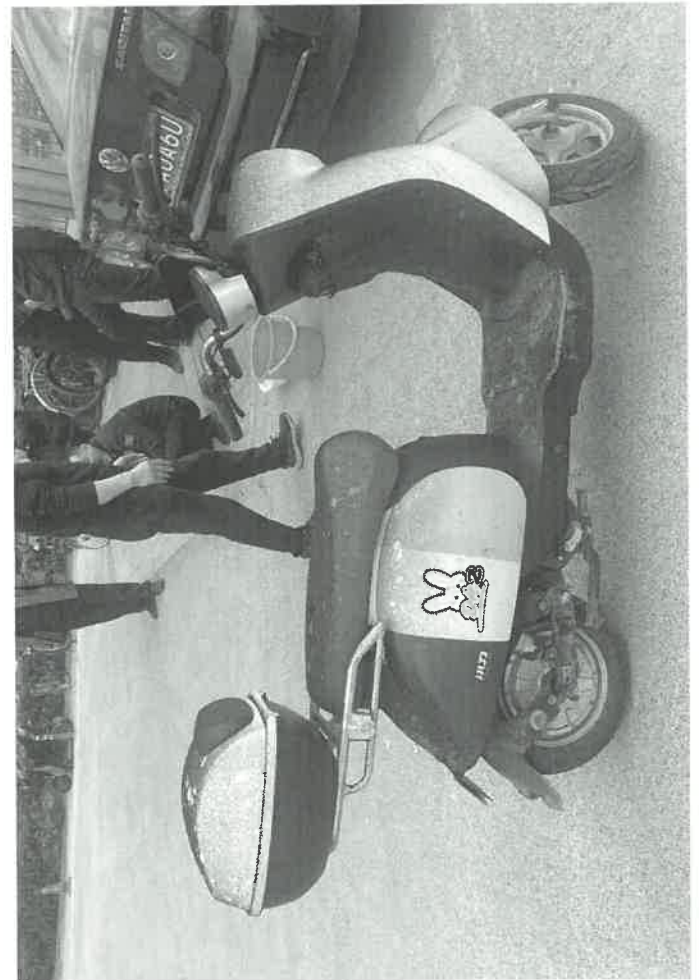

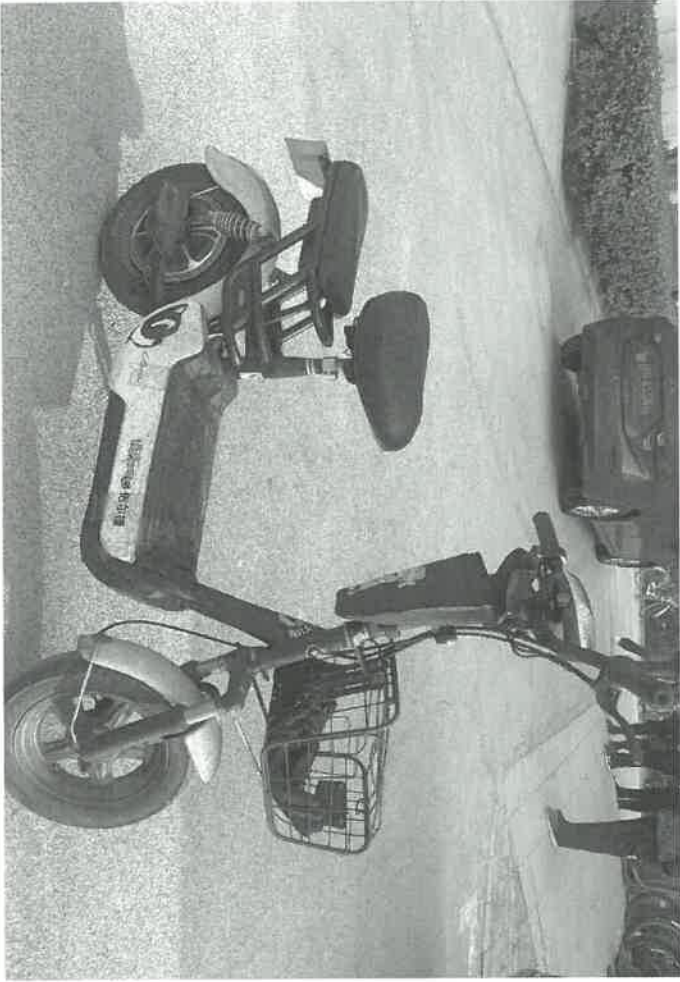



火灾直接财产损失申报统计表

申报单位(作号)/个人: 永商西 皇ND5162 地址: 德城区新成家居建材市场3号摊位

以下由申报单位(个人)填写						以下由消防部门填写					
序号	名称	数量	原值(元)	已折旧(元)	折旧年限(年)	火灾发生日期	火灾原因	火灾损失(元)	火灾损失(元)	火灾损失(元)	火灾损失(元)
1	高悬烟熏	1	30000		3						
2	宝马X1汽车	1	40000		1						
3	倍尔康电动车	1	2100		2						
4	捷安特自行车	1	2300		2						
申报损失总计 45403 元						申报损失总计 元					

说明: 1. 申报单位(个人)应当在火灾发生之日起七个工作日内向火灾发生地的消防部门申报。
2. 需要文字说明的事项请填写说明。

德州圣宝汽车销售服务有限公司 / Dezhou Shengbao Auto Sales & Service Co., Ltd.
维修增加项目估价单 / Order Extension Quotation

车牌号: 鲁ND5162 底盘号: M284482 车型: X1 工单号: 服务顾问:

维修操作项目/增项估价原因	序号	零件编号	名称(名称/规格)	数量	配件单价	配件小计	配件库存	工时个数	
								45.63元/工时	同
	1	85452129752	轮胎225/45/181	4	244X4	9896			
	2	5197350595	前风挡玻璃		4590				
	3	51317350589	上胶条	1	249				
	4	6135587040V	传感器	1	2480				
	5		玻璃胶	2	800				
	6		雨刮片	1					
	7	5133736227	左前门饰条上	1	42				
	8	51337352441	左前门饰条下	1	923				
	9	51337352442	右前门饰条下	1	923				
	10	5133736228	右前门饰条上	1	42				
	11	51137350921	行李架左	1	2350				
	12	51137350922	行李架右	1	2350				

(注: 以上均为含税价 Note: The above is VAT included price) 估价总计: 75403
对于增项维修车辆服务顾问和车间协调的最终交车时间: 客人签字: 是否带走旧件:
维修技师签字: 时间: 配件去向:



火灾直接财产损失申报统计表

受损单位(印章)/个人: 张云华 鲁NA399A 地址: 潍坊市巨野县湖家园东车库4号车位

以下由受损单位(个人)填写					以下由消防救援机构填写						
建 构 物 及 装 修	序号	建筑结构 及装修名称	烧毁 面积 (M2)	建造时 价格 (元)	已使用 时间 (年)	折旧 年限 (年)	烧毁率 (%)	烧毁 面积 (M2)	重置价值或 修复费 (元)	统计损失 (元)	
申报损失小计 元					统计损失小计 元						
设 备 及 其 它 财 产	序号	名 称	数量	购进时 单价 (元)	已使用 时间 (年)	折旧 年限 (年)	烧毁率 (%)	重置价值(元)		统计损失 (元)	
								单价	数量		
	1	一汽丰田汉兰达汽车	1	30000	9						
	2	电动自行车	1	3000	5						
申报损失小计 元					申报损失小计 元						
申报损失总计 40000.00 元					申报损失总计 元						

受损单位(个人)填表人(签名): 张云华
 申报日期: 2024年3月23日
 受损单位(个人)联系人: 张云华
 联系电话: 13953445617

统计单位: _____
 统计人(签名): _____ 年 月 日
 审批人(签名): _____ 年 月 日

说明: 1. 受损单位(个人)应当于火灾扑灭之日起七个工作日内向火灾发生地的县级消防救援机构如实申报火灾直接财产损失, 并附有效证明材料。一个单位(个人)一表。



火灾直接财产损失申报统计表

受损单位(印章)/个人:

李恩贵 鲁N00L07

地址: 德城区新湖家园15号车位

李恩贵

以下由受损单位(个人)填写						以下由消防救援机构填写					
建 筑 物 及 装 修	序号	建筑结构 及装修名称	烧毁 面积 (M ²)	建造时 价格 (元)	已使用 时间 (年)	折旧 年限 (年)	烧毁率 (%)	烧毁 面积 (M ²)	重置价值或 修复费 (元)	统计损失 (元)	
申报损失小计 元						统计损失小计 元					
设 备 及 其 它 财 产	序号	名称	数量	购进时 单价 (元)	已使用 时间 (年)	折旧 年限 (年)	烧毁率 (%)	重置价值(元)		统计损失 (元)	
								单价	数量		
	1	高温烟熏 丰田致美瑞	1	20000	14						
申报损失小计 35000 元						申报损失小计 元					
申报损失总计 35000 元						申报损失总计 元					
受损单位(个人)填表人(签名): 李恩贵						统计单位:					
申报日期: 2024年3月24日						统计人(签名): 年 月 日					
受损单位(个人)联系人: 李恩贵						审批人(签名): 年 月 日					
联系电话: 13969268575											

说明: 1. 受损单位(个人)应当于火灾发生之日起七个工作日内向火灾发生地的县级消防救援机构如实申报火灾直接财产损失, 并附有效证明材料。一个单位(个人)一表。
2. 需要文字说明的事项可附页载明。

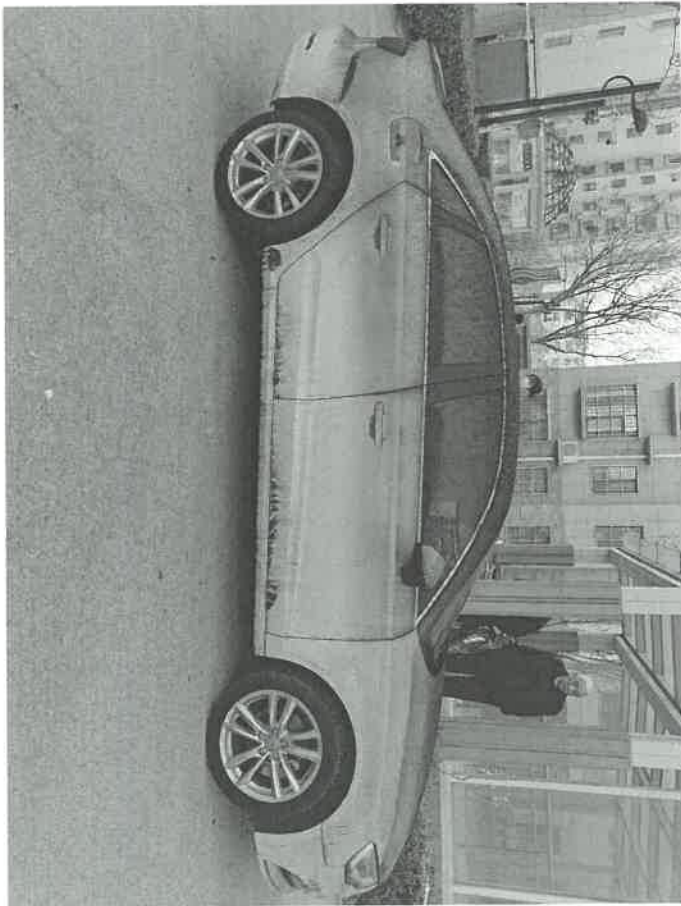
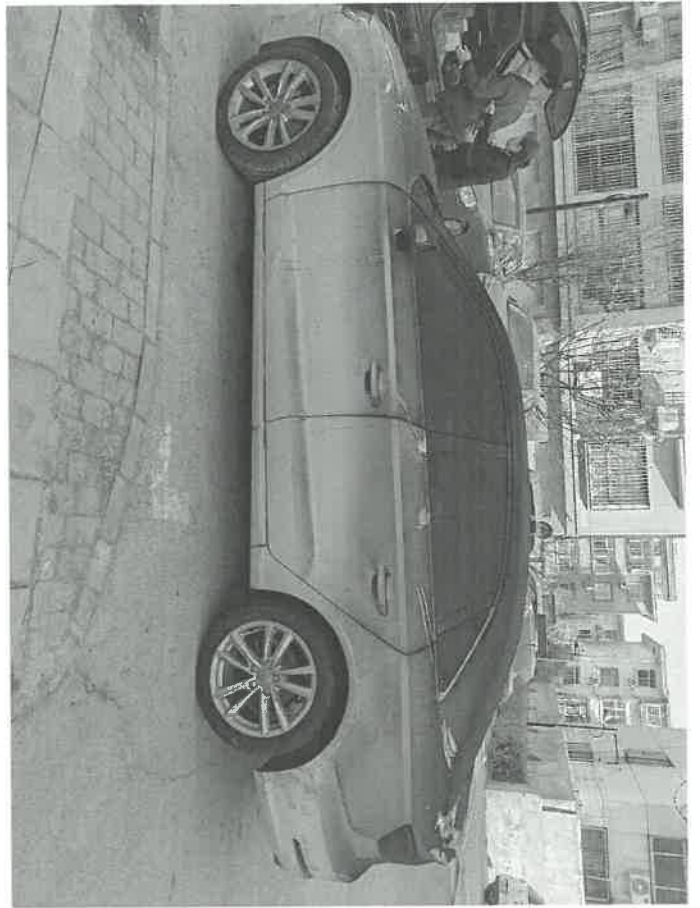

火灾直接财产损失申报统计表

受损单位(印章)/个人: 杨光 鲁N19799

地址: 德城区新湖家园东车库K车位

以下由受损单位(个人)填写					以下由消防救援机构填写								
建 构 物 及 装 修	序号	建筑结构 及装修名称	烧毁 面积 (M ²)	购进时 价值 (元)	已使用 时间 (年)	折旧 年限 (年)	烧毁率 (%)	烧毁 面积 (M ²)	重置价值或 修理费 (元)	统计损失 (元)			
申报损失小计					元		统计损失小计					元	
设 备 及 其 它 财 产	序号	名 称	数量	购进时 单价 (元)	已使用 时间 (年)	折旧 年限 (年)	烧毁率 (%)	重置价值(元)		统计损失 (元)			
								单价	数量				
	1	烟熏 奥迪A3	1	200000	6								
	2	电动车	1	3000	8								
申报损失小计					18000		元		申报损失小计			元	
申报损失总计					18000		元		申报损失总计			元	
受损单位(个人)填表人(签名): <u>杨光</u>					统计单位:								
申报日期: <u>2024年3月24日</u>					统计人(签名):								
受损单位(个人)联系人: <u>杨光</u>					审批人(签名):								
联系电话: <u>17605349885</u>					年 月 日								
					年 月 日								

说明: 1. 受损单位(个人)应当于火灾扑灭之日起七个工作日内向火灾发生地的县级消防救援机构如实申报火灾直接财产损失, 并附有效证明材料。一个单位(个人)一表。
2. 需要文字说明的事项可附页载明。



火灾直接财产损失申报统计表

张州之七石地木村消防站 张州之七石地木村 7号物

以下申报单位(个人)名称: **鲁N555ZC**

序号	名称	规格	数量	品牌	单位	原值(元)	折旧率(%)	净值(元)	火灾发生时的实际价值(元)	火灾造成的损失(元)
1.	奥迪Q5		1	奥迪	辆	238000	30%	166600	238000	71400
2.	奥迪轿车		1	奥迪	辆	238000	30%	166600	238000	71400
3.	奥迪轿车		1	奥迪	辆	328000	30%	225600	328000	102400

申报损失总计: **75350** 元

申报单位(个人)名称: **张州之七石地木村**

申报日期: **2024.1.25**

申报人(签名): **张州之七石地木村**

联系电话: **1360348496**

说明: 1. 申报单位(个人)应当在火灾发生之日起七个工作日内向火灾发生地的消防救援机构申报火灾直接财产损失, 并提供相应证明材料。一个单位(个人)一事, 只能申报一次财产损失, 不得重复申报。

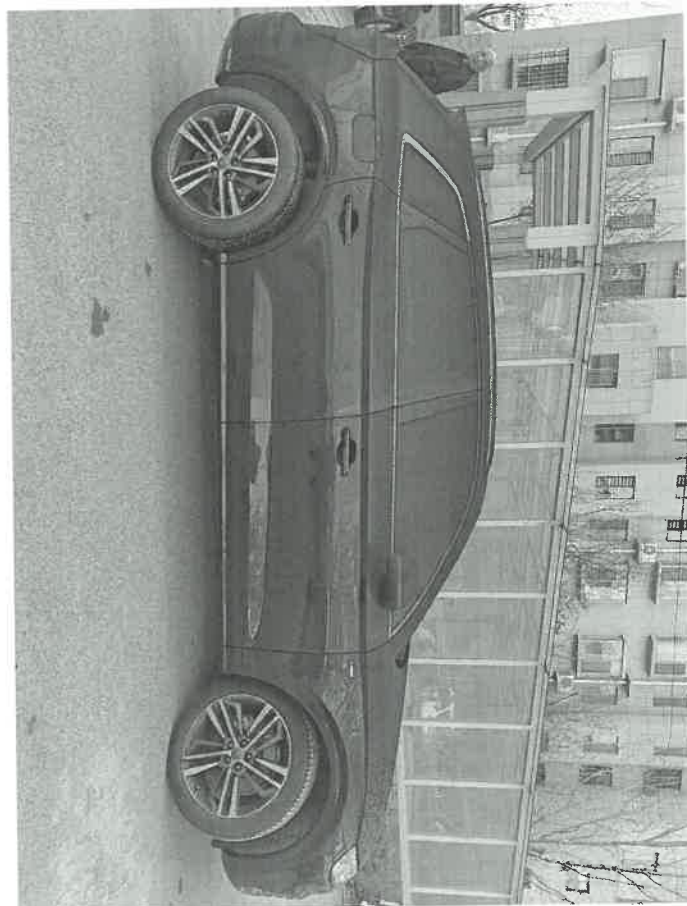

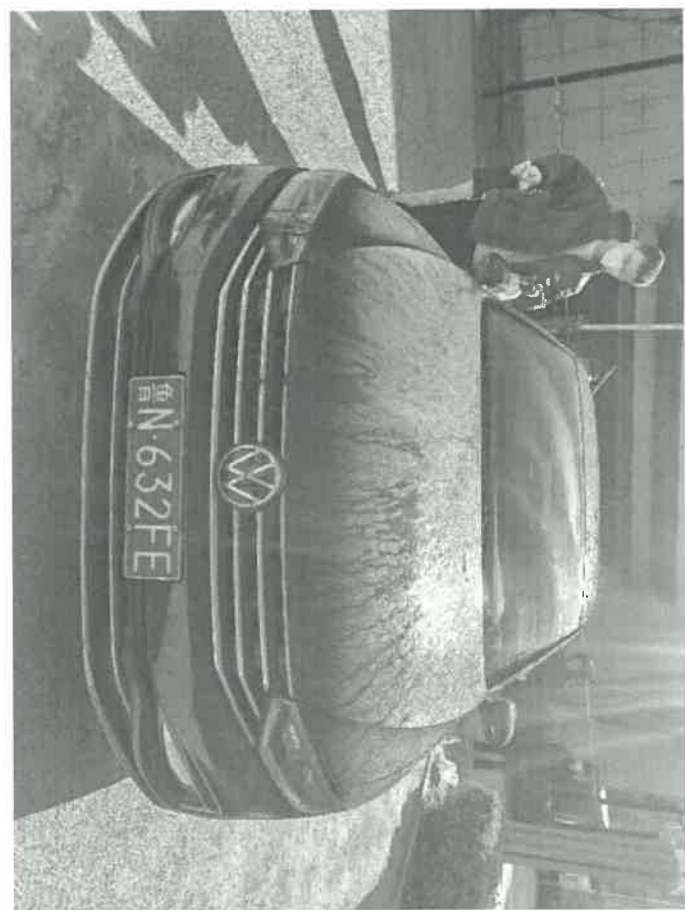
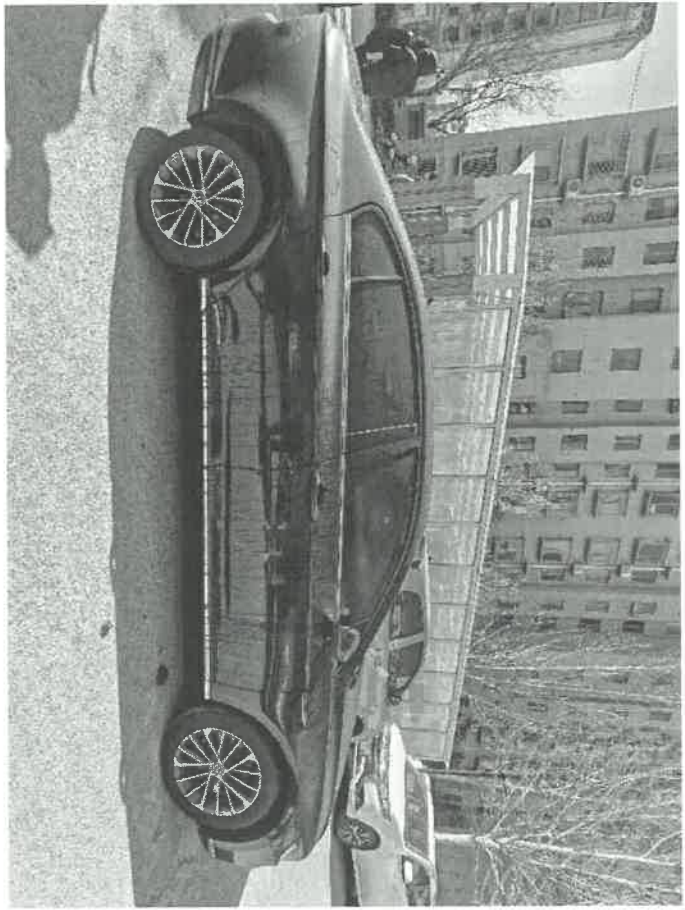

火灾直接财产损失申报统计表

受损单位 (印章) / 个人: 贾立勇 鲁N62FE

地址: 德城区新湖家园车库18号车位

以下由受损单位 (个人) 填写					以下由消防数据机构填写						
建 构 筑 物 及 装 修	序号	建筑结构 及装修名称	烧毁 面积 (M ²)	建造时 价格 (元)	已使用 时间 (年)	折旧 年限 (年)	烧损率 (%)	烧毁 面积 (M ²)	重置价值或 修复费 (元)	统计损失 (元)	
申报损失小计					统计损失小计					元	元

设 备 及 其 它 财 产	序号	名 称	数量	购进时	已使用	折旧	烧损率 (%)	重置价值 (元)		统计损失 (元)	
				单价 (元)	时间 (年)	年限 (年)		单价	数量		
	1	大众迈腾汽车	1	197000	3年						
申报损失小计					申报损失小计					元	元

申报损失总计 80000 元

申报损失总计 元

受损单位 (个人) 填表人 (签名): 贾立勇
 申报日期: 2024年3月23日
 受损单位 (个人) 联系人: 贾立勇
 联系电话: 13505345015

统计单位:
 统计人 (签名): _____ 年 月 日
 审批人 (签名): _____ 年 月 日

说明: 1. 受损单位 (个人) 应当于火灾扑灭之日起七个工作日内向火灾发生地的县级消防救援机构如实申报火灾直接财产损失, 并附有效证明材料。一个单位 (个人) 一表。
 2. 需要文字说明的事项可附页载明。



火灾直接财产损失申报统计表

受损单位（个人）/个人：

董雪露 NMV888 德城区新湖家园东车库19号

车位

以下由受损单位（个人）填写					以下由消防救援机构填写				
序号	建筑结构 及名称	面积 (M2)	建造时 价格 (元)	已使用 时间 (年)	折旧 年限 (年)	烧损率 (%)	烧毁 面积 (M2)	重置价值或 修复费 (元)	统计损失 (元)
申报损失小计					统计损失小计				
元					元				
序号	名称	数量	购进时 单价 (元)	已使用 时间 (年)	折旧 年限 (年)	烧损率 (%)	重置价值(元)		统计损失 (元)
							单价	数量	
1	北3现代汽车	1	28000	8					
申报损失小计					申报损失小计				
8000 元					元				
申报损失总计					申报损失总计				
8000 元					元				
受损单位（个人）填表人（签名）： <u>董雪露</u>					统计单位：				
申报日期：2024年3月24日					统计人（签名）： 年 月 日				
受损单位（个人）联系人： <u>董雪露</u>					审批人（签名）： 年 月 日				
联系电话：18553410672									

说明：1. 受损单位（个人）应当于火灾扑灭之日起七个工作日内向火灾发生地的县级消防救援机构如实申报火灾直接财产损失，并附有效证明材料。一个单位（个人）一表。
2. 需要文字说明的事项可附页载明。



火灾直接财产损失申报统计表
 申请人(个人): 徐明华 身份证号: 330102197101010011
 申报日期: 2024年5月29日
 联系电话: 15066938888
 2024年5月29日

以下由申报单位(个人)填写				以下由保险机构填写			
序号	名称	数量	单位	品牌/型号	原值(元)	折旧率(%)	净值(元)
1	电动自行车	1	辆	450002 64			
申报损失总计 4980 元				申报损失总计 元			

申报单位(个人)负责人(签名): 徐明华
 申报日期: 2024年5月29日
 联系电话: 15066938888

受理单位: 受理人(签名):
 审批人(签名):
 年 月 日

说明: 1. 受理单位(个人)应在火灾扑灭之日起七个工作日内向火灾发生地的受理单位提供详细火灾申报财产损失清单, 并附有证明资料。一个单位(个人)一事。
 2. 受理单位(个人)应如实填写, 不得弄虚作假。







火灾直接财产损失申报统计表

受损单位(印章)/个人: 周金彪 住址: 德城区新湖家园东车库21号

以下由受损单位(个人)填写					以下由消防救援机构填写					
建 构 物 及 装 修	序号	建筑结构 及装修名称	烧毁 面积 (M ²)	建造时 价格 (元)	已使用 时间 (年)	折旧 年限 (年)	烧损率 (%)	烧损 面积 (M ²)	重置价值或 修复费 (元)	统计损失 (元)
申报损失小计					元					
申报损失小计					元					
设 备 及 其 它 财 产	序号	名 称	数量	购置时 单价 (元)	已使用 时间 (年)	折旧 年限 (年)	烧损率 (%)	重置价值(元)		统计损失 (元)
								单价	数量	
	1	汽车大众POLO	1	86000	14					
	2	爱玛电动车	1	2400	3					
	3	爱玛电动车	1	1800	2					
	4	爱玛电动车	1	1500	2					
申报损失小计					元					
申报损失小计					元					
申报损失总计					元					
申报损失总计					元					
受损单位(个人)填表人(签名): <u>周金彪</u>					统计单位:					
申报日期: <u>2024年3月25日</u>					统计人(签名): _____ 年 月 日					
受损单位(个人)联系人: <u>周金彪</u>					审批人(签名): _____ 年 月 日					
联系电话: <u>13969268306</u>										

说明: 1. 受损单位(个人)应当于火灾扑灭之日起七个工作日内向火灾发生地的县级消防救援机构如实申报火灾直接财产损失, 并附有效证明材料。一个单位(个人)一表。
2. 需要文字说明的事项可附页载明。

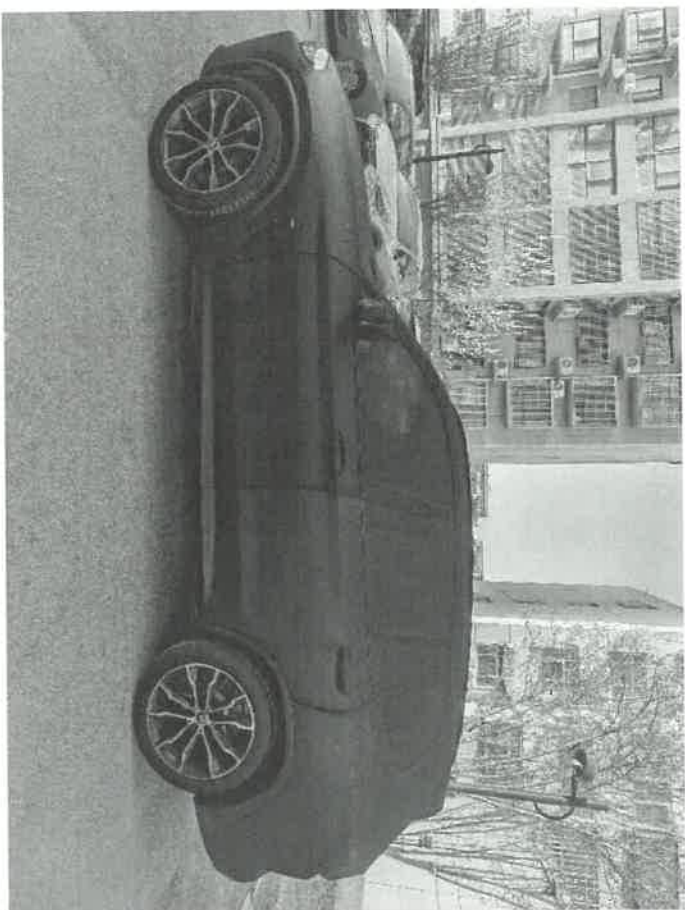
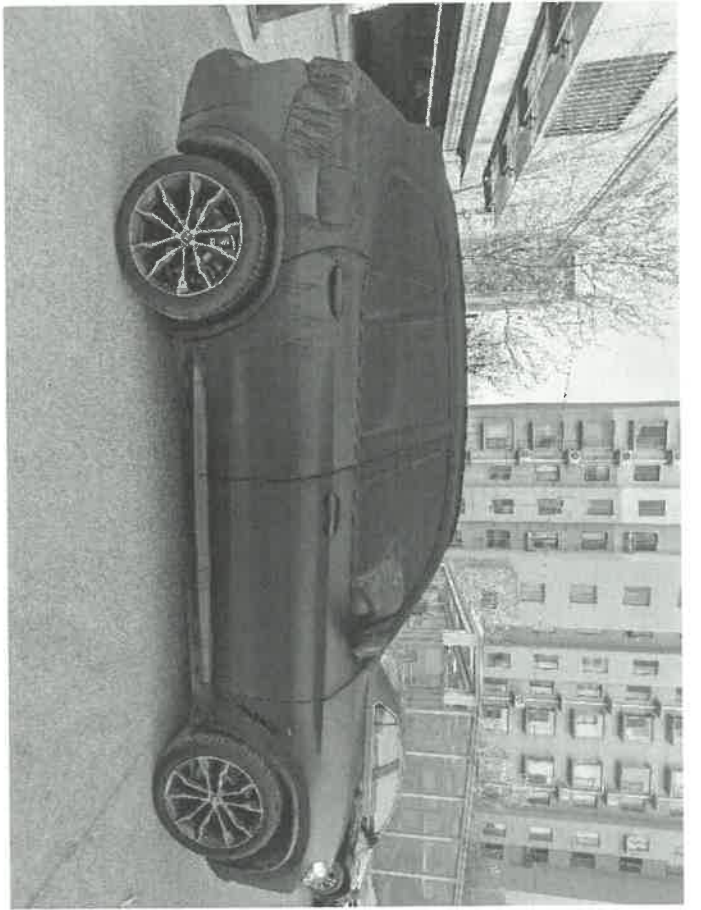

火灾直接财产损失申报统计表

受损单位(印章)/个人: 吴文双 鲁A6M55U 地址: 德城区新湖家园东车库22号车位

以下由受损单位(个人)填写					以下由消防救援机构填写					
建筑物及装修	序号	建筑结构及装修名称	烧损面积 (M2)	建造时价格 (元)	已使用时间 (年)	折旧年限 (年)	烧损率 (%)	烧损面积 (M2)	重置价值或修复费 (元)	统计损失 (元)
申报损失小计					统计损失小计					元
设备及其它财产	序号	名称	数量	购进时单价 (元)	已使用时间 (年)	折旧年限 (年)	烧损率 (%)	重置价值(元)		统计损失 (元)
								单价	数量	
申报损失小计					申报损失小计					元
申报损失总计					申报损失总计					元
受损单位(个人)填表人(签名): <u>吴文双</u>					统计单位:					
申报日期: <u>2024年3月23日</u>					统计人(签名):					
受损单位(个人)联系人: <u>赵鹏飞</u>					审批人(签名):					
联系电话: <u>15688803362</u>					年 月 日					

说明: 1. 受损单位(个人)应当于火灾扑灭之日起七个工作日内向火灾发生地的县级消防救援机构如实申报火灾直接财产损失, 并附有效证明材料。一个单位(个人)一表。
2. 需要文字说明的事项可附页载明。

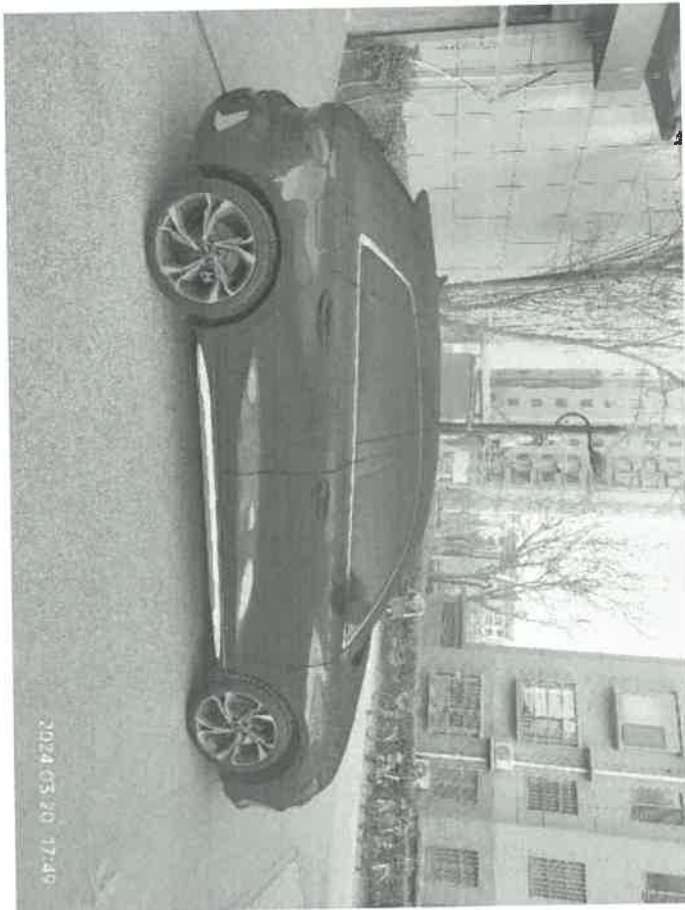

火灾直接财产损失申报统计表

申报单位(印章)/个人: 谢恩迪 鲁S6659R 地址: 德城区新湖家园东车库23号车位

以下由受损单位(个人)填写					以下由消防救援机构填写				
序号	建筑结构及装修名称	烧损面积	购进时价格	已使用时间	折旧年限	烧损率	烧损面积	重置价值或修复费	统计损失
		(M ²)	(元)	(年)	(年)	(%)	(M ²)	(元)	(元)
申报损失小计					统计损失小计				
元					元				
序号	名称	数量	购进时	已使用	折旧	烧损率	重置价值(元)		统计损失
			单价	时间	年限		单价	数量	
			(元)	(年)	(年)	(%)			(元)
1	高温烟熏	1	185000	2.5	4				
	奥迪A3汽车	1	185000	2.5	4				
申报损失小计					申报损失小计				
18700 元					元				
申报损失总计					申报损失总计				
18700 元					元				
受损单位(个人)填表人(签名): <u>谢恩迪</u>					统计单位:				
申报日期: <u>2024年3月24日</u>					统计人(签名):				
受损单位(个人)联系人: <u>于志明</u>					审批人(签名):				
联系电话: <u>17865293107</u>					年 月 日				
					年 月 日				

说明: 1. 受损单位(个人)应当于火灾扑灭之日起七个工作日内向火灾发生地的县级消防救援机构如实申报火灾直接财产损失, 并附有效证明材料。一个单位(个人)一表。
2. 需要文字说明的事项可附页载明。

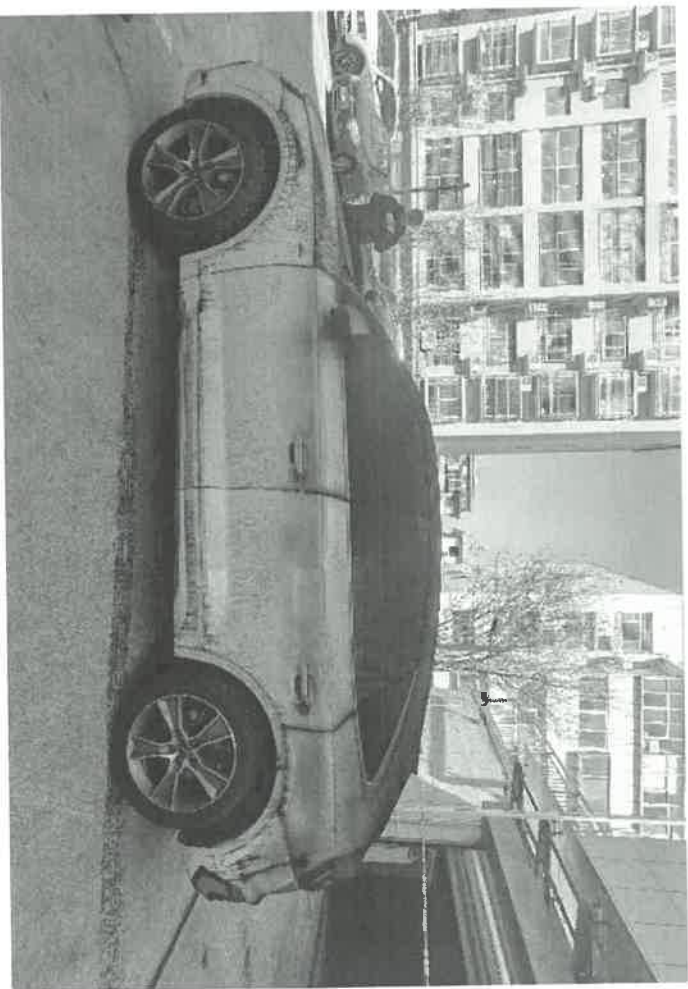
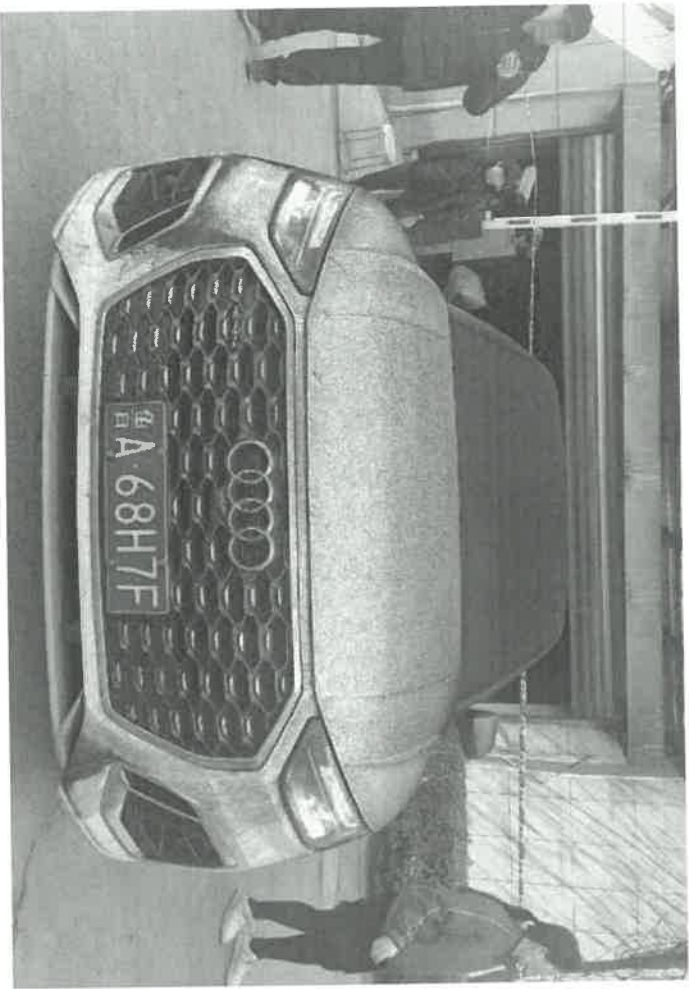



火灾直接财产损失申报统计表

申报单位(印章)/个人: 德州恒敏机械有限公司 ^{B20265} 地址: 德州正新湖家园东车房25号东包

以下由受损单位(个人)填写					以下由消防救援机构填写					
受损建筑及设施	序号	建筑结构及名称	受损面积 (M2)	购进时价格 (元)	已使用时间 (年)	折旧年限 (年)	烧损率 (%)	烧损面积 (M2)	重置价值或修复费 (元)	统计损失 (元)
申报损失小计					统计损失小计					
元					元					
设备及其它财产	序号	名称	数量	购进时单价 (元)	已使用时间 (年)	折旧年限 (年)	烧损率 (%)	重置价值 (元)		统计损失 (元)
								单价	数量	
	1	高温烟熏	1	229900	11个月					
		特斯拉电动车	1	229900	11个月					
申报损失小计					申报损失小计					
元					元					
申报损失总计					申报损失总计					
229900 元					元					
受损单位(个人) 填表人(签名): <u>德州恒敏机械有限公司</u> 申报日期: <u>2024年3月4日</u> 受损单位(个人) 联系人: <u>张夫敏</u> 联系电话: <u>13905344807</u>					统计单位: 统计人(签名): _____ 年 月 日 审批人(签名): _____ 年 月 日					

说明: 1. 受损单位(个人)应当于火灾扑灭之日起七个工作日内向火灾发生地的县级消防救援机构如实申报火灾直接财产损失, 并附有效证明材料。一个单位(个人)一表。
 2. 需要文字说明的事项可附页载明。





火灾直接财产损失申报单
 被保险人(姓名): 赵淑英 身份证号: 1302021980080208
 地址: 德城区新洲家园16号楼

以下由投保人填写				以下由理赔员填写			
序号	品名	规格	数量	品牌	原值	折旧率	残值
1	高温烟熏	1	110000	58个月			
合计				110000			
申报金额总计				12000			

说明: 1. 本单由(个人) 应当于火灾发生之日起六十个工作日内向承保火灾的保险人提供火灾原因调查证明。
 2. 本单由(个人) 应当于火灾发生之日起六十个工作日内向承保火灾的保险人提供火灾原因调查证明。
 3. 本单由(个人) 应当于火灾发生之日起六十个工作日内向承保火灾的保险人提供火灾原因调查证明。

2024.03.24 15:01



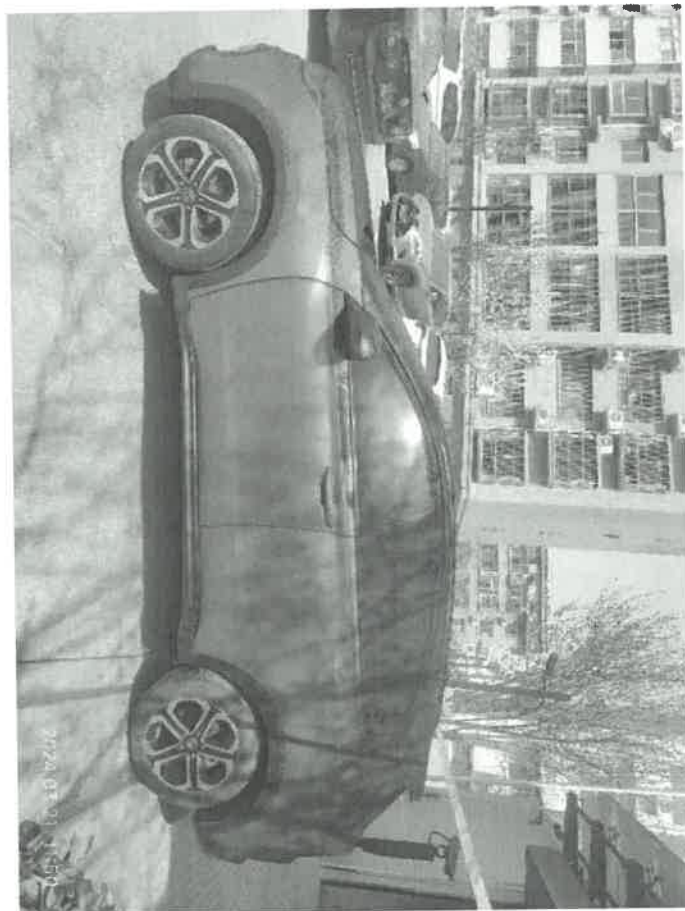

火灾直接财产损失申报统计表

受损单位(个人): 刘和生 鲁HC6910 地址: 槐城区新胡家园东车库27号车位

以下由受损单位(个人)填写					以下由消防救援机构填写						
建 构 物 及 装 修	序号	结构 及 装修 名称	面积 (M ²)	建造时 价值 (元)	已使用 时间 (年)	折旧 年限 (年)	折旧率 (%)	残值 面积 (M ²)	重置价值或 修复费 (元)	统计损失 (元)	
申报损失小计					统计损失小计					元	
设 备 及 其 它 财 产	序号	名 称	数量	购置时 单价 (元)	已使用 时间 (年)	折旧 年限 (年)	折旧率 (%)	重置价值(元)		统计损失 (元)	
								单价	数量		
	1	烟熏 本田威牌汽车	1	168000	9						
	2	建设牌电动车	1	3000	2						
申报损失小计					申报损失小计					元	
申报损失总计					申报损失总计					元	
受损单位(个人)填表人(签名): <u>刘和生</u> 申报日期: <u>2024年3月24日</u>					统计单位: 统计人(签名): _____ 年 月 日 审批人(签名): _____ 年 月 日						
受损单位(个人)联系人: <u>张伟</u> 联系电话: <u>18805341226</u>											

说明: 1. 受损单位(个人)应当于火灾扑灭之日起七个工作日内向火灾发生地的县级消防救援机构如实申报火灾直接财产损失, 并附有效证明材料。一个单位(个人)一表。
 2. 需要文字说明的事项可附页载明。

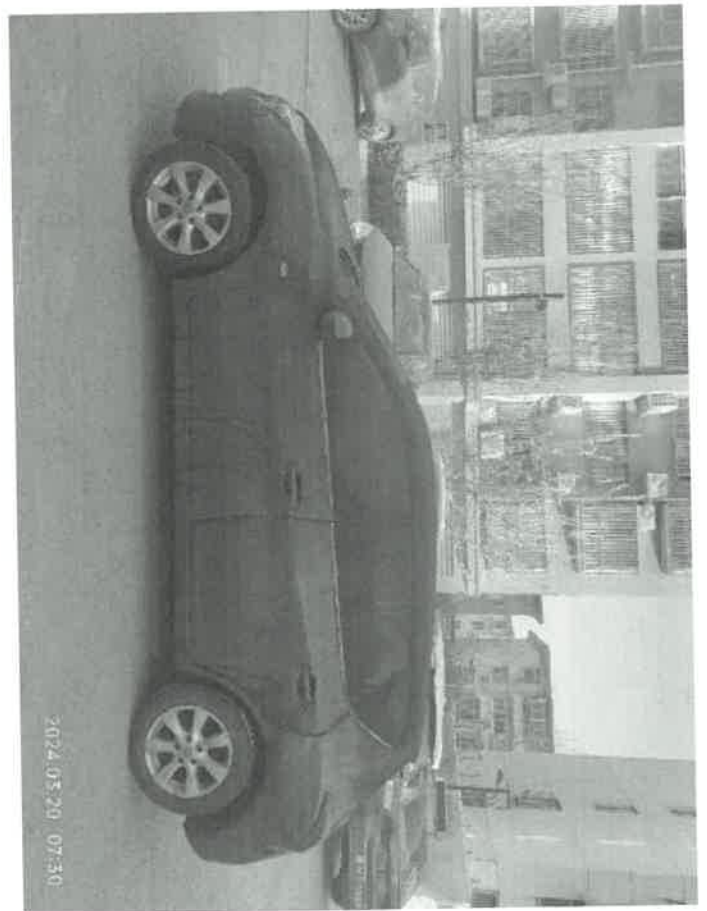





火灾直接财产损失申报统计表

受损单位(印章)/个人: 刘新超 鲁ND5111 地址: 德城区新湖公园东车库29号4段

以下由受损单位(个人)填写						以下由消防救援机构填写					
建 筑 物 及 装 修	序号	建筑结构 及装修名称	面积 (M ²)	建造时 价格 (元)	已使用 时间 (年)	折旧 年限 (年)	折旧率 (%)	面积 (M ²)	重置价值或 修复费 (元)	统计损失 (元)	
申报损失小计			元	统计损失小计			元				
设 备 及 其 它 财 产	序号	名 称	数量	购进时 单价 (元)	已使用 时间 (年)	折旧 年限 (年)	折旧率 (%)	重置价值(元)		统计损失 (元)	
								单价	数量		
申报损失小计			元	申报损失小计			元				
申报损失总计						3000	元	申报损失总计			元
受损单位(个人)填表人(签名): <u>刘新超</u>						统计单位:					
申报日期: <u>2024年3月23日</u>						统计人(签名):					
受损单位(个人)联系人: <u>刘新超</u>						年 月 日					
联系电话: <u>15755761866</u>						审批人(签名):					
						年 月 日					

说明: 1. 受损单位(个人)应当于火灾扑灭之日起七个工作日内向火灾发生地的县级消防救援机构如实申报火灾直接财产损失, 并附有效证明材料。一个单位(个人)一表。
2. 需要文字说明的事项可附页载明。



火灾直接财产损失申报统计表

申报单位(印章)个人: 张海东、李响 地址: 德城区李响家园3号东楼

以下由受损单位(个人)填写					以下由消防救援机构填写				
序号	建筑结构 及装修名称	烧毁	烧损时	已使用	折旧	烧损率 (%)	烧损	重置价值或 修复费 (元)	统计损失 (元)
		面积 (M2)	价格 (元)	时间 (年)	年限 (年)		面积 (M2)		
申报损失小计					统计损失小计				
元					元				

序号	名称	数量	购进时	已使用	折旧	烧损率 (%)	重置价值(元)		统计损失 (元)
			单价 (元)	时间 (年)	年限 (年)		单价	数量	
1	烟盘 宝马G7630	1	55000	4					
申报损失小计					申报损失小计				
30000 元					元				

<p>申报损失总计 元</p> <p>受损单位(个人)填表人(签名): <u>张海东</u></p> <p>申报日期: <u>2024年3月24日</u></p> <p>受损单位(个人)联系人: <u>张海东</u></p> <p>联系电话: <u>1555349889</u></p>	<p>申报损失总计 元</p> <p>统计单位: _____</p> <p>统计人(签名): _____ 年 月 日</p> <p>审批人(签名): _____ 年 月 日</p>
--	---

说明: 1. 受损单位(个人)应当于火灾扑灭之日起七个工作日内向火灾发生地的县级消防救援机构如实申报火灾直接财产损失, 并附有效证明材料。一个单位(个人)一表。
2. 需要文字说明的事项可附页载明。

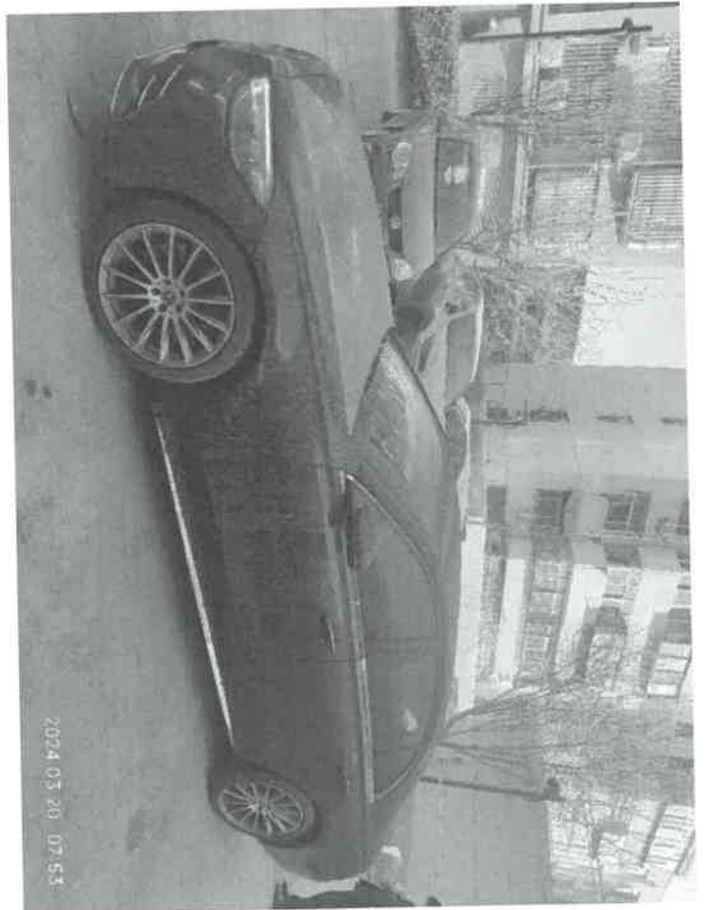

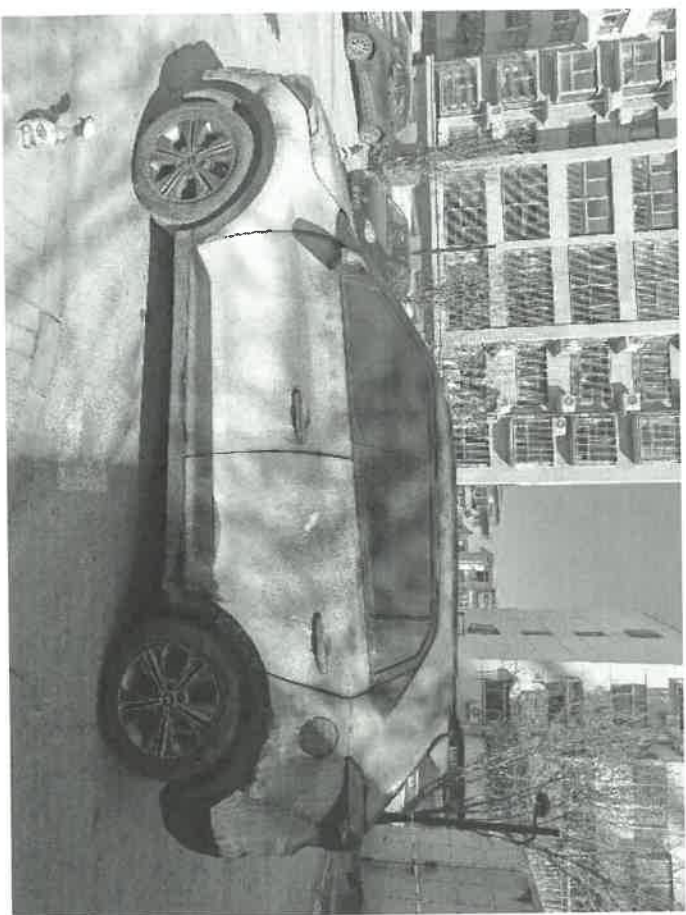

火灾直接财产损失申报表
 申报单位：(个人) 个人
 身份证号：M11985
 地址：德城区新湖国际车库 3号车位



被保险财产名称(个人财产)		以下由消防部门认定财产损失					
名称	数量	品牌/规格	单位	原值(元)	折旧率(%)	净值(元)	火灾损失(元)
1. 高星牌 摩托车 车架、发动机	1	15000	辆	15000	9	13500	
2. 整辆摩托车	1	2800	辆	2800		2800	
3. 上海永久自行车	1	410	辆	410	2	402	
申报损失总计				50000		50000	

申报日期：2024年5月24日
 申报人(签名)：张立强
 联系电话：150091556582

说明：1. 受火灾损失(个人)应当于火灾扑灭之日起七个工作日内向火灾发生地的消防部门申报。
 2. 本表文字说明的事项可详见附件。



火灾直接财产损失申报统计表

受损单位(印章)/个人: 山东鑫管道科技有限公司 鲁H07633 地址: 滕州新湖家园东单元35号单元

以下由受损单位(个人)填写						以下由消防救援机构填写					
建 构 物 及 装 修	序号	建筑结构 及装修名称	烧毁 面积 (M2)	建造时 价格 (元)	已使用 时间 (年)	折旧 年限 (年)	烧损率 (%)	烧损 面积 (M2)	重置价值或 修复费 (元)	统计损失 (元)	
申报损失小计 元						统计损失小计 元					
设 备 及 其 它 财 产	序号	名 称	数量	购进时 单价 (元)	已使用 时间 (年)	折旧 年限 (年)	烧损率 (%)	重置价值(元)		统计损失 (元)	
								单价	数量		
	1	烟熏 沃尔沃XC90汽车	1	560000	5						
申报损失小计 元						申报损失小计 元					
申报损失总计 80000 元						申报损失总计 元					
受损单位(个人)填表人(签名): <u>冯北生</u>						统计单位:					
申报日期: <u>2024年3月23日</u>						统计人(签名): 年 月 日					
受损单位(个人)联系人: <u>冯北生</u>						审批人(签名): 年 月 日					
联系电话: <u>13505346861</u>											

说明: 1. 受损单位(个人)应当于火灾扑灭之日起七个工作日内向火灾发生地的县级消防救援机构如实申报火灾直接财产损失, 并附有效证明材料。一个单位(个人)一表。
2. 需要文字说明的事项可附页载明。



火灾直接财产损失申报统计表

受损单位(个人): 张杰 鲁MCD188 地址: 德州经济开发区新湖家园东车库36号车位

以下由受损单位(个人)填写					以下由消防救援机构填写				
序号	建筑结构 及名称	场址	建造时 间	已使用 时间	折旧 年限	残值率 (%)	现状	重置价值或 修复费 (元)	统计损失 (元)
		(M2)	(元)	(年)	(年)	(%)	(M2)		
申报损失小计					统计损失小计				
元					元				
序号	名称	数量	购置时 间	已使用 时间	折旧 年限	残值率 (%)	重置价值(元)		统计损失 (元)
			单价 (元)	(年)	(年)	(%)	单价	数量	
1	高温烟熏 奥迪Q5L汽车	1	380000	3					
申报损失小计					申报损失小计				
90000 元					元				
申报损失总计					申报损失总计				
90000 元					元				
受损单位(个人)填表人(签名): <u>张杰</u>					统计单位:				
申报日期: <u>2024年3月24日</u>					统计人(签名): _____ 年 月 日				
受损单位(个人)联系人: <u>张杰</u>					审批人(签名): _____ 年 月 日				
联系电话: <u>13396277272</u>									

说明: 1. 受损单位(个人)应当于火灾扑灭之日起七个工作日内向火灾发生地的县级消防救援机构和实施中火灾直接财产损失, 并附有效证明材料。一个单位(个人)一表。
2. 需要文字说明的事项可附页载明。

火灾直接财产损失申报统计表

申报单位(印章)/个人: 李景安鲁N861H5 地址: 新湖花园车库37号

以下由受损单位(个人)填写					以下由消防救援机构填写				
序号	建筑结构 及装修名称	烧毁	建造时	已使用	折旧	烧毁率 (%)	烧毁	重置价值或 修复费 (元)	统计损失 (元)
		面积 (M2)	价格 (元)	时间 (年)	年限 (年)		面积 (M2)		
申报损失小计					统计损失小计				
元					元				

序号	名称	数量	购进时	已使用	折旧	烧损率 (%)	重置价值(元)		统计损失 (元)
			单价 (元)	时间 (年)	年限 (年)		单价	数量	
	东风本田CRV轿车	1	205000	1					
	座垫	1	1280						
	后备厢包	1	898						
	贴膜	1	1980						
	加油	1	380						
	玉台山清佛	1	660						
	电动车	1	2599						
	U盘	1	98						
申报损失小计					申报损失小计				
212895元					元				

申报损失总计	申报损失总计
元	元

受损单位(个人)填表人(签名): 李景安
 申报日期: 2024年3月25日
 受损单位(个人)联系人: 李景安
 联系电话: 15092559792

统计单位: _____
 统计人(签名): _____ 年 月
 审批人(签名): _____ 年 月

说明: 1. 受损单位(个人)应当于火灾扑灭之日起七个工作日内向火灾发生地的县级消防救援机构如实申报火灾直接财产损失, 并附有效证明材料。一个单位(个人)一表。
 2. 需要文字说明的事项可附页载明。

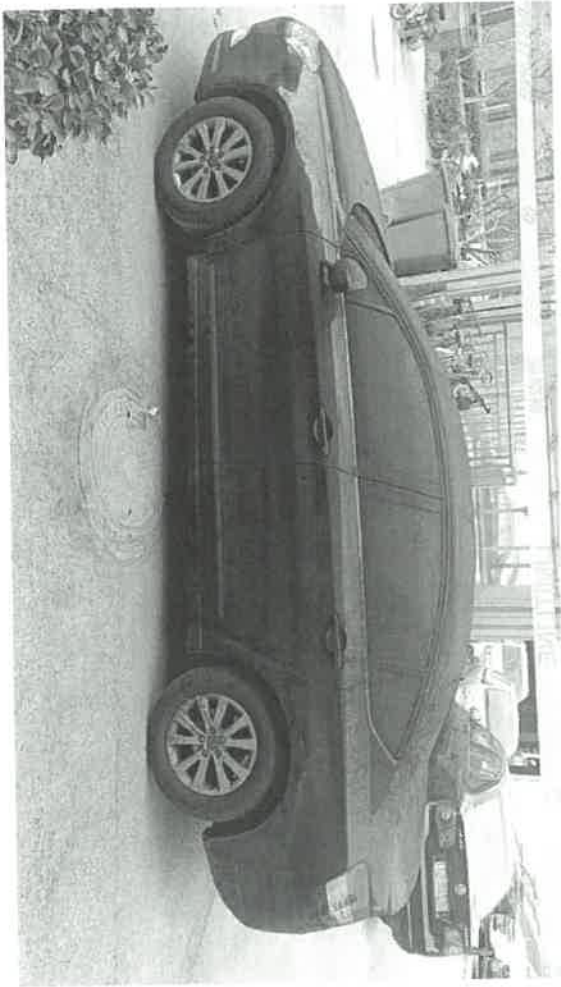

火灾直接财产损失申报统计表

申报单位(印章)/个人: 付斗 鲁A P638Q 地址: 德城区新河家园东首座8号

以下由受损单位(个人)填写					以下由消防救援机构填写					
建 构 物 及 装 修	序号	建筑结构 及装修名称	烧毁 面积 (M ²)	建造时 价格 (元)	已使用 时间 (年)	折旧 年限 (年)	烧损率 (%)	烧损 面积 (M ²)	重置价值或 修复费 (元)	统计损失 (元)
申报损失小计					统计损失小计					
元					元					

设 备 及 其 它 财 产	序号	名 称	数量	购进时	已使用	折旧	烧损率 (%)	重置价值(元)		统计损失 (元)
				单价 (元)	时间 (年)	年限 (年)		单价	数量	
	1	东风雪铁龙	1	210000	13					
申报损失小计					申报损失小计					
1600 元					元					

申报损失总计 <u>1600 元</u>	申报损失总计 元
受损单位(个人)填表人(签名): <u>付斗</u> 申报日期: <u>2024年3月23日</u>	统计单位: 统计人(签名): _____ 年 月 日 审批人(签名): _____ 年 月 日
受损单位(个人)联系人: <u>付斗</u> 联系电话: <u>13869216855</u>	

说明: 1. 受损单位(个人)应当于火灾扑灭之日起七个工作日内向火灾发生地的县级消防救援机构如实申报火灾直接财产损失, 并附有证明材料。一个单位(个人)一表。
 2. 需要文字说明的事项可附页载明。

火灾直接财产损失申报统计表

受损单位(印章)/个人: 德州双鸥广告有限公司 地址: 德城区新湖国际东车库42号车位
港N016295

以下由受损单位(个人)填写					以下由消防救援机构填写					
建 构 物 及 装 修	序号	建筑结构 及装修名称	规格 面积 (M ²)	建造时 价格 (元)	已使用 时间 (年)	折旧 年限 (年)	损耗率 (%)	残值 面积 (M ²)	重置价值或 修复费 (元)	统计损失 (元)
申报损失小计 元					统计损失小计 元					
设 备 及 其 它 财 产	序号	名 称	数量	购进时 单价 (元)	已使用 时间 (年)	折旧 年限 (年)	损耗率 (%)	重置价值(元)		统计损失 (元)
								单价	数量	
	1	特斯拉 Model Y	1	269900	1					
申报损失小计 <u>280000</u> 元					申报损失小计 元					
申报损失总计 元					申报损失总计 元					
受损单位(个人)填表人(签名): <u>陈萍</u>					统计单位:					
申报日期: <u>2024年3月23日</u>					统计人(签名): 年 月 日					
受损单位(个人)联系人: <u>陈萍</u>					审批人(签名): 年 月 日					
联系电话: <u>13573400004</u>										

说明: 1. 受损单位(个人)应当于火灾扑灭之日起七个工作日内向火灾发生地的县级消防救援机构如实申报火灾直接财产损失, 并附有效证明材料。一个单位(个人)一表。
 2. 需要文字说明的事项可附页载明。

火灾直接财产损失申报统计表

受损单位（印章）/个人：陈静 鲁NA26956 地址：德城区新湖家园东车库43号车位

以下由受损单位（个人）填写						以下由消防救援机构填写					
建 构 物 及 装 修	序号	建筑结构 及装修名称	烧损 面积 (M2)	建造时 价格 (元)	已使用 时间 (年)	折旧 年限 (年)	烧损率 (%)	烧损 面积 (M2)	重置价值或 修复费 (元)	统计损失 (元)	
	申报损失小计 元						统计损失小计 元				
设 备 及 其 它 财 产	序号	名 称	数量	购进时 单价 (元)	已使用 时间 (年)	折旧 年限 (年)	烧损率 (%)	重置价值（元）		统计损失 (元)	
								单价	数量		
	1.	福星嘉年华	1	61000	12年4个月						
	申报损失小计 61000 元						申报损失小计 元				
申报损失总计 元						申报损失总计 元					
受损单位（个人）填表人（签名）： <u>陈静</u>						统计单位：					
申报日期： <u>2024年3月23日</u>						统计人（签名）： 年 月 日					
受损单位（个人）联系人： <u>张寒 陈静</u>						审批人（签名）： 年 月 日					
联系电话： <u>18653498319</u>											

说明：1. 受损单位（个人）应当于火灾扑灭之日起七个工作日内向火灾发生地的县级消防救援机构如实申报火灾直接财产损失，并附有效证明材料。一个单位（个人）一表。
2. 需要文字说明的事项可附页载明。

火灾直接财产损失申报统计表

申报单位(印章)/个人: 赵虎 鲁UN665R 地址: 德城区新湖家园东车库45号

以下由受损单位(个人)填写					以下由消防救援机构填写					
序号	建筑结构 及装修名称	烧毁 面积 (M ²)	燃烧时 价值 (元)	已使用 时间 (年)	折旧 年限 (年)	烧毁率 (%)	烧毁 面积 (M ²)	重置价值或 修复费 (元)	统计损失 (元)	
申报损失小计					统计损失小计					
元					元					
序号	名 称	数量	购进时 单价 (元)	已使用 时间 (年)	折旧 年限 (年)	烧毁率 (%)	重置价值(元)		统计损失 (元)	
							单价	数量		
1	迈腾汽车	1	30000	6						
2	自行车	1	1500	8						
3	自行车	1	700	2						
申报损失小计					申报损失小计					
元					元					
申报损失总计 308000 元					申报损失总计 元					
受损单位(个人)填表人(签名): <u>赵虎</u>					统计单位:					
申报日期: <u>2024年3月23日</u>					统计人(签名): 年 月 日					
受损单位(个人)联系人: <u>赵虎</u>					审批人(签名): 年 月 日					
联系电话: <u>13505347337</u>										

说明: 1. 受损单位(个人)应当于火灾扑灭之日起七个工作日内向火灾发生地的县级消防救援机构如实申报火灾直接财产损失, 并附有效证明材料。一个单位(个人)一表。
2. 需要文字说明的事项可附页说明。

火灾直接财产损失申报统计表

受损单位(印章)/个人: 胡克 19877 火灾现场东车库46号

以下由受损单位(个人)填写					以下由消防救援机构填写				
序号	建筑结构及装修名称	烧损面积	建造时价格	已使用时间	折旧年限	烧损率	烧损面积	重置价值或修复费	统计损失
		(M2)	(元)	(年)	(年)	(%)	(M2)	(元)	(元)
申报损失小计					元				
申报损失小计					元				
序号	名称	数量	购进时	已使用	折旧	烧损率	重置价值(元)		统计损失
			单价	时间	年限		单价	数量	
(元)	(年)	(年)	(%)			(元)			
1	宝马X5汽车	1	150000	8					
申报损失小计					元				
申报损失小计					元				
申报损失总计					50000 元				
申报损失总计					元				
受损单位(个人)填表人(签名): <u>胡克</u>					统计单位:				
申报日期: <u>2024年3月23日</u>					统计人(签名):				
受损单位(个人)联系人: <u>胡克</u>					审批人(签名):				
联系电话: <u>1805425888</u>									

说明: 1. 受损单位(个人)应当于火灾扑灭之日起七个工作日内向火灾发生地的县级消防救援机构如实申报火灾直接财产损失, 并附有效证明材料。一个单位(个人)一表。
2. 需要文字说明的事项可附页载明。

火灾直接财产损失申报统计表

受损单位(印章)/个人: 山东 鲁NH2326 地址: 德城区新湖国际东栋 47号车位

以下由受损单位(个人)填写						以下由消防救援机构填写				
序号	建筑物及装修名称	面积 (M ²)	建造时 价值 (元)	已使用 时间 (年)	折旧 年限 (年)	折旧 年限 (年)	烧毁率 (%)	烧毁 面积 (M ²)	重置价值或 修复费 (元)	统计损失 (元)
申报损失小计					统计损失小计					
元					元					
序号	名称	数量	购进时 单价 (元)	已使用 时间 (年)	折旧 年限 (年)	烧毁率 (%)	重置价值(元)		统计损失 (元)	
							单价	数量		
1	大众帕萨特	1	220000	8年						
2	群自行车	1	800	10年						
3	其它(附清单)									
申报损失小计					申报损失小计					
255940 元					元					
申报损失总计					申报损失总计					
元					元					
受损单位(个人)填表人(签名): <u>王杰</u>					统计单位:					
申报日期: <u>2024年3月24日</u>					统计人(签名):					
受损单位(个人)联系人: <u>王杰</u>					年 月 日					
联系电话: <u>13793488887</u>					审批人(签名):					
					年 月 日					

说明: 1. 受损单位(个人)应当于火灾扑灭之日起七个工作日内向火灾发生地的县级消防救援机构如实申报火灾直接财产损失, 并附有效证明材料。一个单位(个人)一表。
2. 需要文字说明的事项可附页载明。

火灾直接财产损失申报统计... 姜玉双 鲁NDA8037 德成区新湖公园东车库50号

火灾直接财产损失申报统计表

受损单位(印章)/个人: 姜玉双 鲁NDA8037 德成区新湖公园东车库50号

以下由受损单位(个人)填写					以下由消防救援机构填写				
序号	建筑结构及装修名称	损毁	建造时	已使用	折旧	损毁率(%)	损毁	重置价值或核算费(元)	统计损失(元)
		面积(M ²)	价格(元)	时间(年)	年限(年)		面积(M ²)		
申报损失小计					统计损失小计				

序号	名称	数量	购进时	已使用	折旧	烧损率(%)	重置价值(元)		统计损失(元)
			单价(元)	时间(年)	年限(年)		单价	数量	
1	电动汽车 奇瑞QQ	1	4200	1年5月					
2	爱玛电动车	1	4500	2					
申报损失小计					申报损失小计				

申报损失总计 **45000** 元 申报损失总计 元

受损单位(个人)填表人(签名): 姜玉双
 申报日期: 2024年3月23日
 受损单位(个人)联系人: 温世良
 联系电话: 19953485525

统计单位: _____
 统计人(签名): _____ 年 月 日
 审批人(签名): _____ 年 月 日

说明: 1. 受损单位(个人)应当于火灾扑灭之日起七个工作日内向火灾发生地的县级消防救援机构如实申报火灾直接财产损失, 并附有效证明材料。一个单位(个人)一表。
 2. 需要文字说明的事项可附页载明。



火灾直接财产损失申报统计表

受报单位(印章) / 个: 德州新湖家园东车库 地址: 德州新湖家园东车库

以下由受损单位填写					以下由消防救援机构填写					
建筑物及装修	序号	建筑物及装修名称	面积 (M2)	购进时价格 (元)	已使用时间 (年)	折旧年限 (年)	烧损率 (%)	烧损面积 (M2)	重置价值或修复费 (元)	统计损失 (元)
	1	车库内墙面饰面	2200	88000	11年					
	2	车库内窗户玻璃	14套	1400	11年					
	3	车库外墙饰面	400	48000	11年					
申报损失小计 101400元					统计损失小计 元					
设备及其它财产	序号	名称	数量	购进时单价 (元)	已使用时间 (年)	折旧年限 (年)	烧损率 (%)	重置价值 (元)		统计损失 (元)
								单价	数量	
	1	车库内监控摄像头	6个	450	5年					
	2	车库内照明灯灯架	14套	50	11年					
	3	车库内消防栓	5套	1100	11年					
	4	消防安全指示牌	6套	40	2年					
	5	车库内强弱线路	400米	12	11年					
	6	车库内各管道保温	2.5方	800	2年					
	7	烟熏清除地面	1500平	4500	1年					
	8	烟熏清除卷帘门玻璃等		1000	1年					
9	电表箱	2套	2000	11年						
申报损失小计 42980元					申报损失小计 元					
申报损失总计 144380元					申报损失总计 元					
受报单位(个人)填表人(签名): <u>代俊梅</u>					统计单位:					
申报日期: <u>2024年3月23日</u>					统计人(签名): _____ 年 月 日					
受报单位(个人)联系人: <u>代俊梅</u>					审批人(签名): _____ 年 月 日					
联系电话: <u>15589125451</u>										

说明: 1. 受损单位(个人)应当于火灾扑灭之日起七个工作日内向火灾发生地的县级消防救援机构如实申报火灾直接财产损失, 并附有效证明材料。一个单位(个人)一表。
2. 需要文字说明的事项可附页载明。



火灾直接财产损失申报统计表

受损单位(印章)/个人: 柏荣荣 1506VP 地址: 德城区新州家园车库南侧车位

以下由受损单位(个人)填写					以下由消防救援机构填写						
建 构 物 及 装 修	序号	建筑结构 及装修名称	数量 面积 (M ²)	购进时 价格 (元)	已使用 时间 (年)	折旧 年限 (年)	烧毁率 (%)	烧毁 面积 (M ²)	重置价值或 修复费 (元)	统计损失 (元)	
申报损失小计					元						
设 备 及 其 它 财 产	序号	名称	数量	购进时 单价 (元)	已使用 时间 (年)	折旧 年限 (年)	烧毁率 (%)	重置价值(元)		统计损失 (元)	
								单价	数量		
	1.	玻璃作漆面	1.	254800	7年						
申报损失小计					1500 元						
申报损失总计					1500 元						
受损单位(个人)填表人(签名): <u>柏荣荣</u>					统计单位:						
申报日期: <u>2024年3月24日</u>					统计人(签名): 年 月 日						
受损单位(个人)联系人: <u>柏荣荣</u>					审批人(签名): 年 月 日						
联系电话: <u>18605347755</u>											

说明: 1. 受损单位(个人)应当于火灾扑灭之日起七个工作日内向火灾发生地的县级消防救援机构如实申报火灾直接财产损失, 并附有效证明材料。一个单位(个人)一表。
2. 需要文字说明的事项可附页载明。

申报损失总计 元

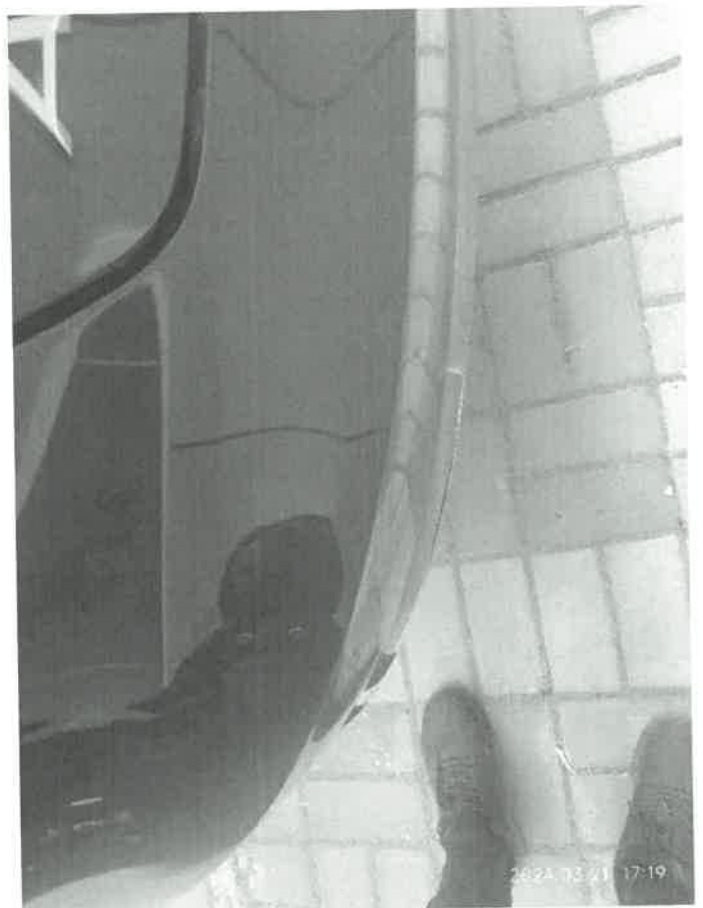

火灾直接财产损失申报统计表

受损单位(印章)/个人: 生书(印) 鲁N-2V076 地址: 济南市新明泰国际商务酒店

以下由受损单位(个人)填写					以下由消防救援机构填写				
序号	建筑结构及装修名称	烧毁面积	建造时	已使用	折旧	烧损率(%)	烧损面积	重置价值或修复费(元)	统计损失(元)
		(M2)	价值(元)	时间(年)	年限(年)		(M2)		
申报损失小计 元					统计损失小计 元				
序号	名称	数量	购进时	已使用	折旧	烧损率(%)	重置价值(元)		统计损失(元)
			单价(元)	时间(年)	年限(年)		单价	数量	
1	奥轴A8	1	605000						
申报损失小计 30000.00 元					申报损失小计 元				
申报损失总计 元					申报损失总计 元				
受损单位(个人)填表人(签名): <u>生书</u>					统计单位:				
申报日期: <u>2024年3月23日</u>					统计人(签名): 年 月 日				
受损单位(个人)联系人: <u>生书</u>					审批人(签名): 年 月 日				
联系电话: <u>13791359636</u>									

说明: 1. 受损单位(个人)应当于火灾扑灭之日起七个工作日内向火灾发生地的县级消防救援机构如实申报火灾直接财产损失, 并附有效证明材料。一个单位(个人)一案。
2. 需要文字说明的事项可附页载明。

火灾直接财产损失申报统计表

受损单位(个人): 南关社区

地址: 德城区新河路同泰楼二楼

以下由受损单位(个人)填写					以下由消防救援机构填写					
序号	建筑结构及装修名称	烧毁面积 (M2)	建造时价格 (元)	已使用时间 (年)	折旧年限 (年)	烧毁率 (%)	烧毁面积 (M2)	重置价值或修复费 (元)		统计损失 (元)
								单价	数量	
1	室内墙顶乳胶漆	200	700	11						
2	室内布线(电)	900	27000	11						
申报损失小计 <u>34000</u> 元					统计损失小计 _____ 元					
序号	名称	数量	购进时单价 (元)	已使用时间 (年)	折旧年限 (年)	烧毁率 (%)	重置价值(元)		统计损失 (元)	
							单价	数量		
1	室内电闸盒	4	300	11						
2	卫生间下水管堵	2	2000	11						
申报损失小计 <u>5200</u> 元					申报损失小计 _____ 元					
申报损失总计 <u>39200</u> 元					申报损失总计 _____ 元					
受损单位(个人)填表人(签名): <u>南关社区</u>					统计单位:					
申报日期: <u>2024</u> 年 <u>3</u> 月 <u>23</u> 日					统计人(签名): _____ 年 月 日					
受损单位(个人)联系人: <u>廖程琴</u>					审批人(签名): _____ 年 月 日					
联系电话: <u>2171890</u>										

说明: 1. 受损单位(个人)应当于火灾扑灭之日起七个工作日内向火灾发生地的县级消防救援机构如实申报火灾直接财产损失, 并附有效证明材料。一个单位(个人)一表。
2. 需要文字说明的事项可附页载明。

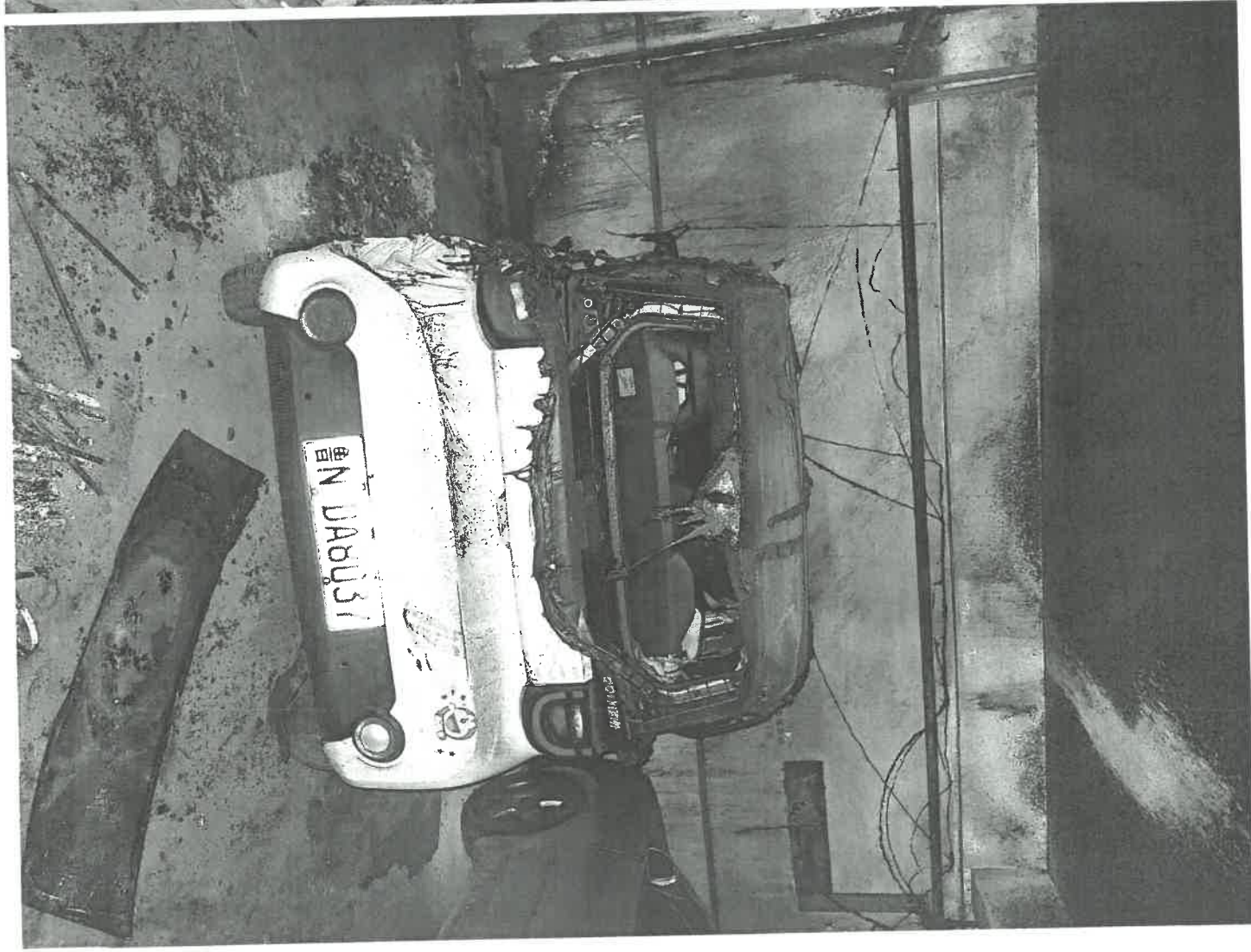
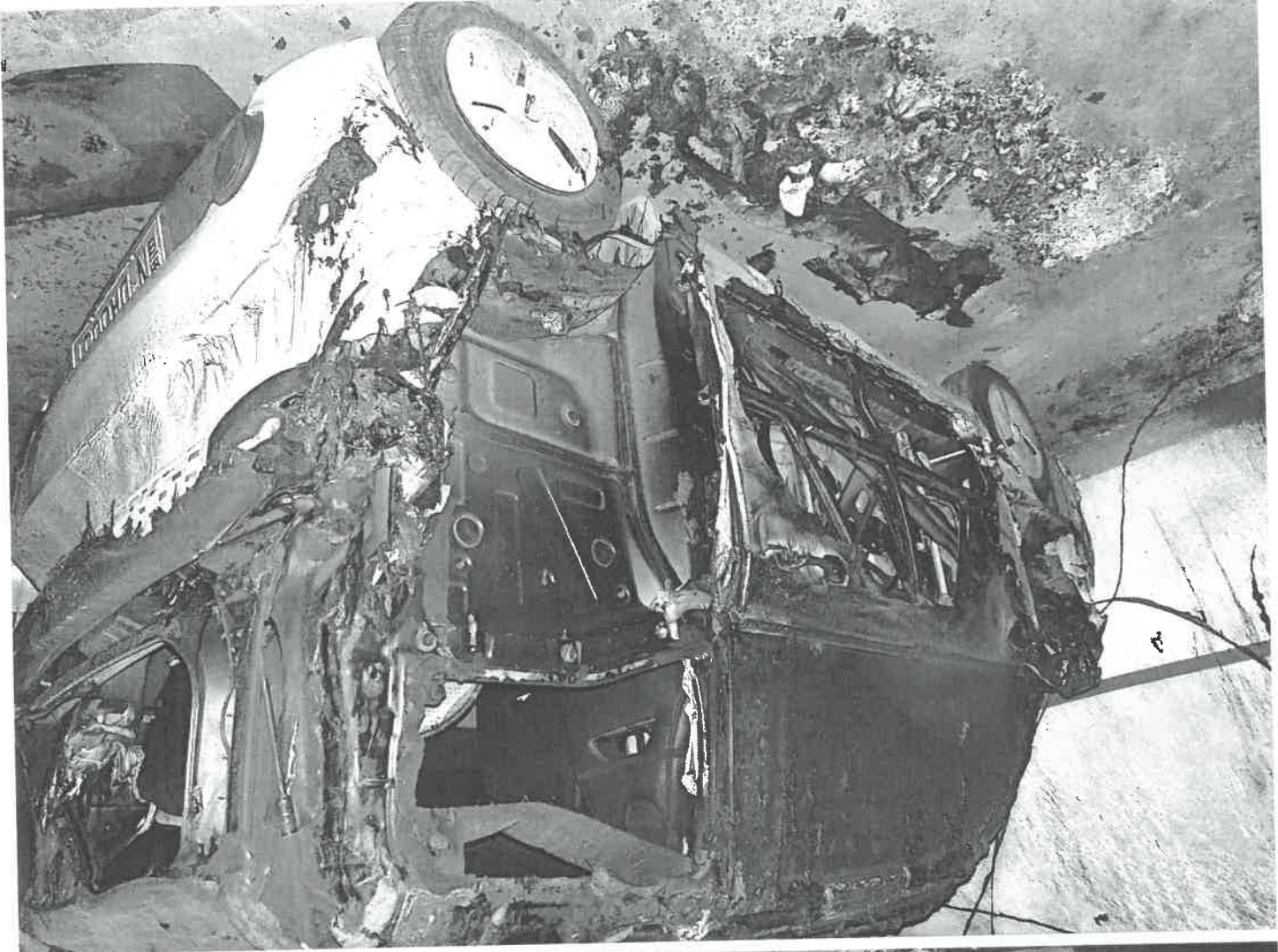

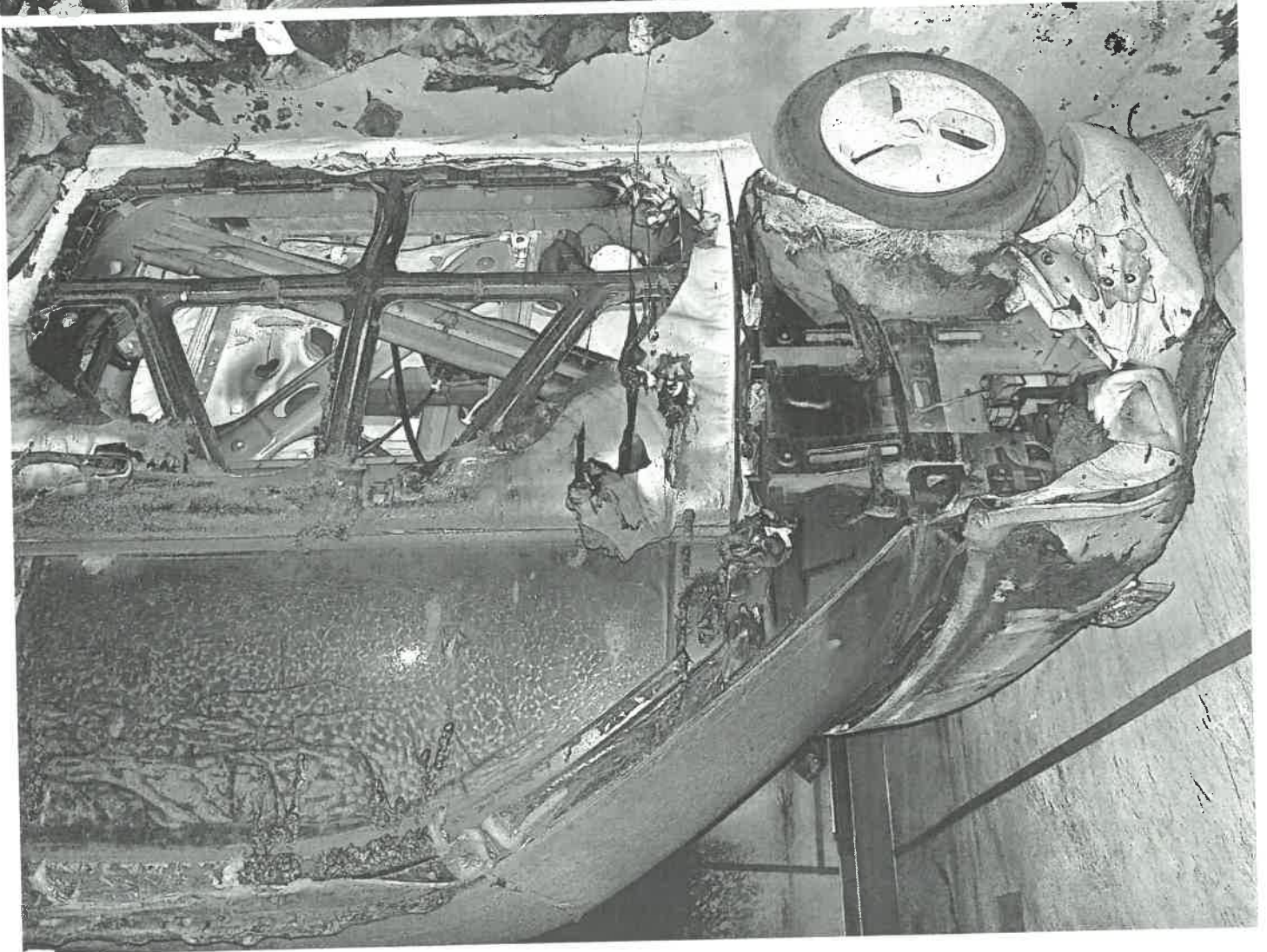

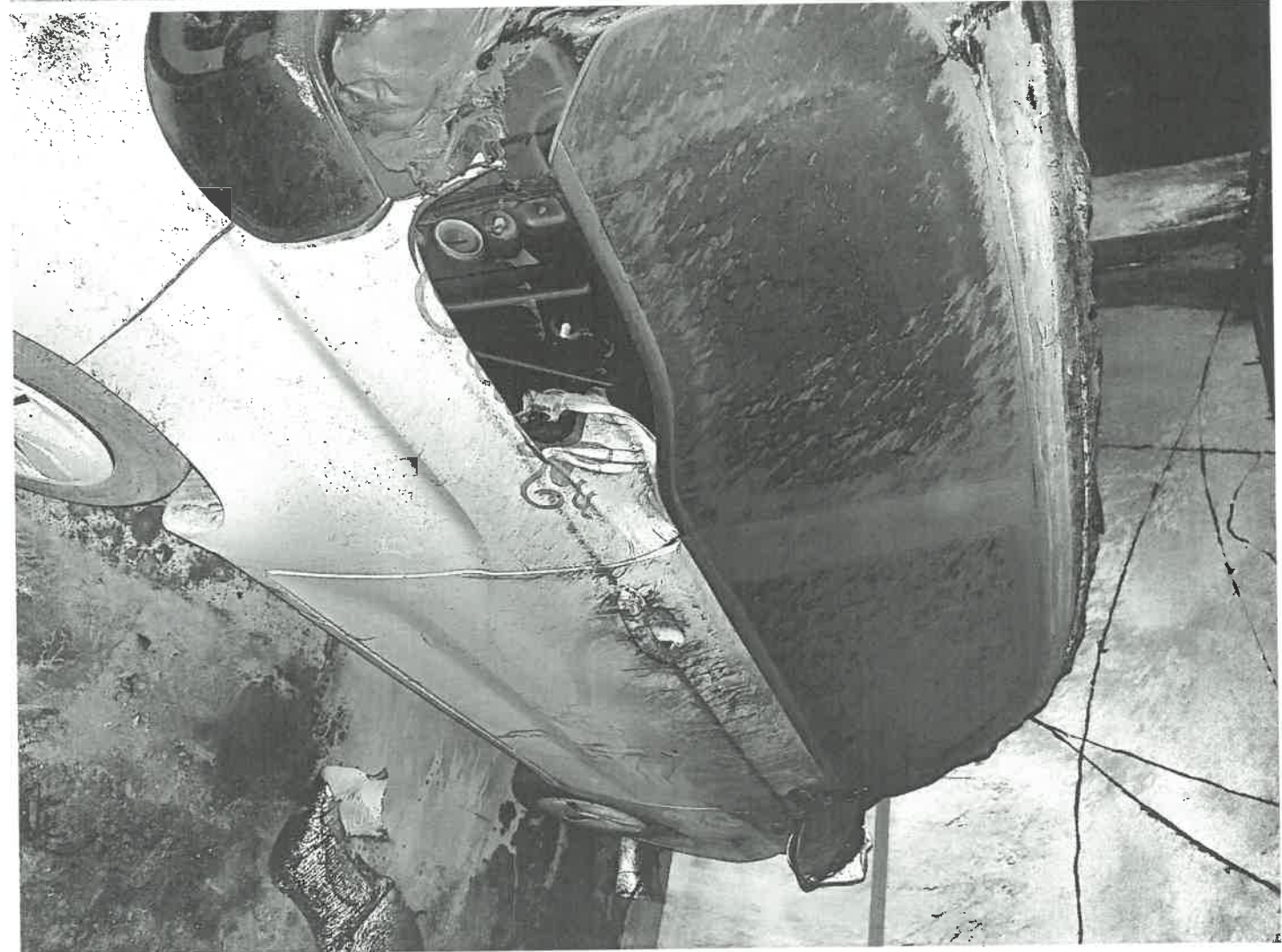
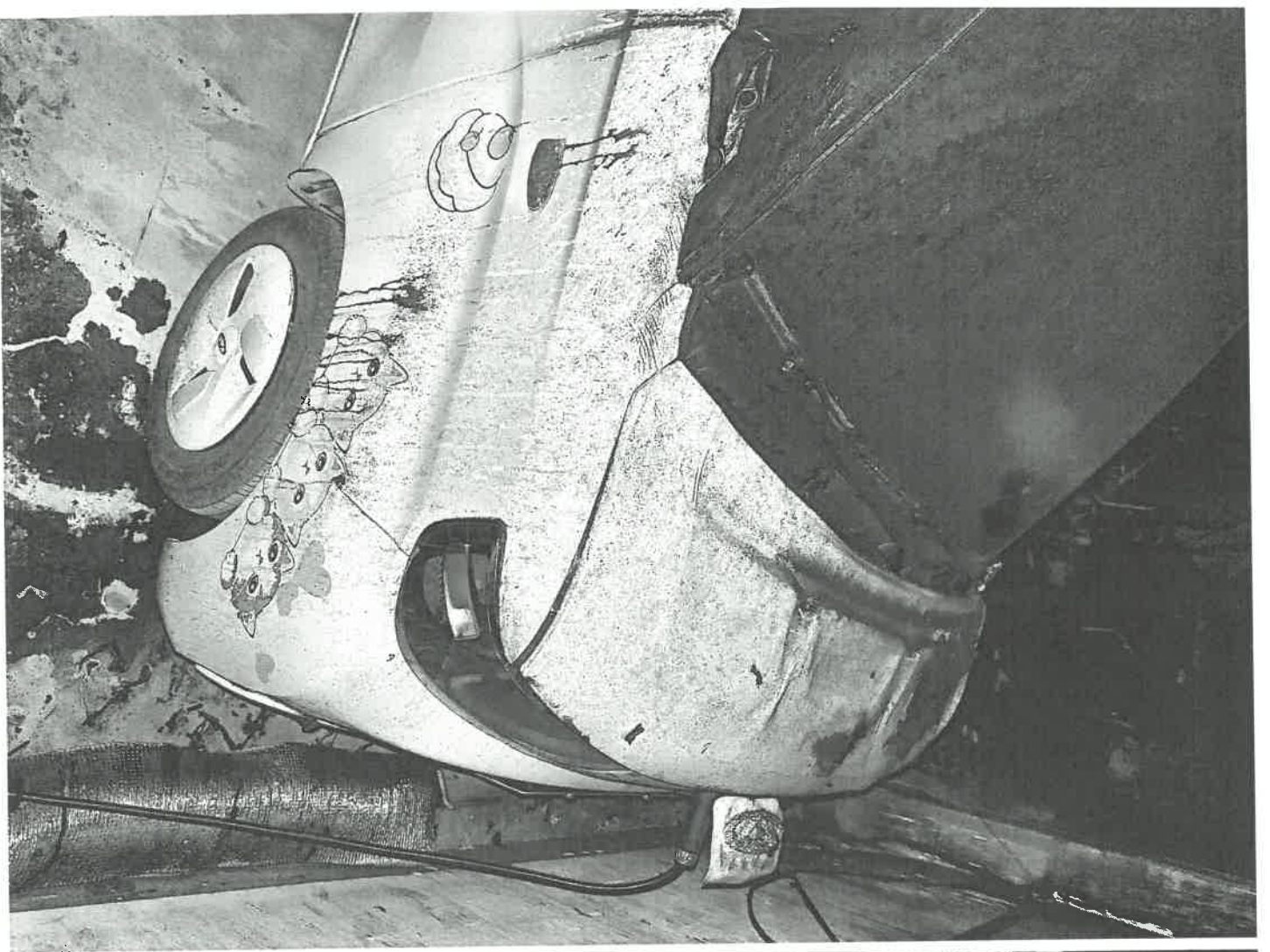



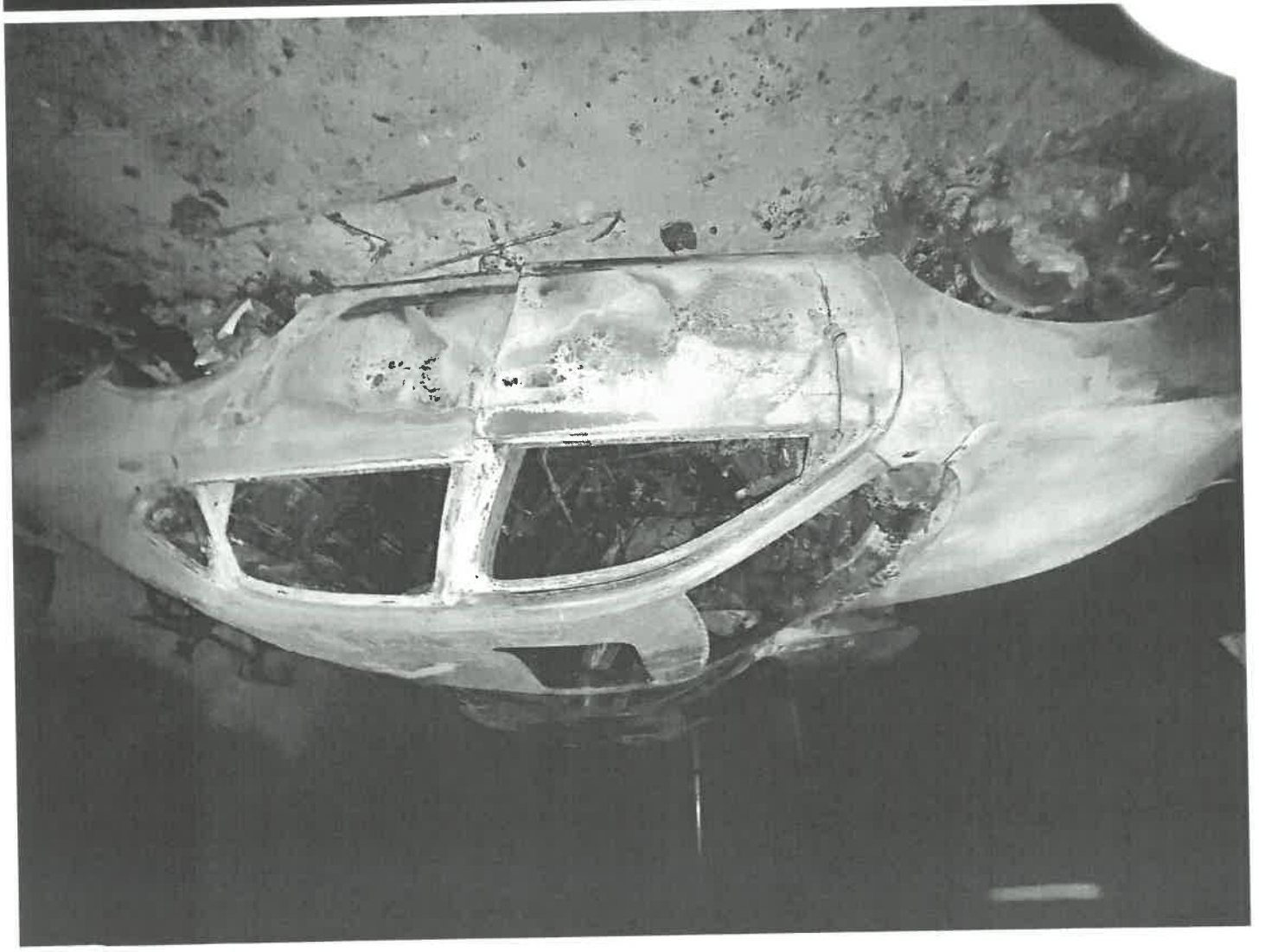

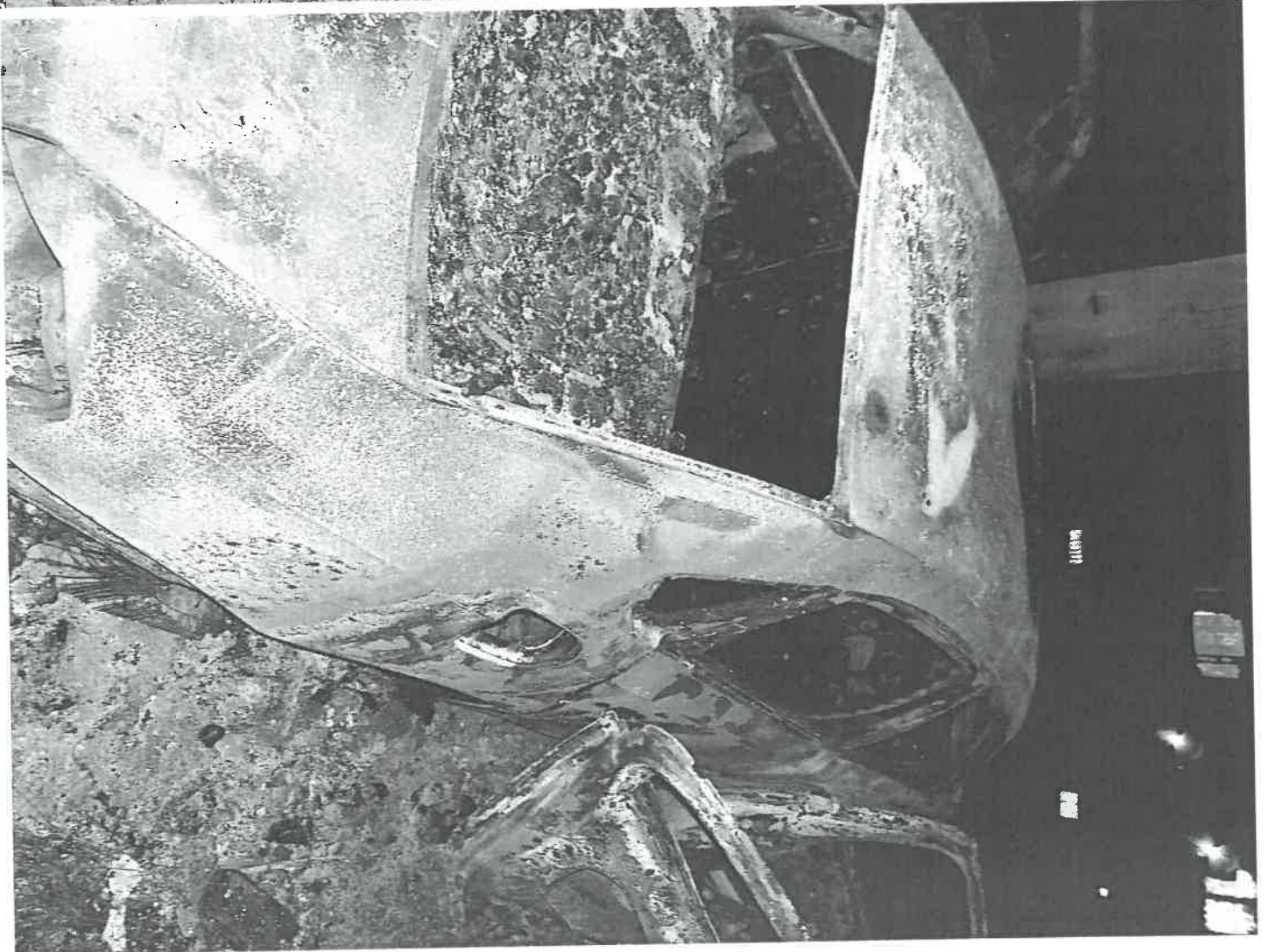

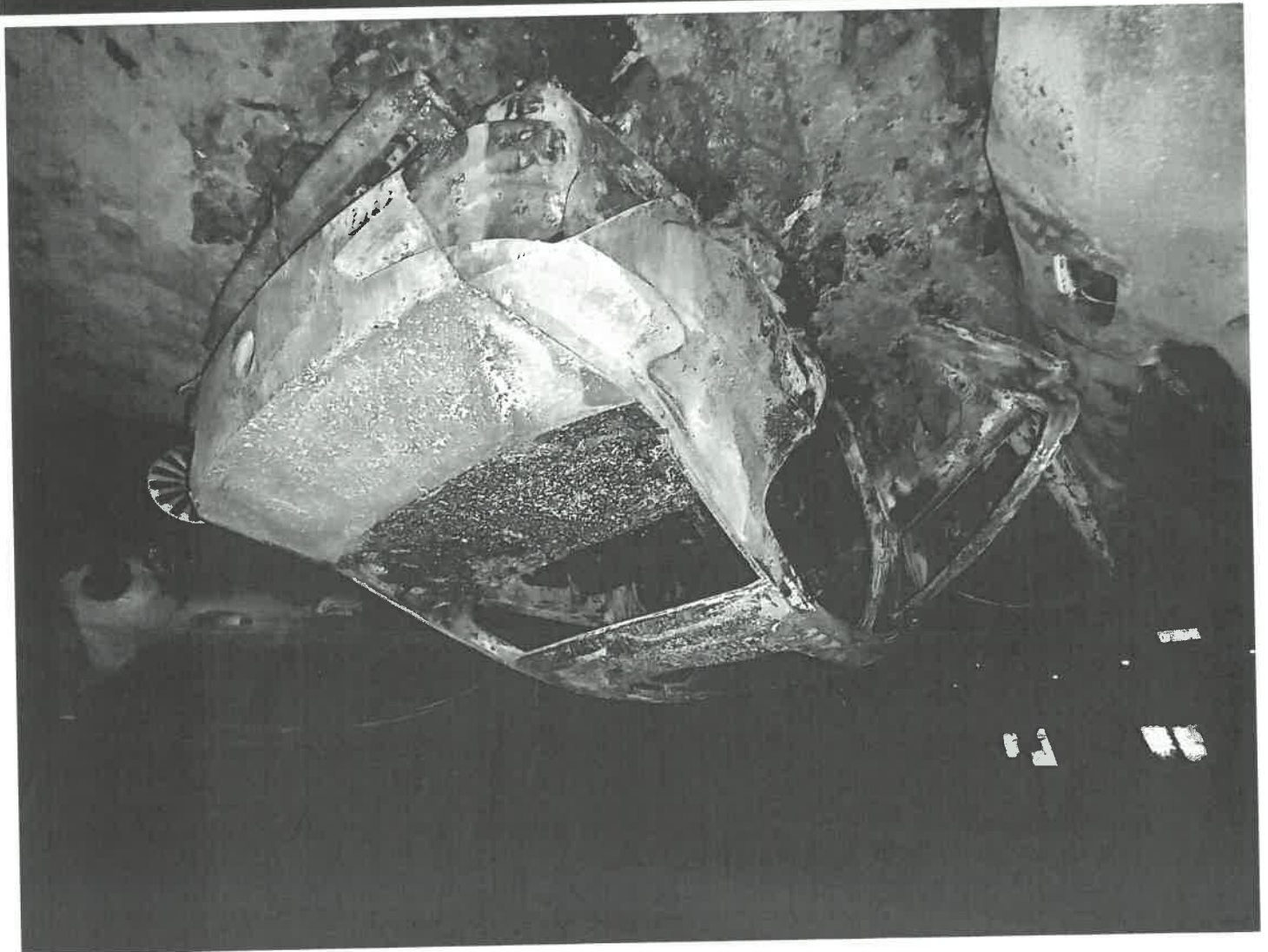

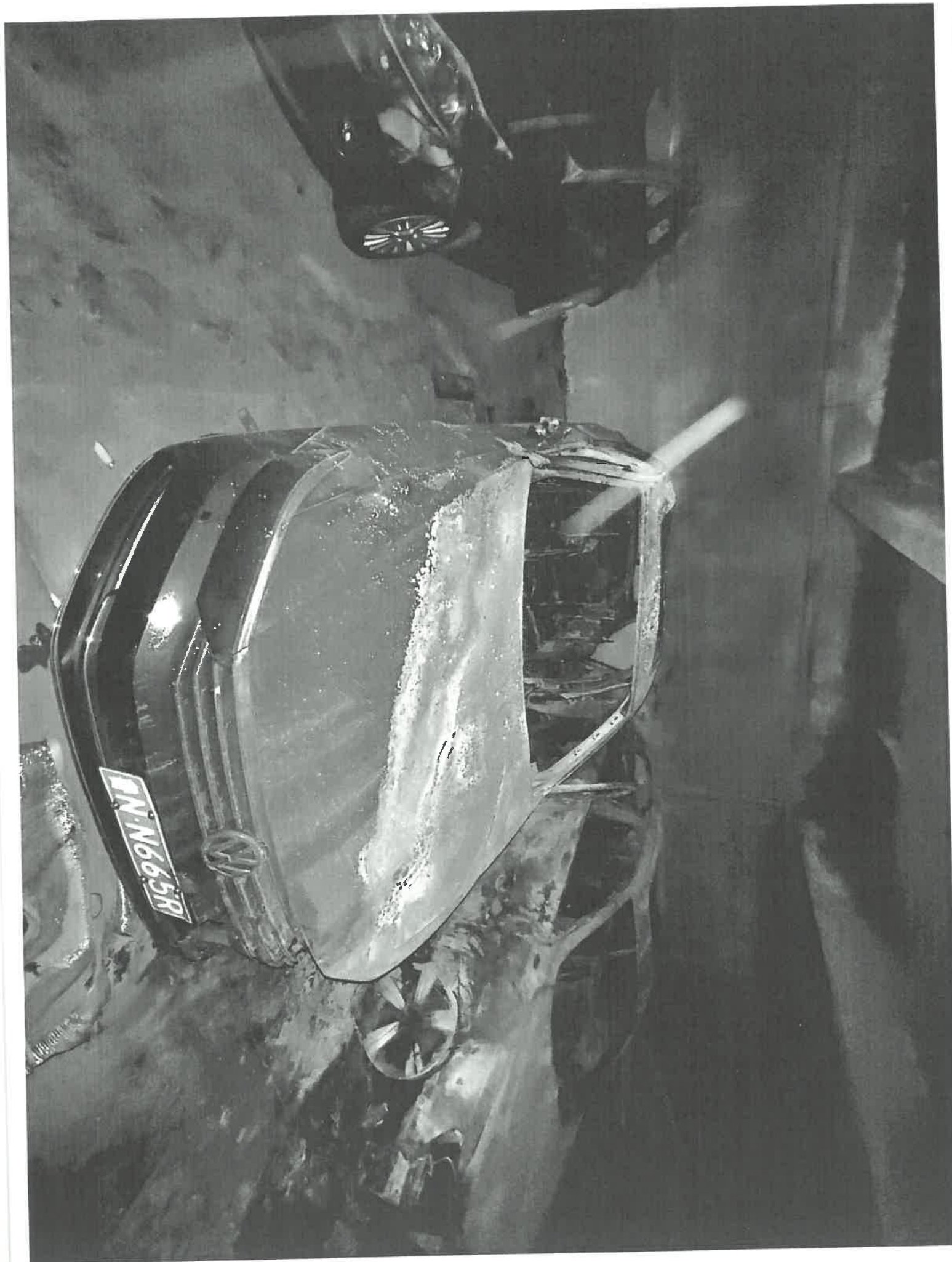



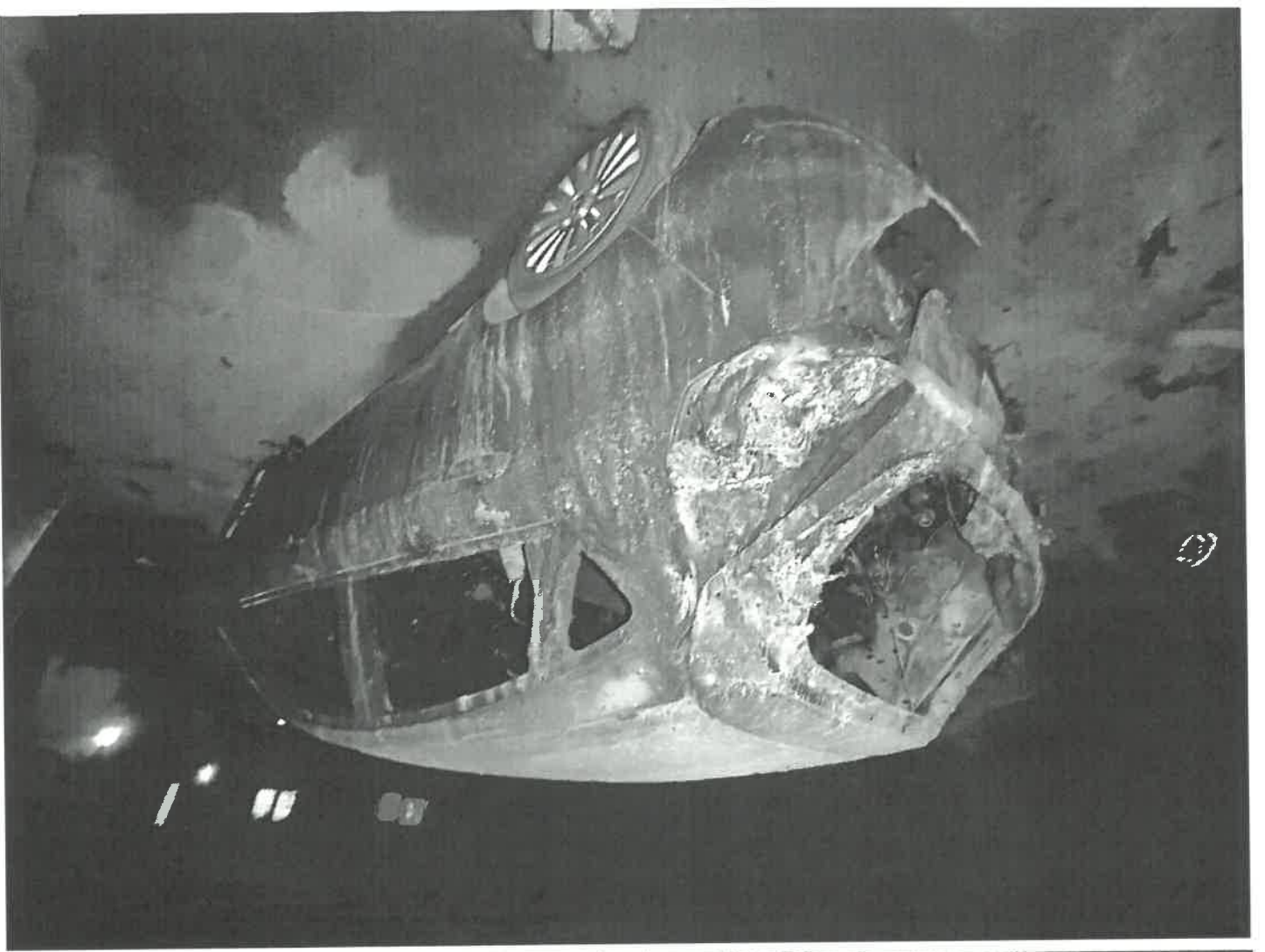

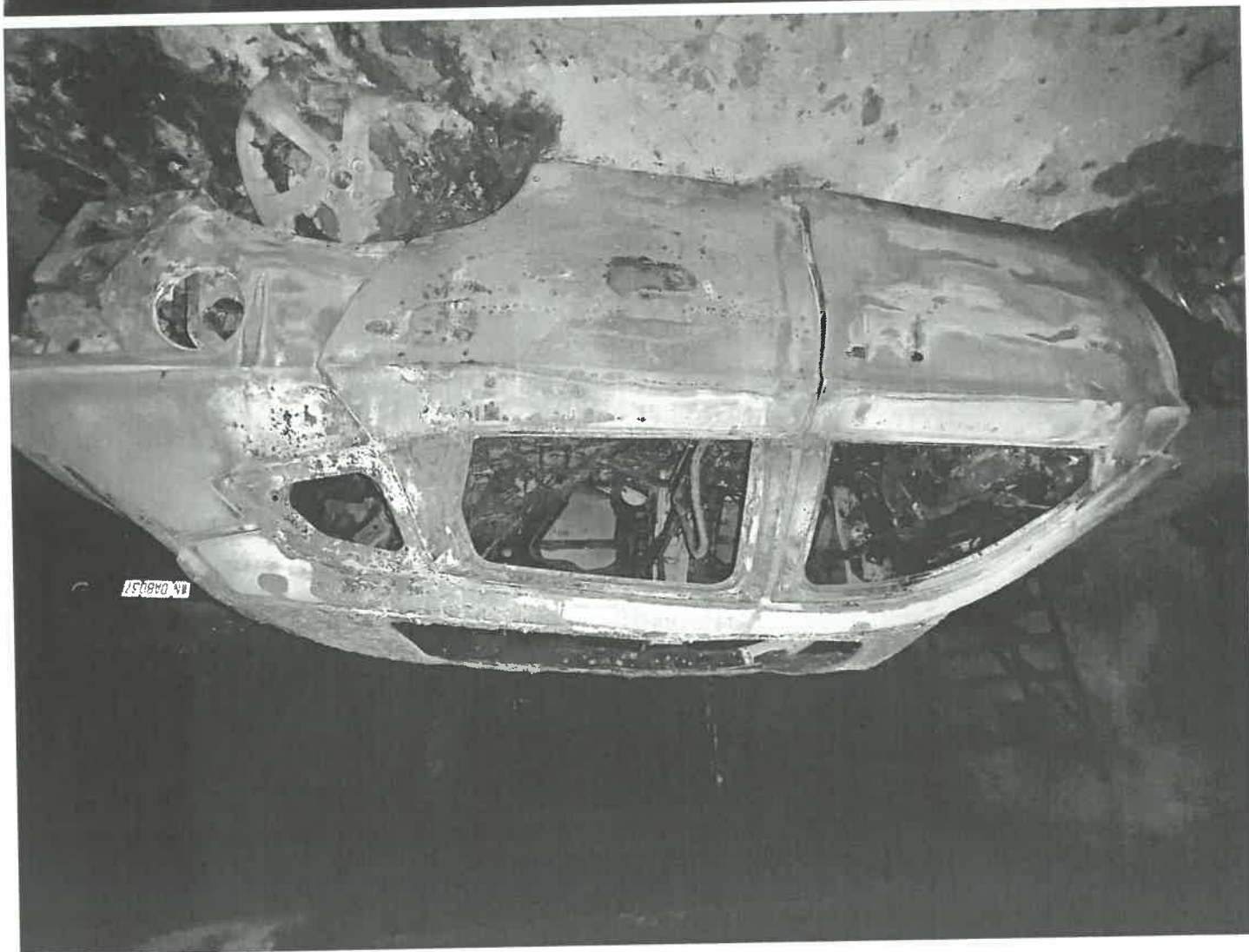
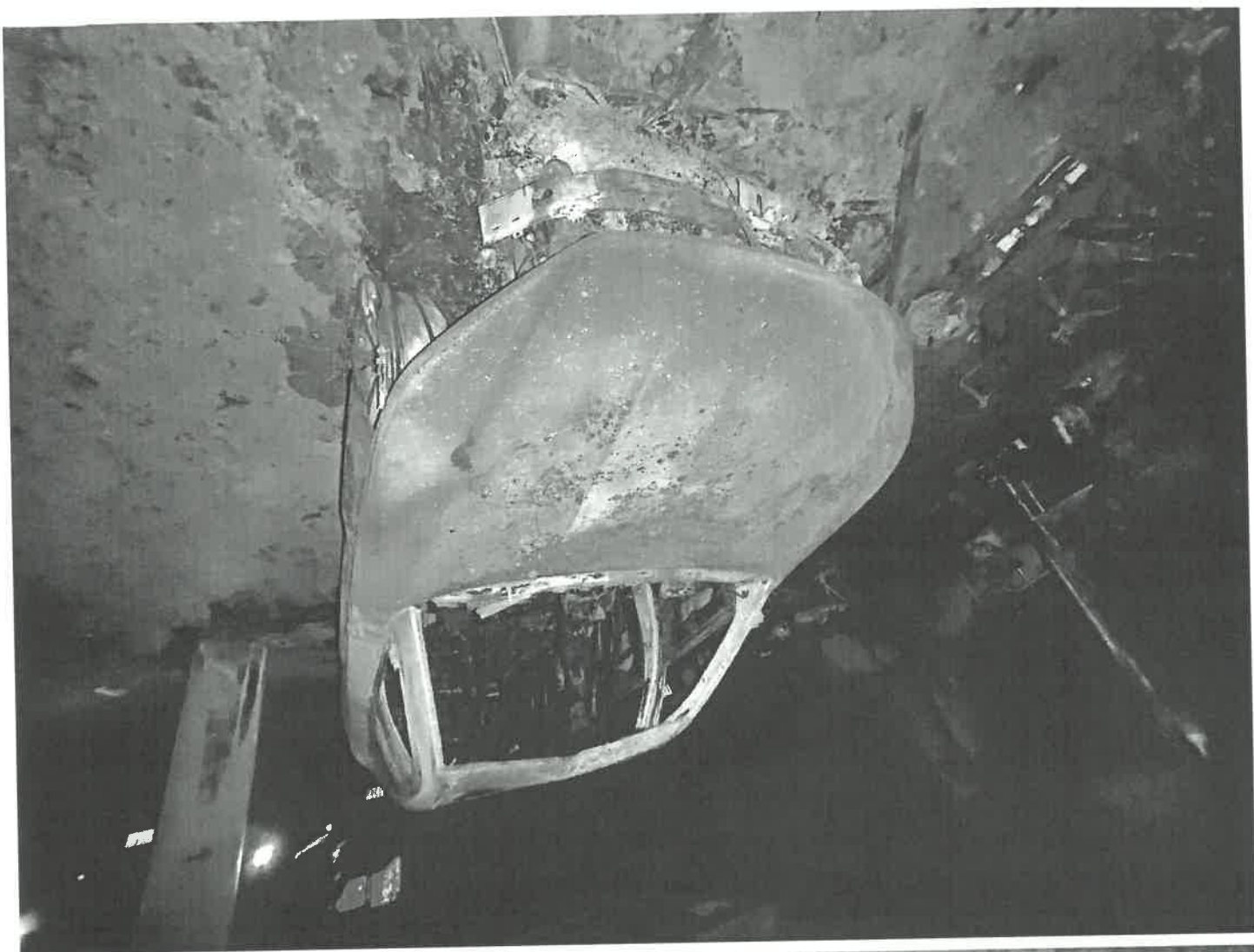



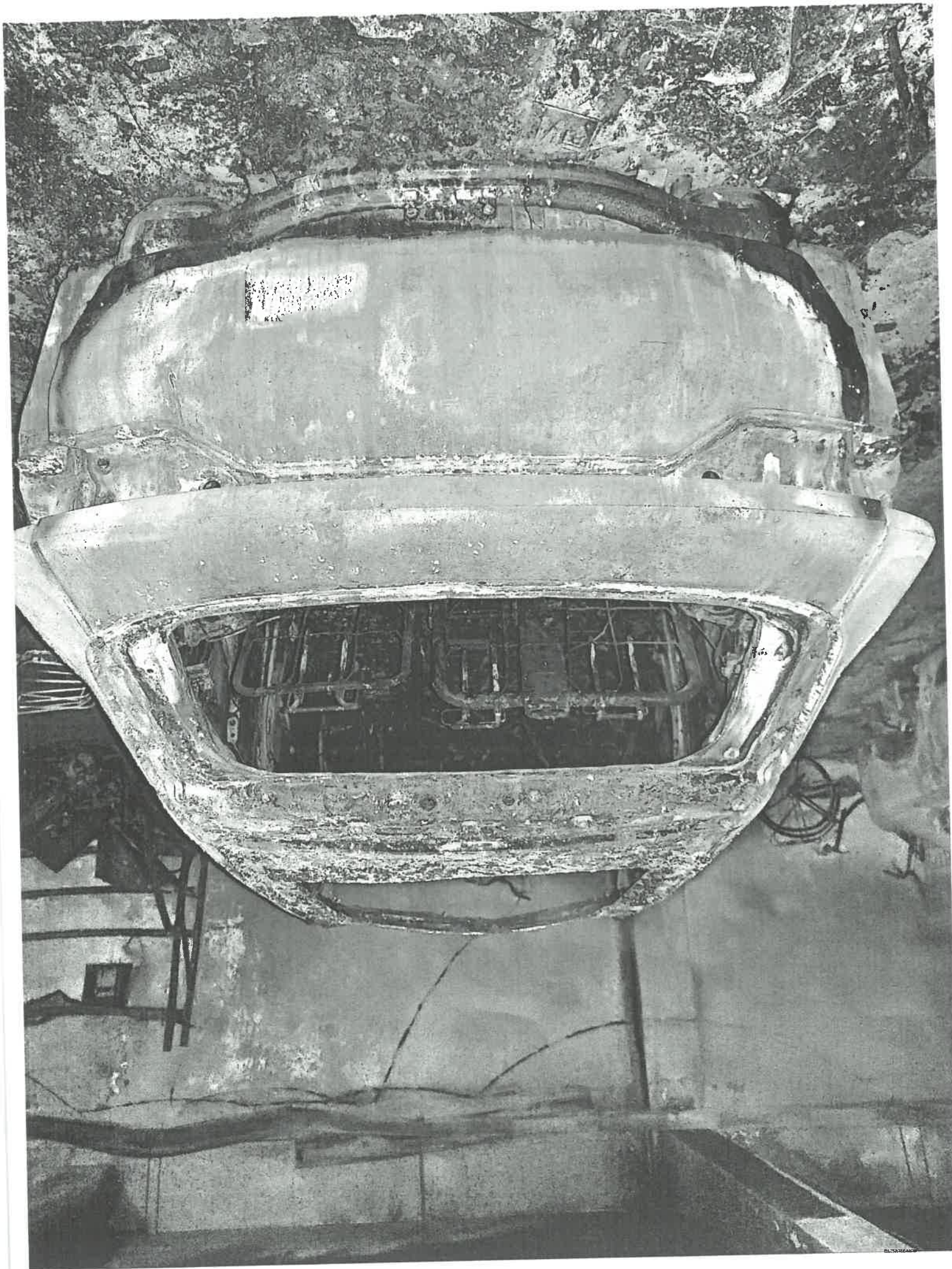

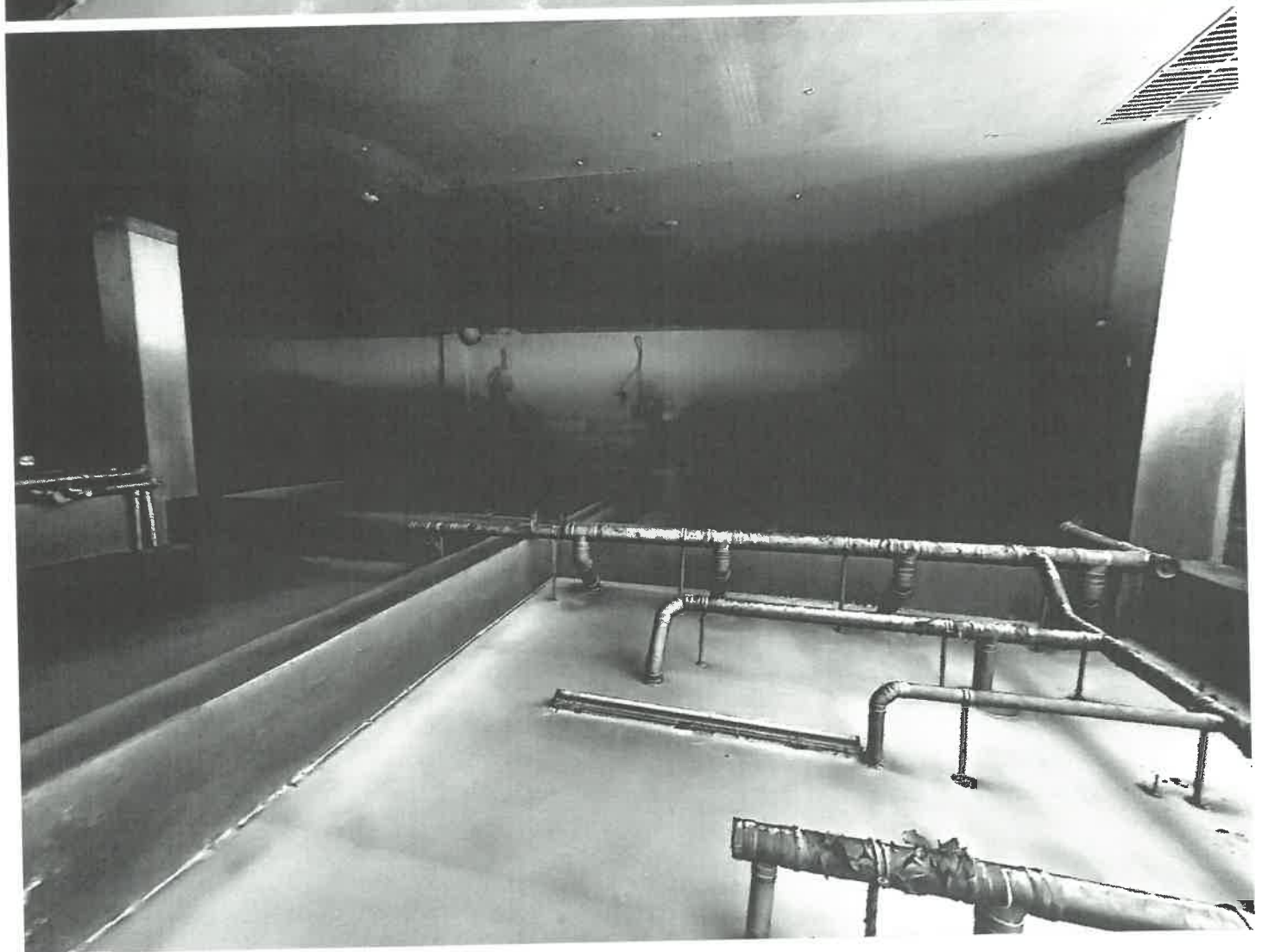
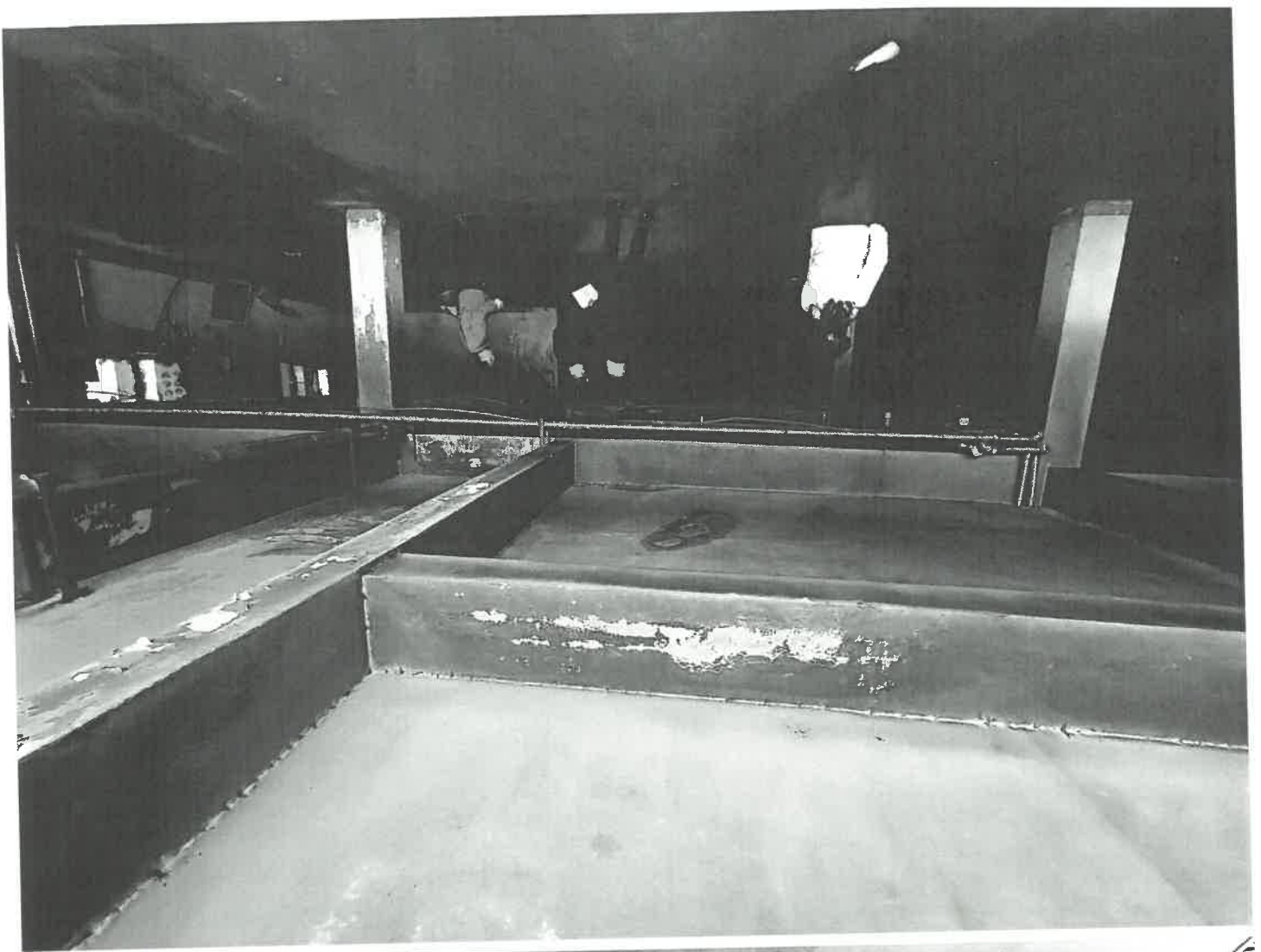

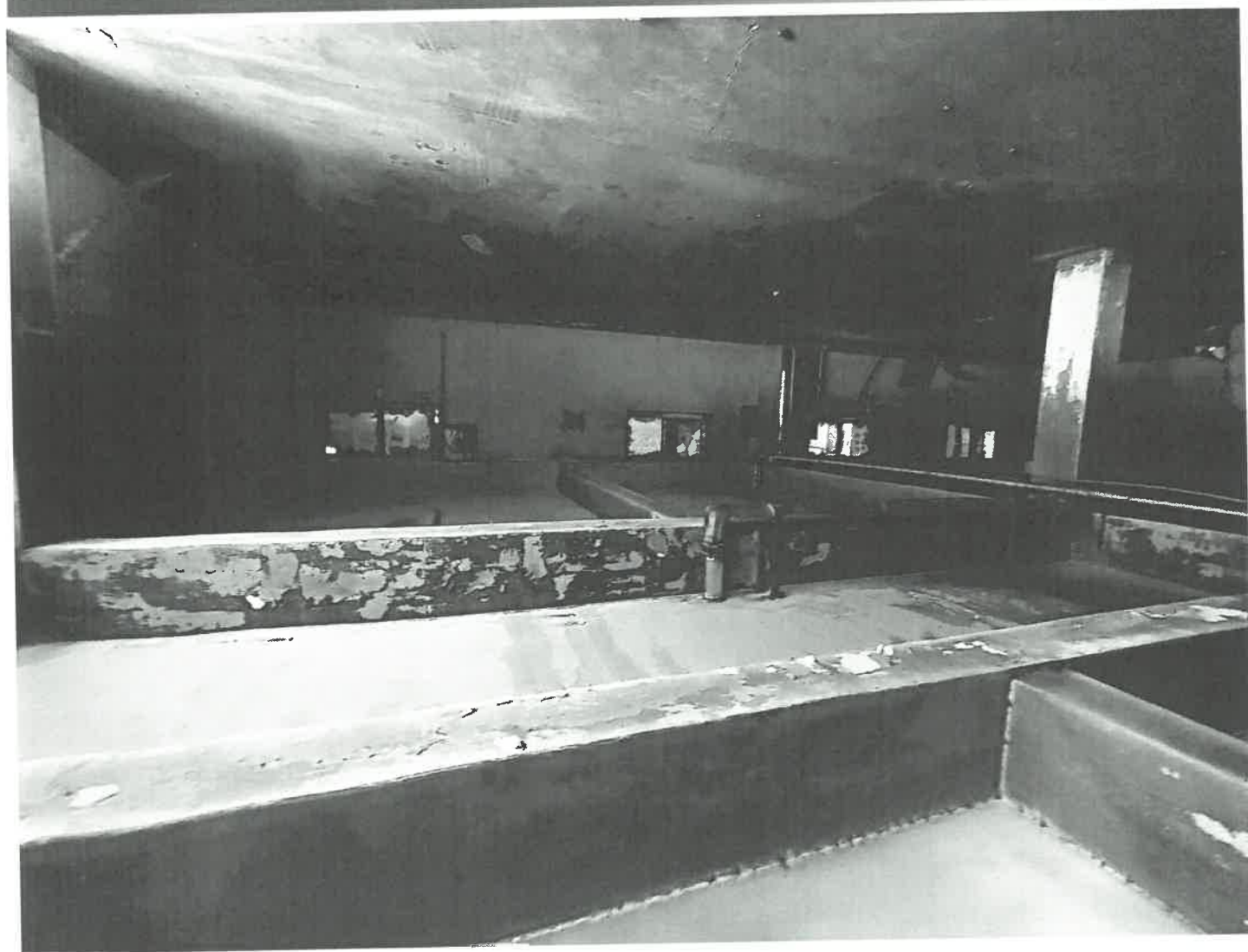
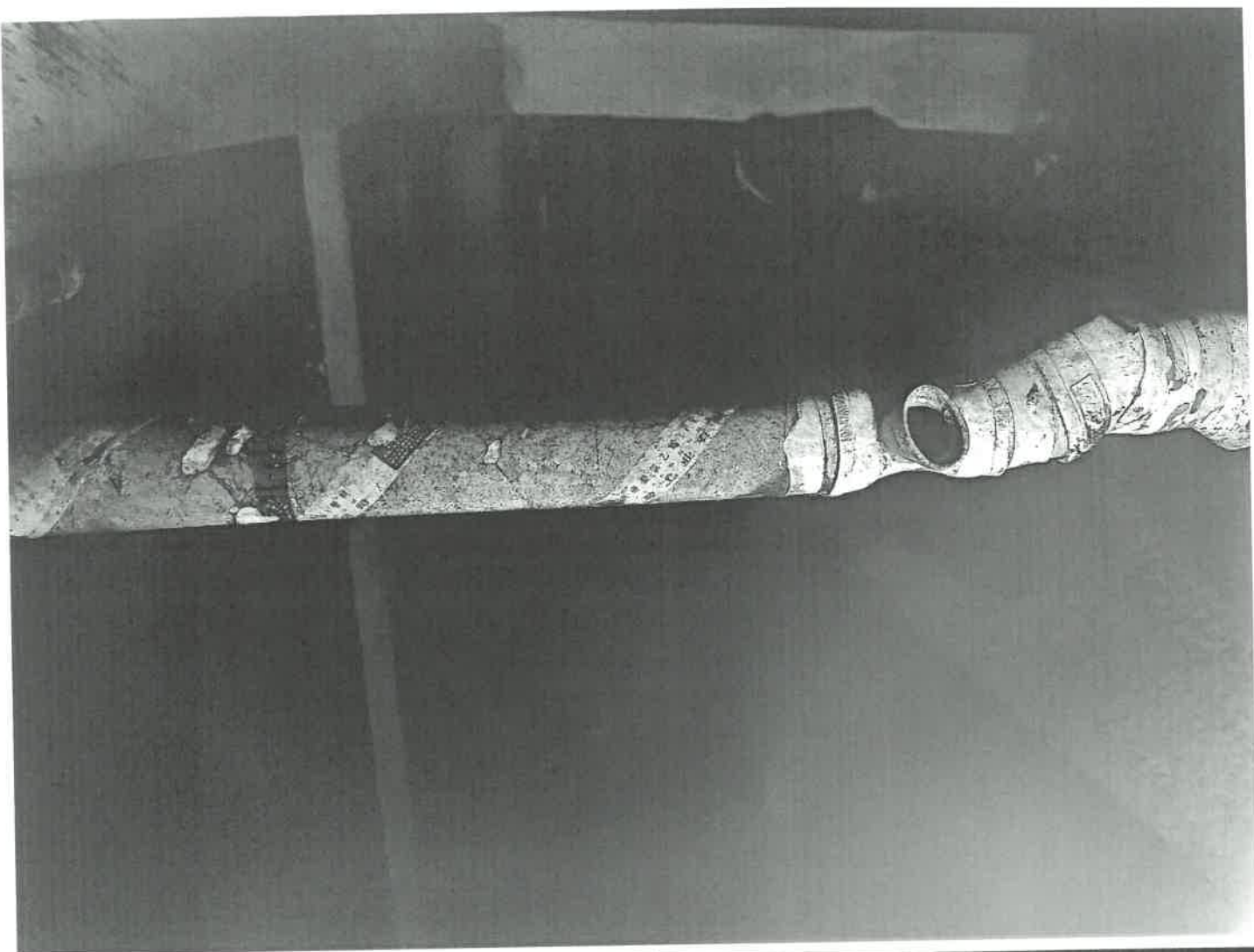

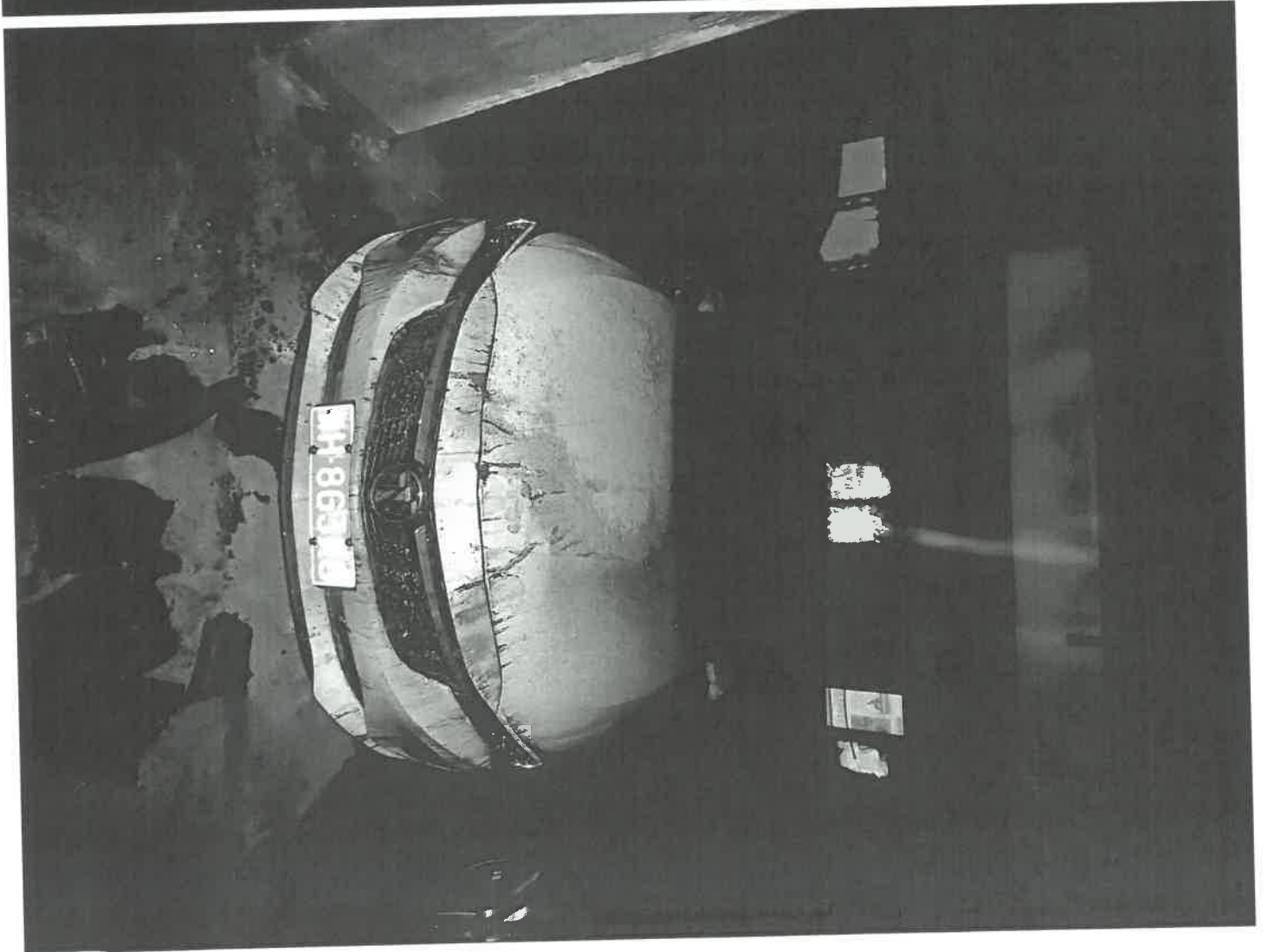

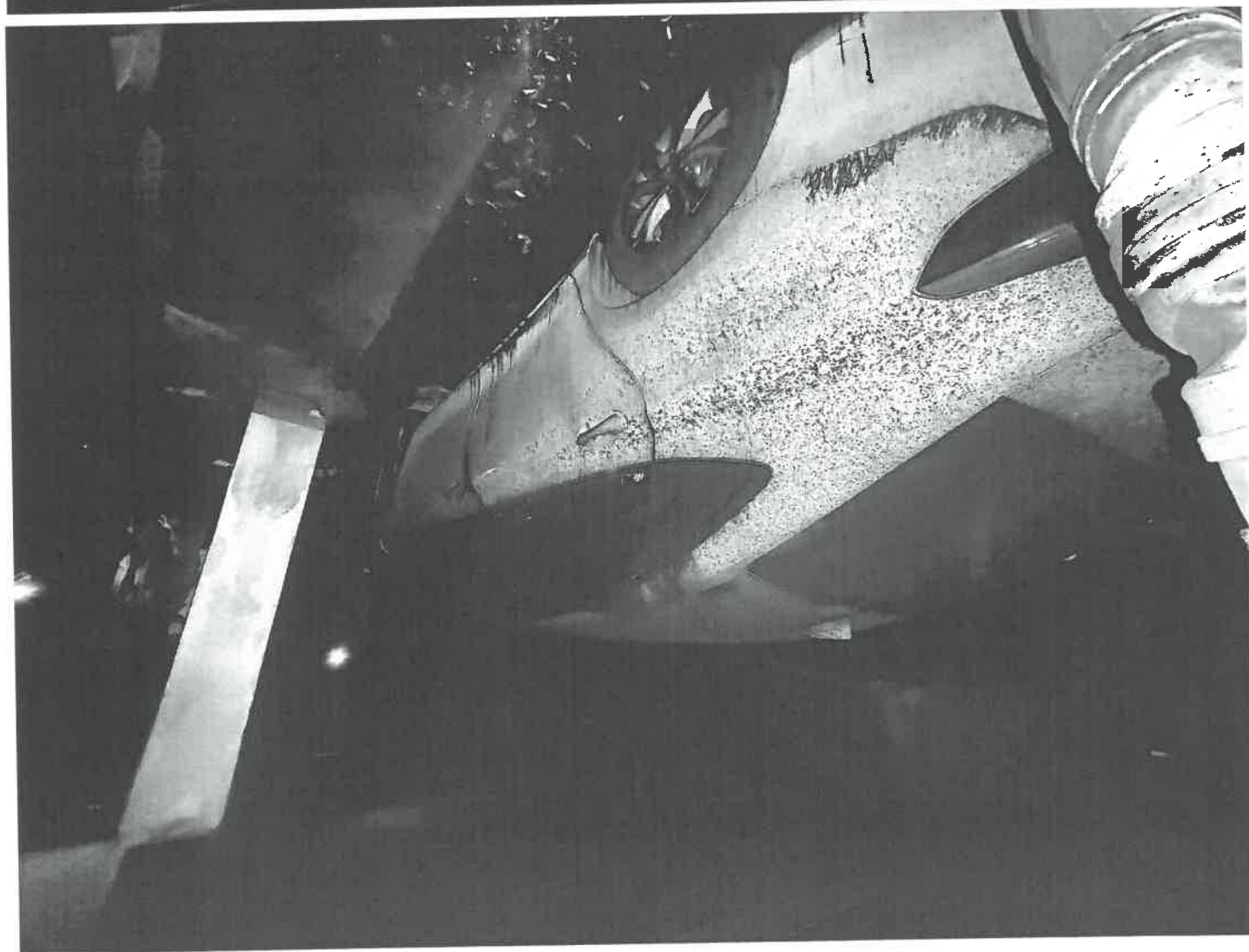
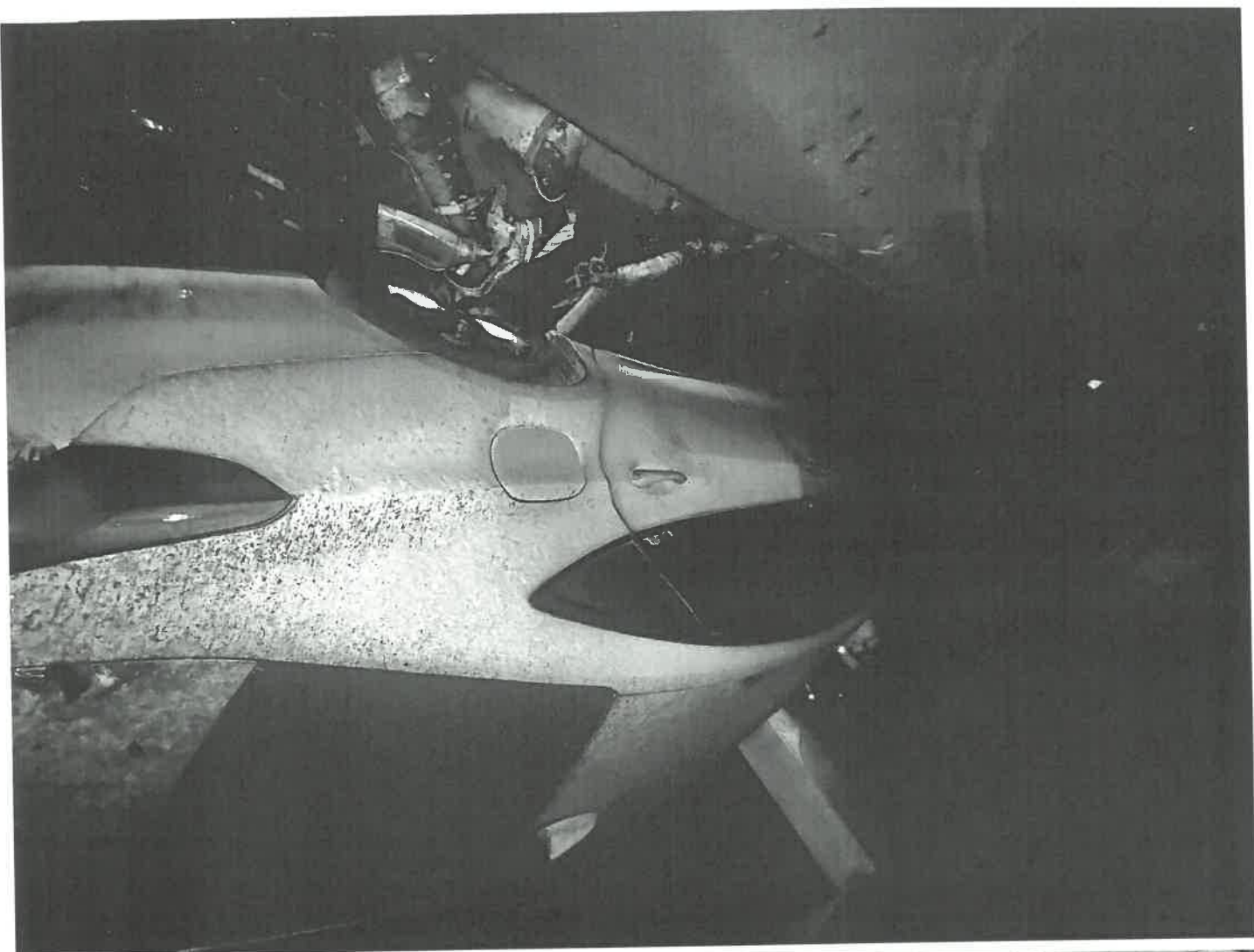

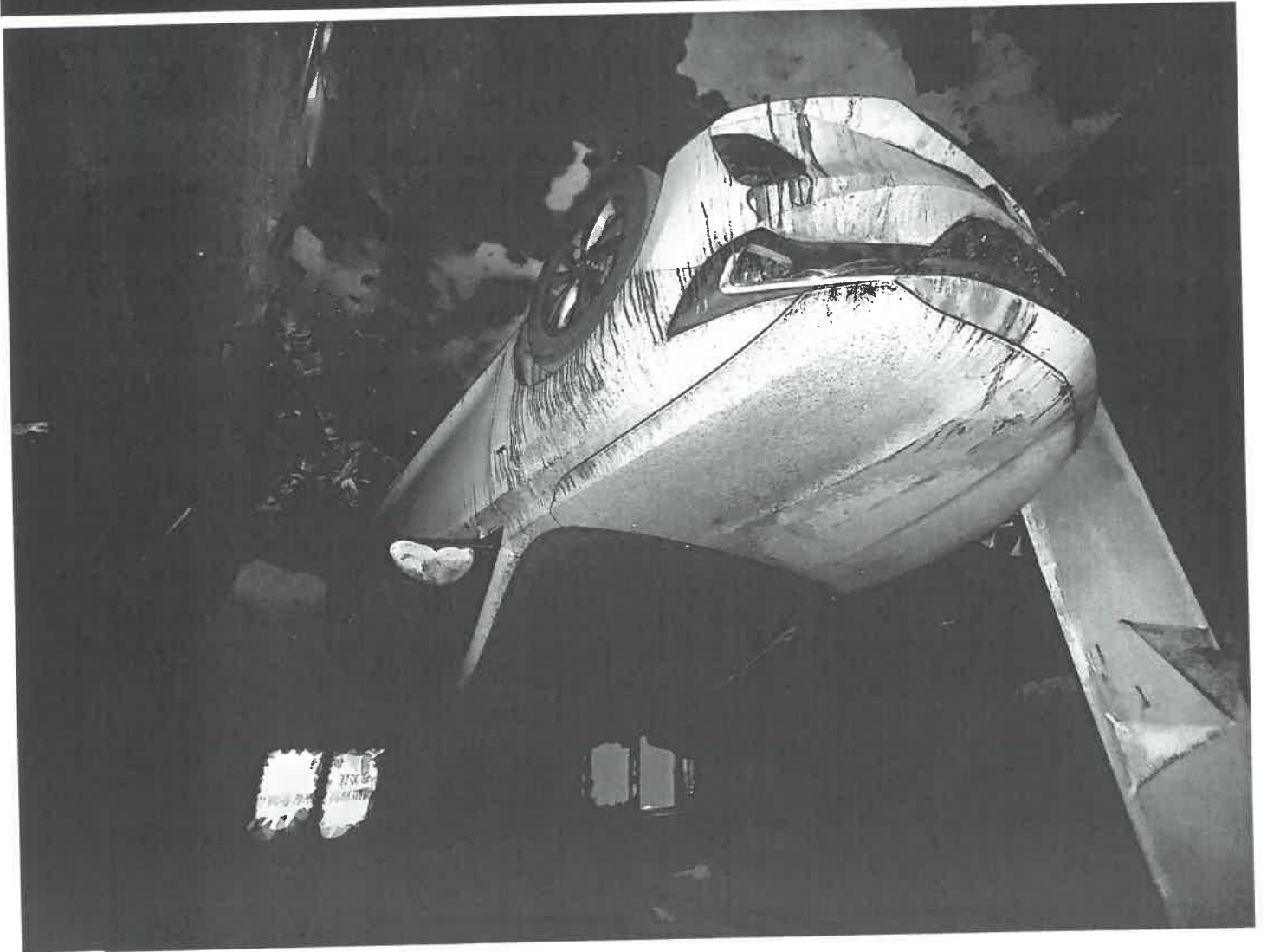
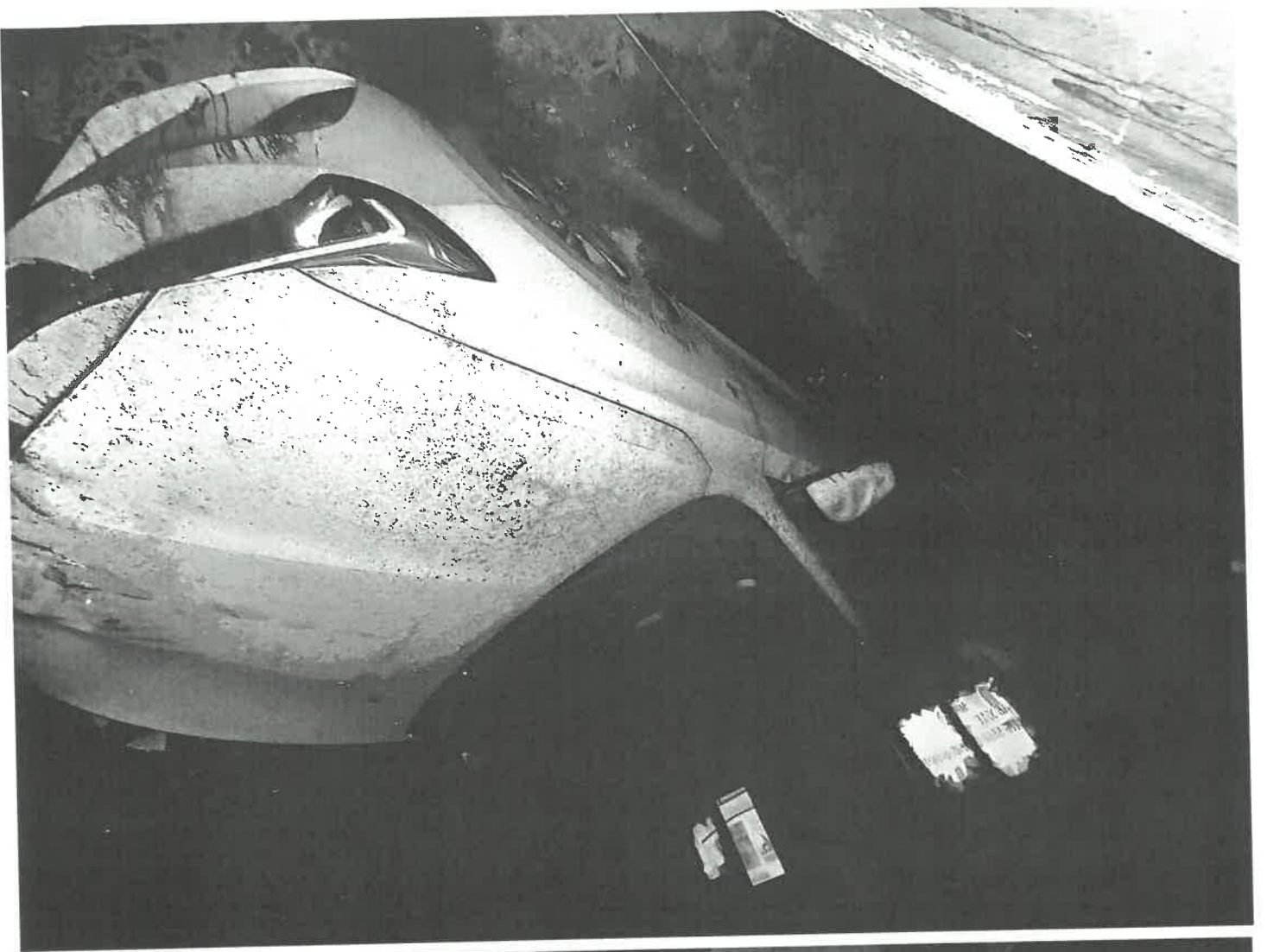

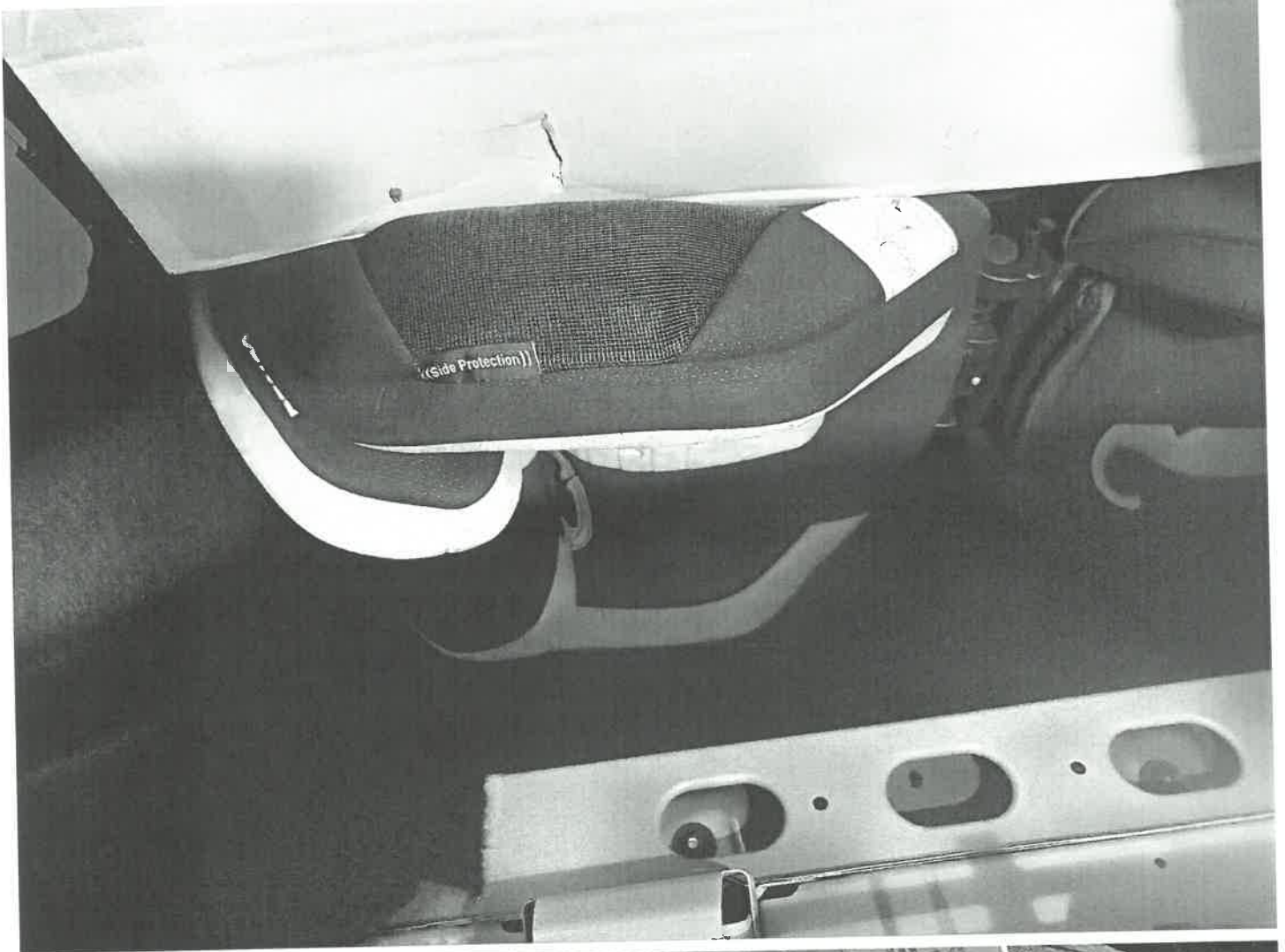



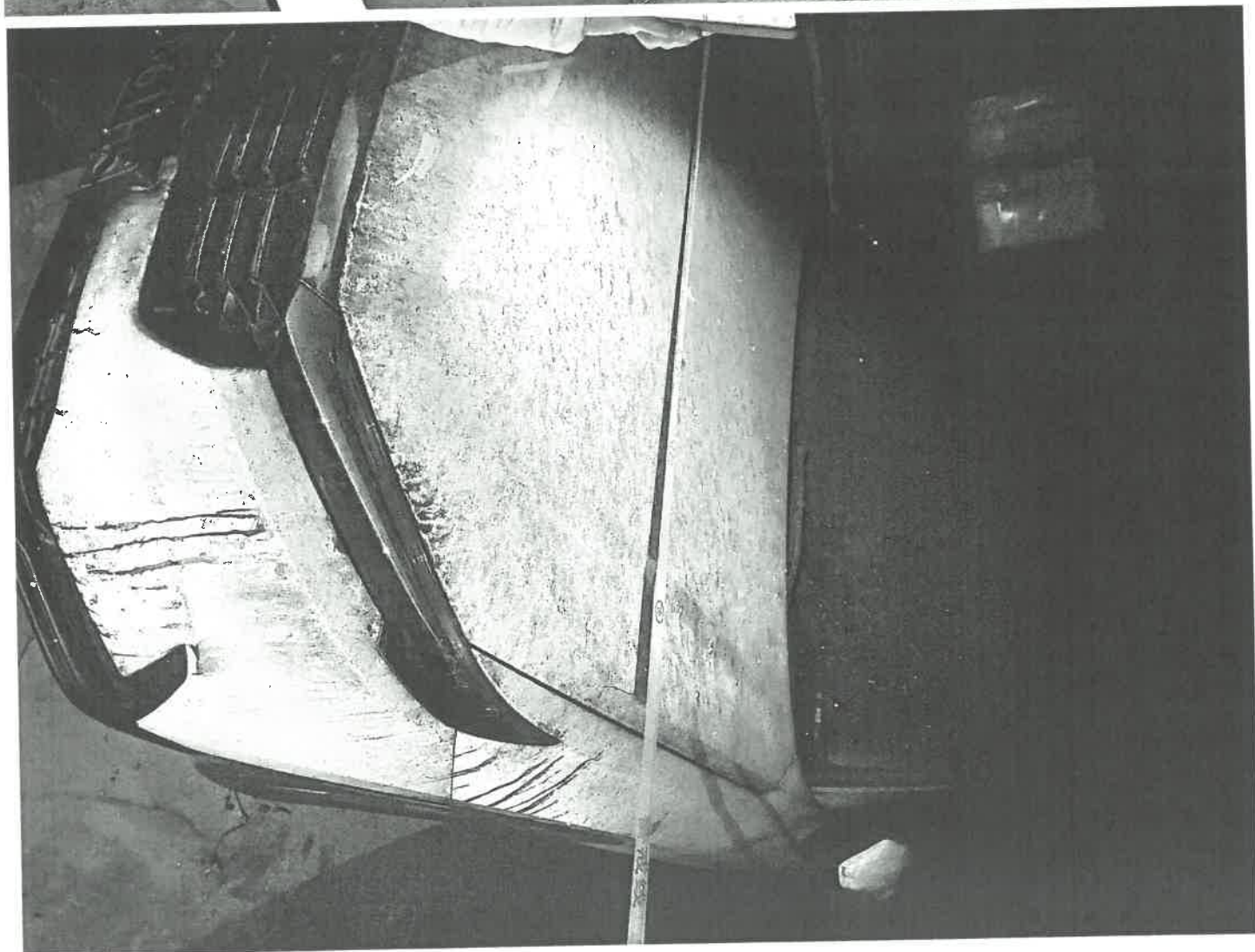
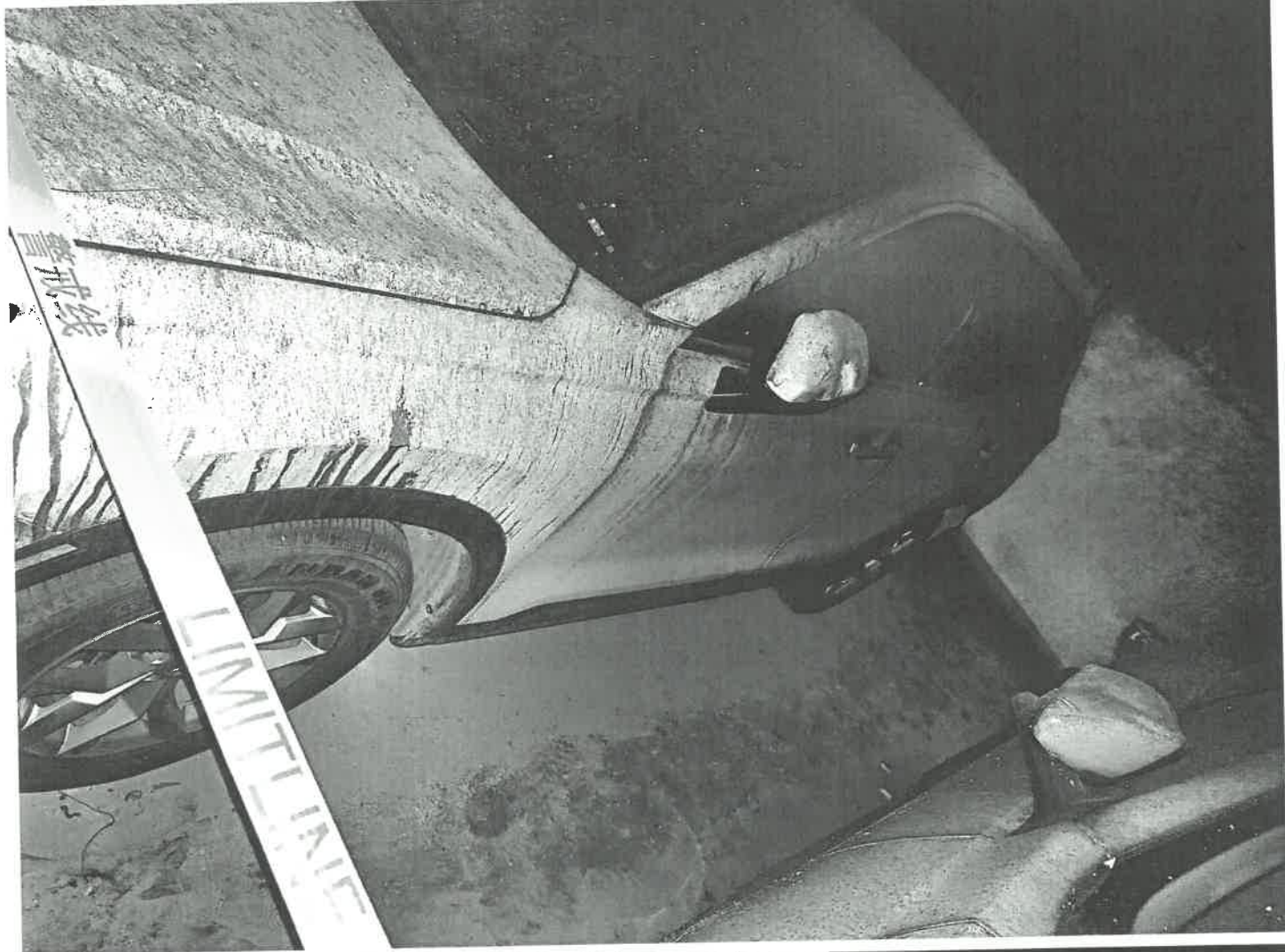



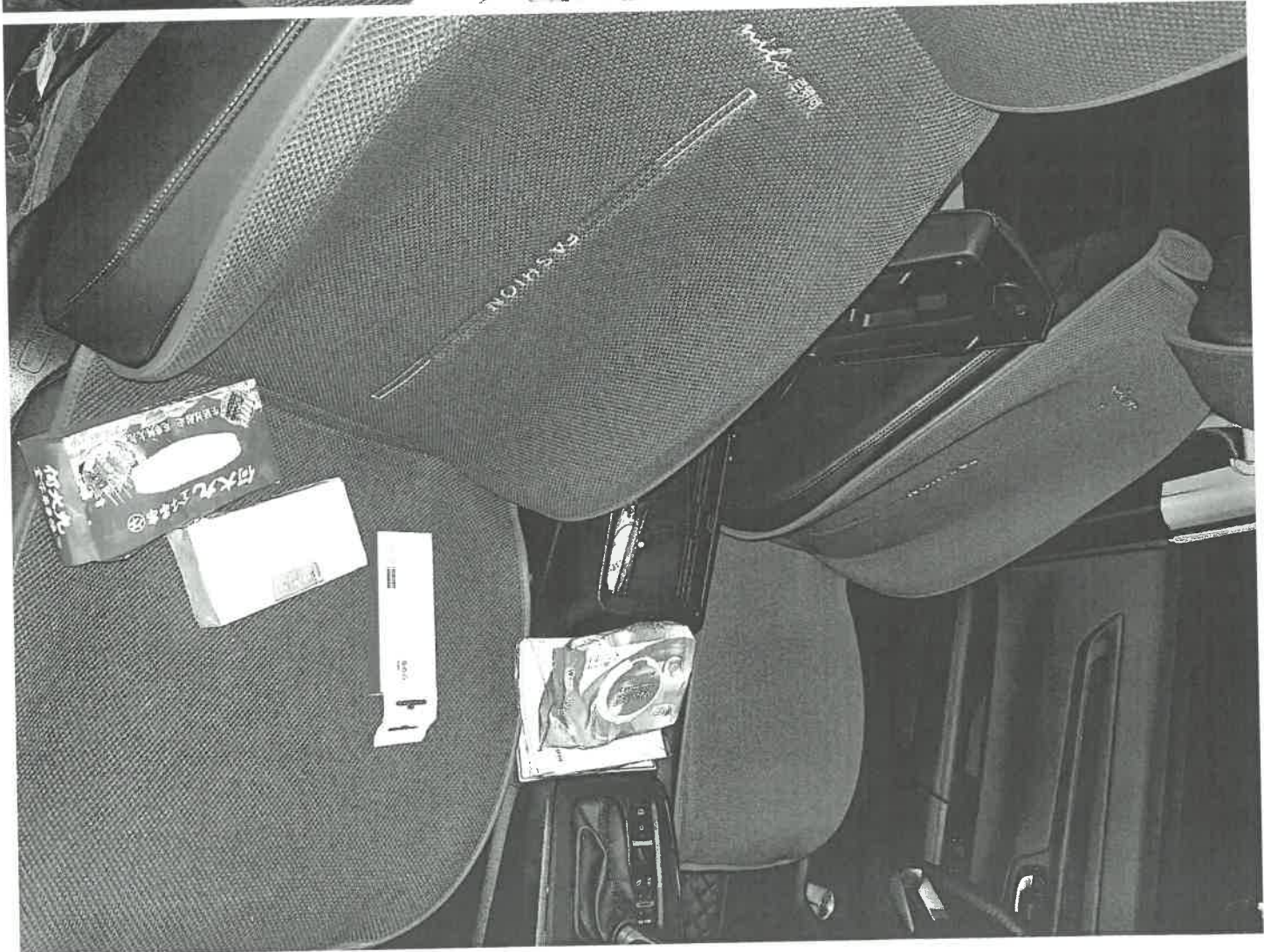
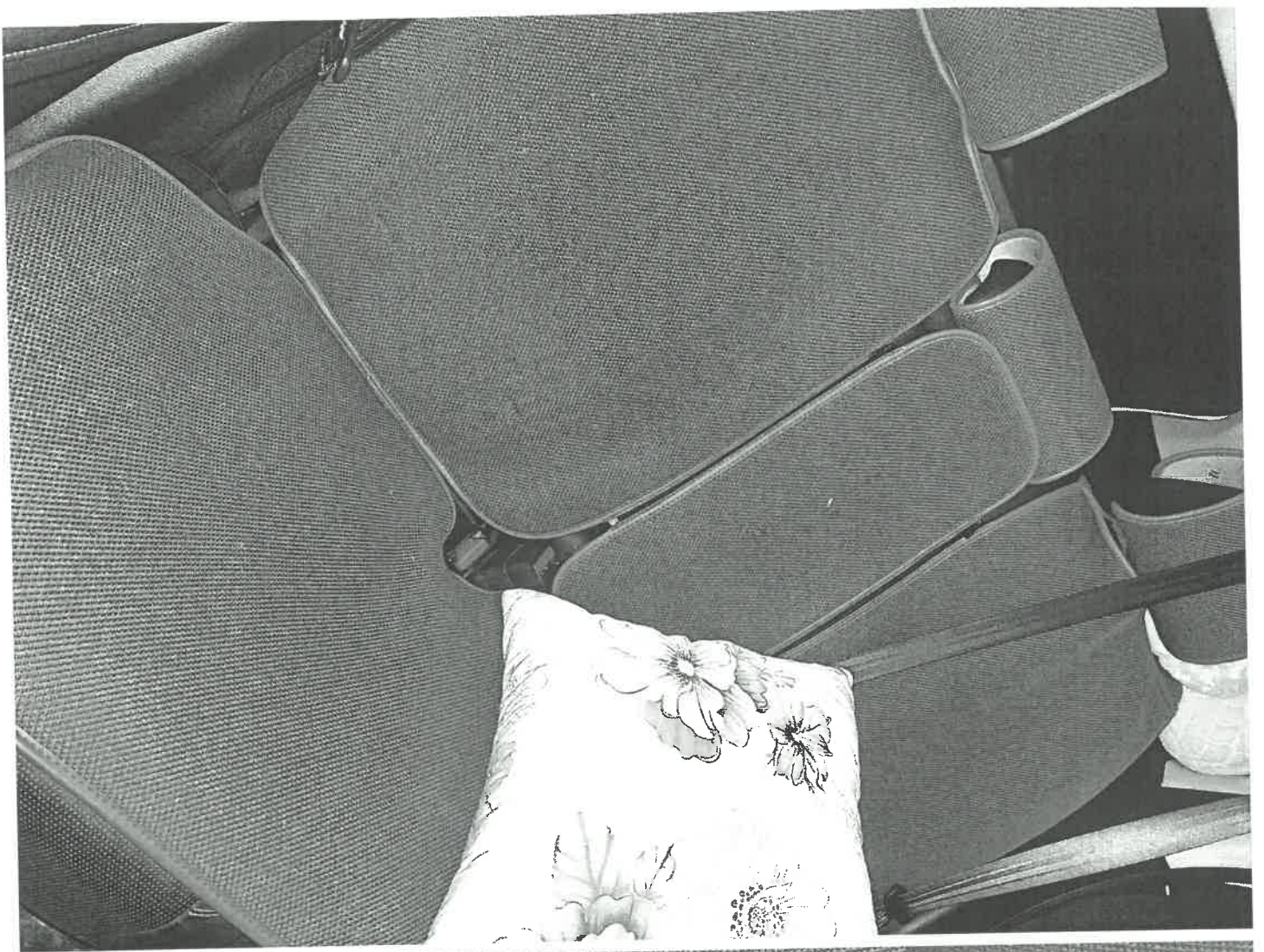

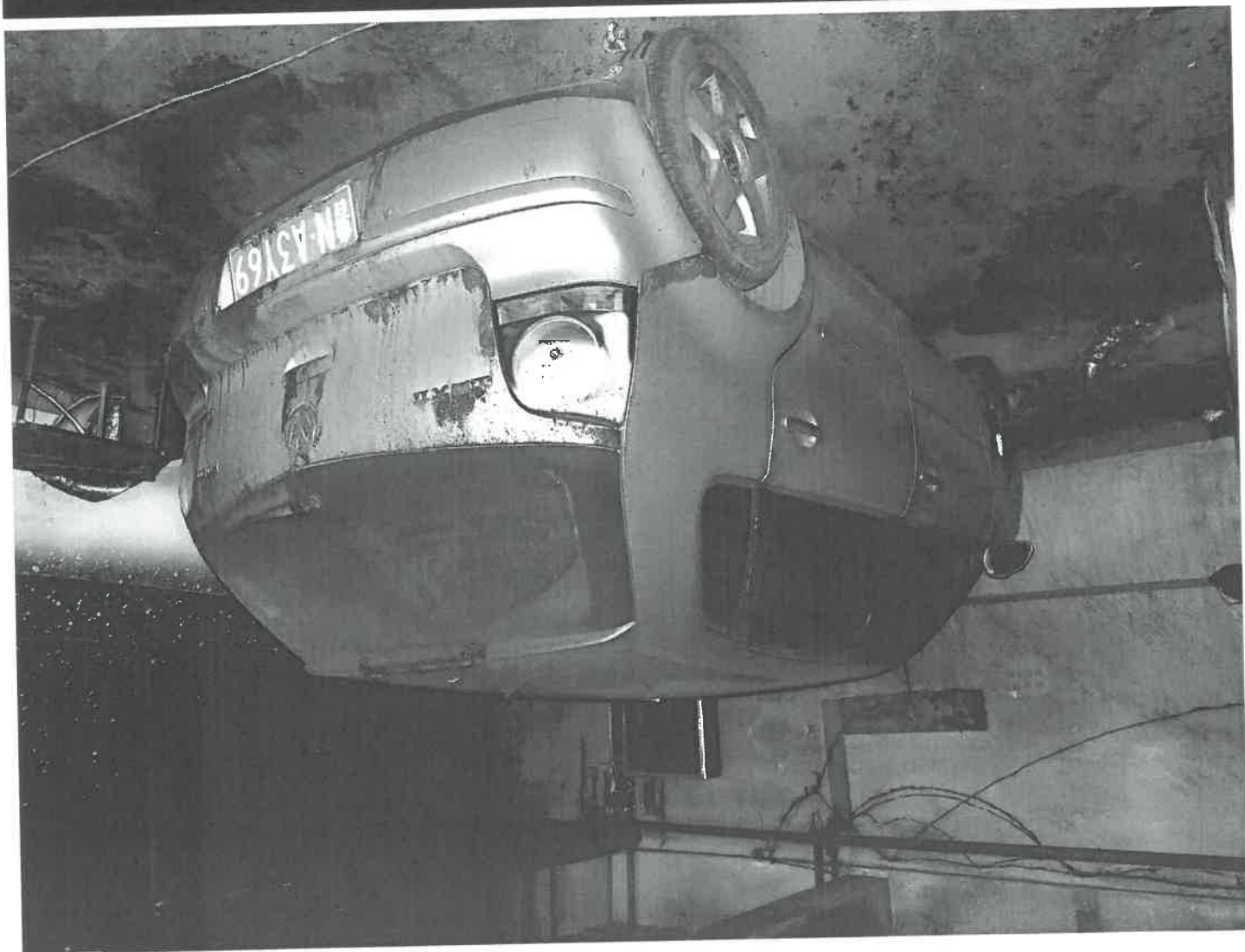

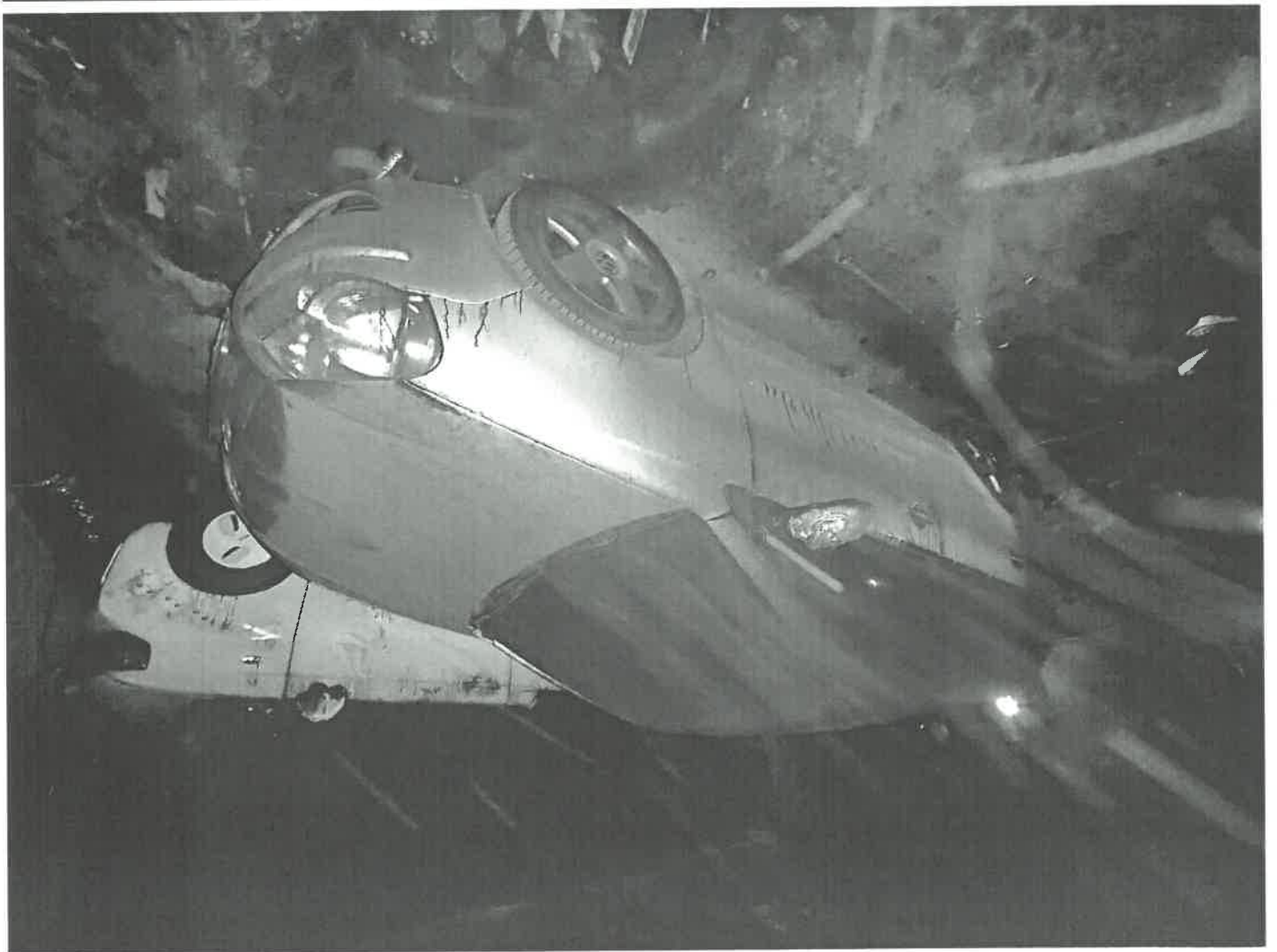
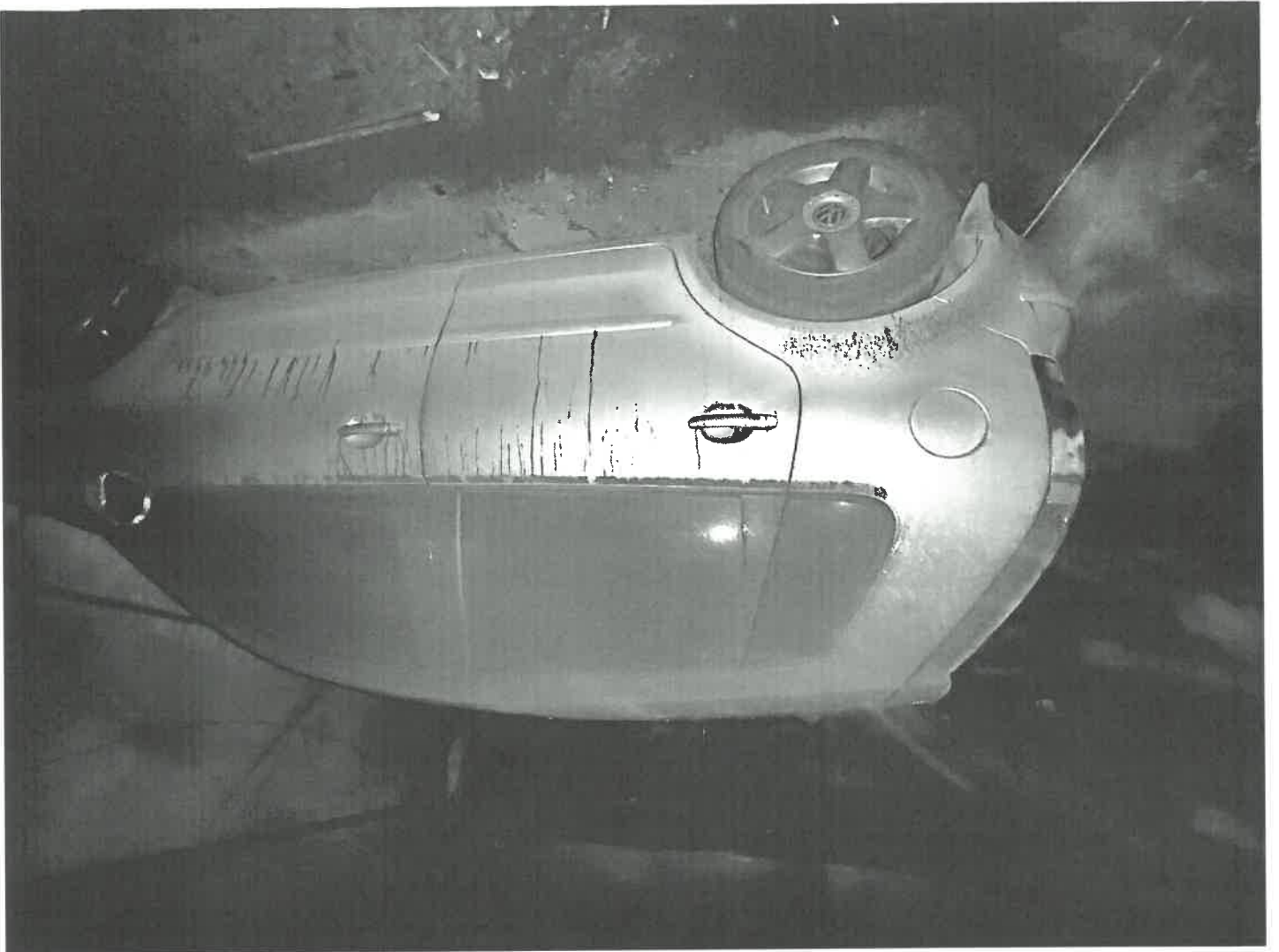



景 N D16995

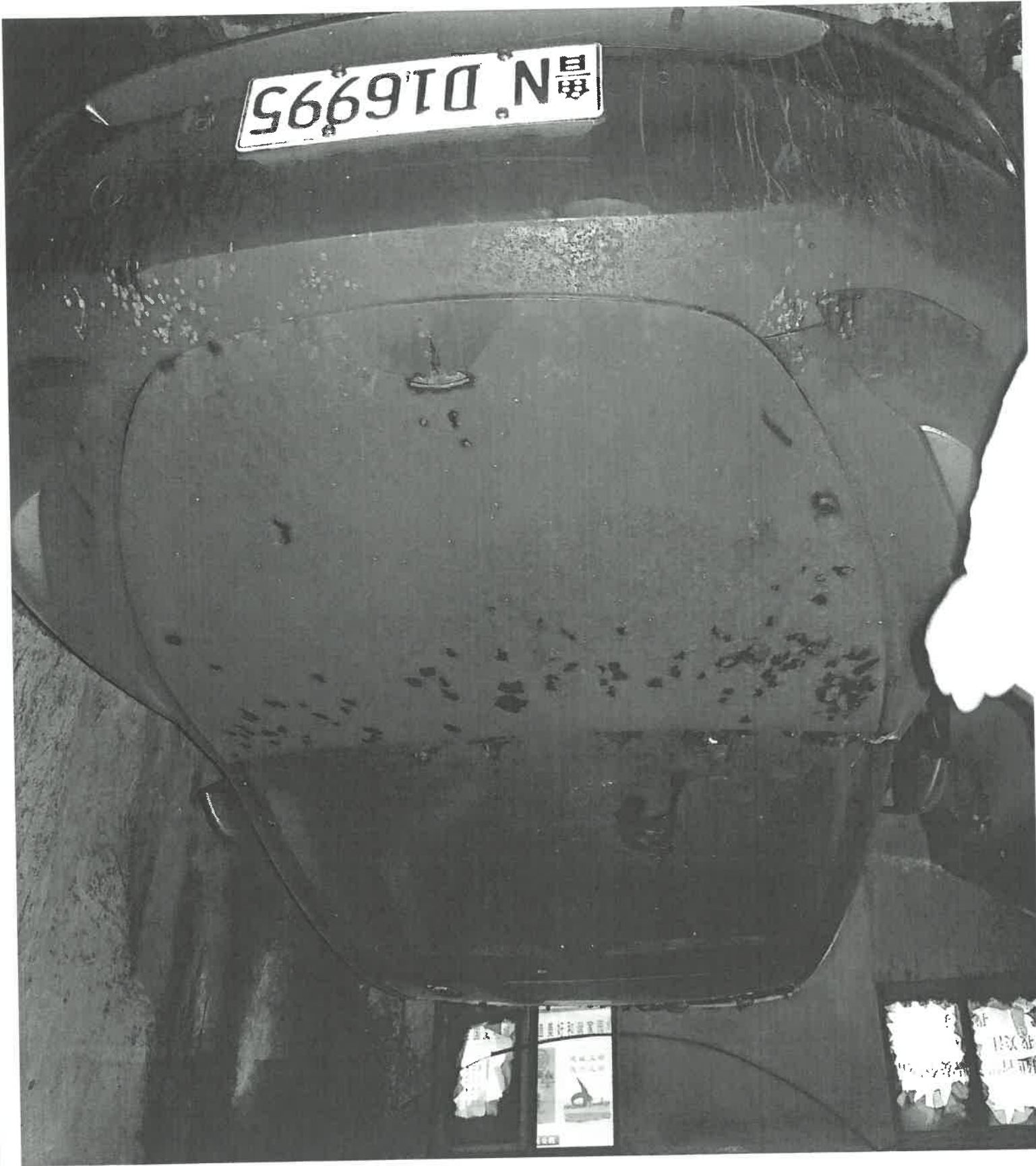

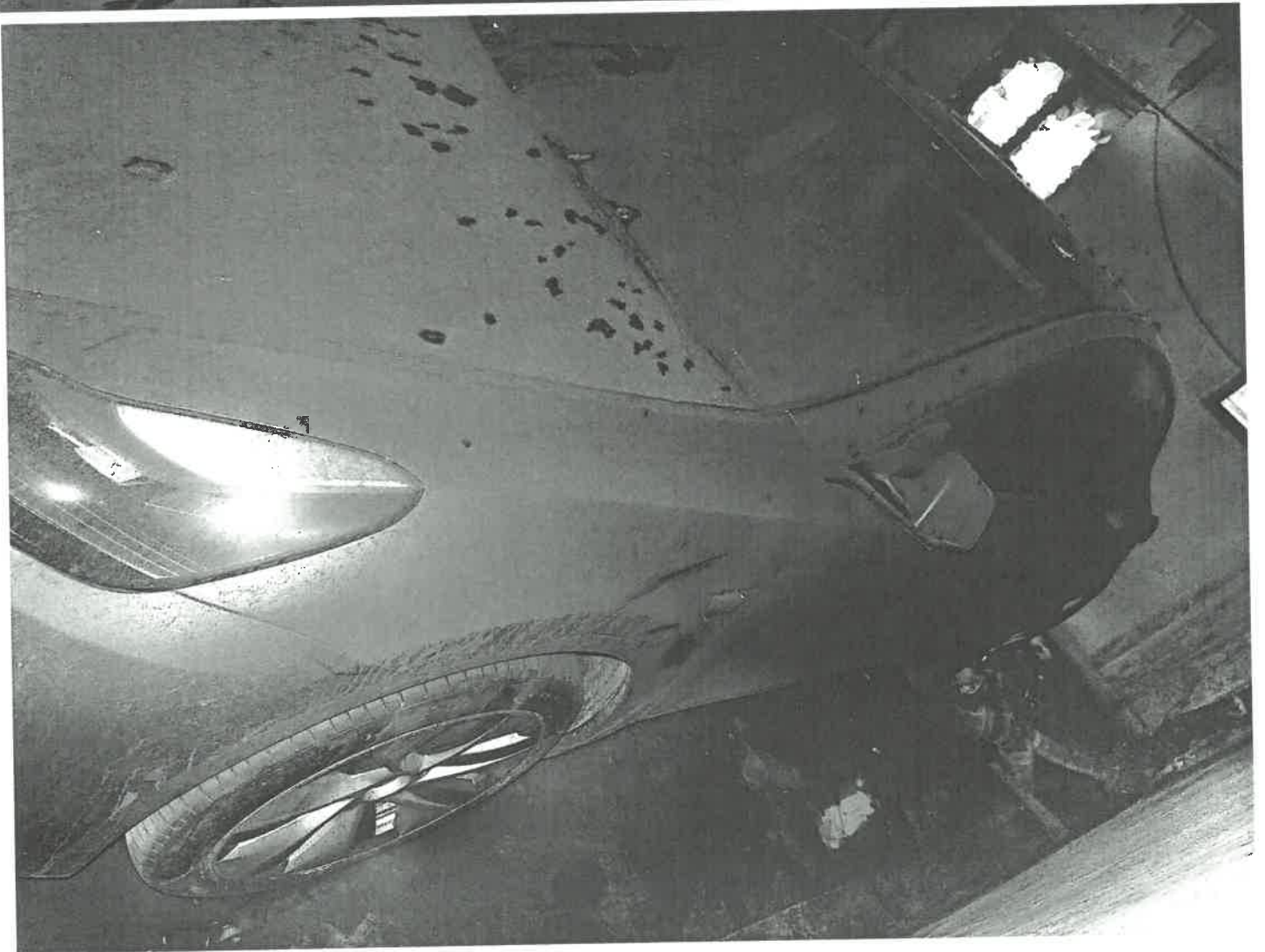
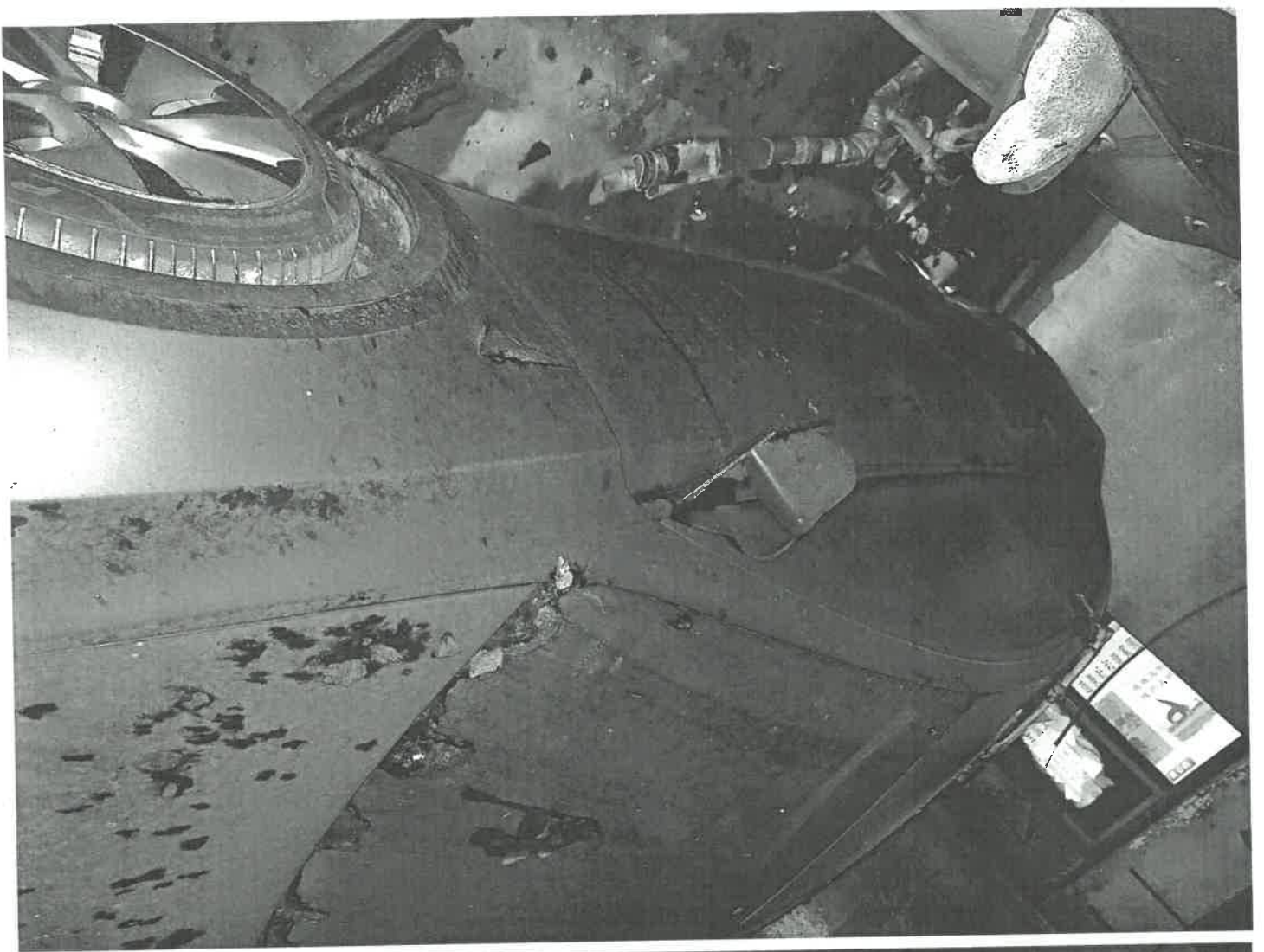

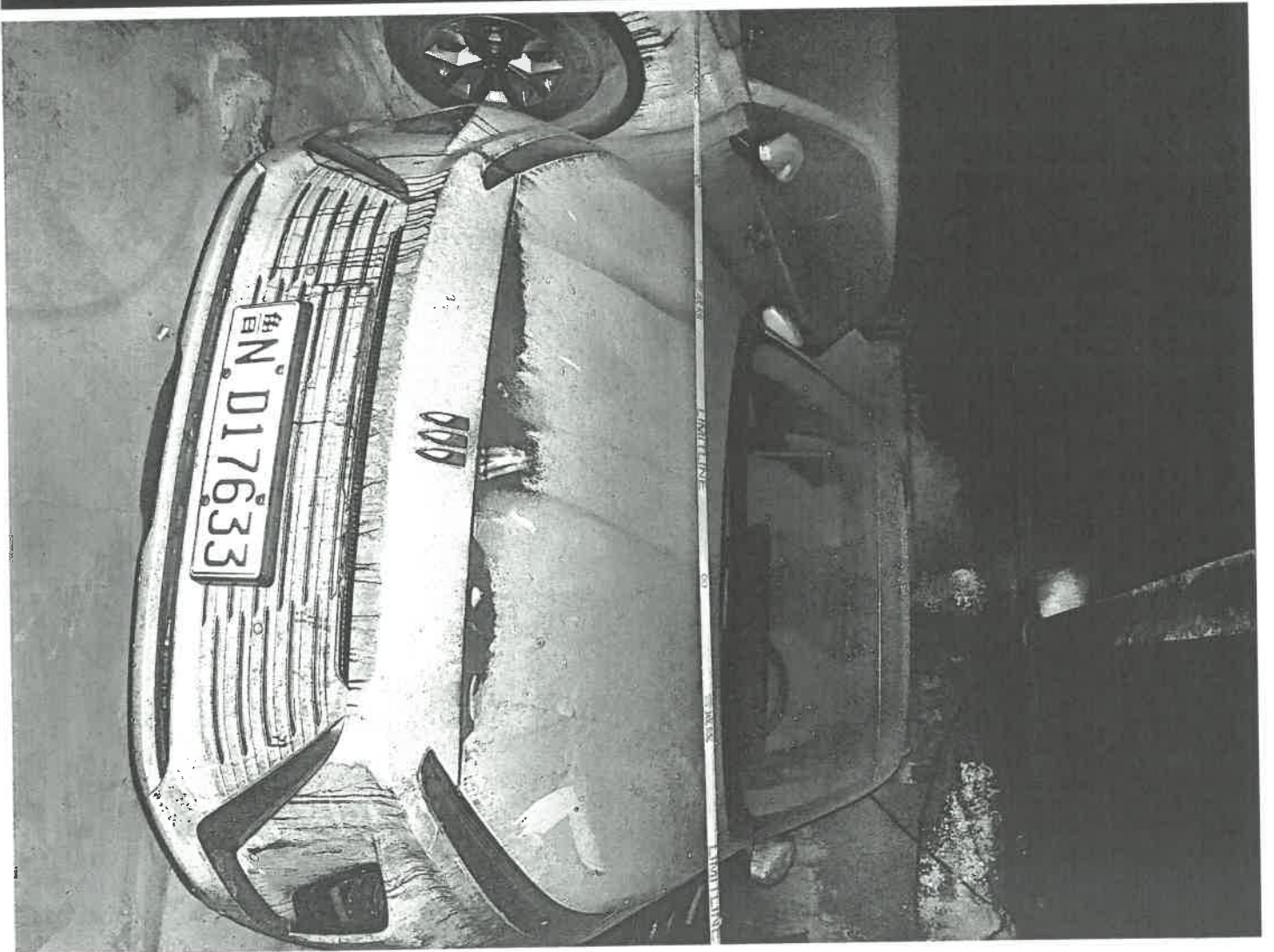
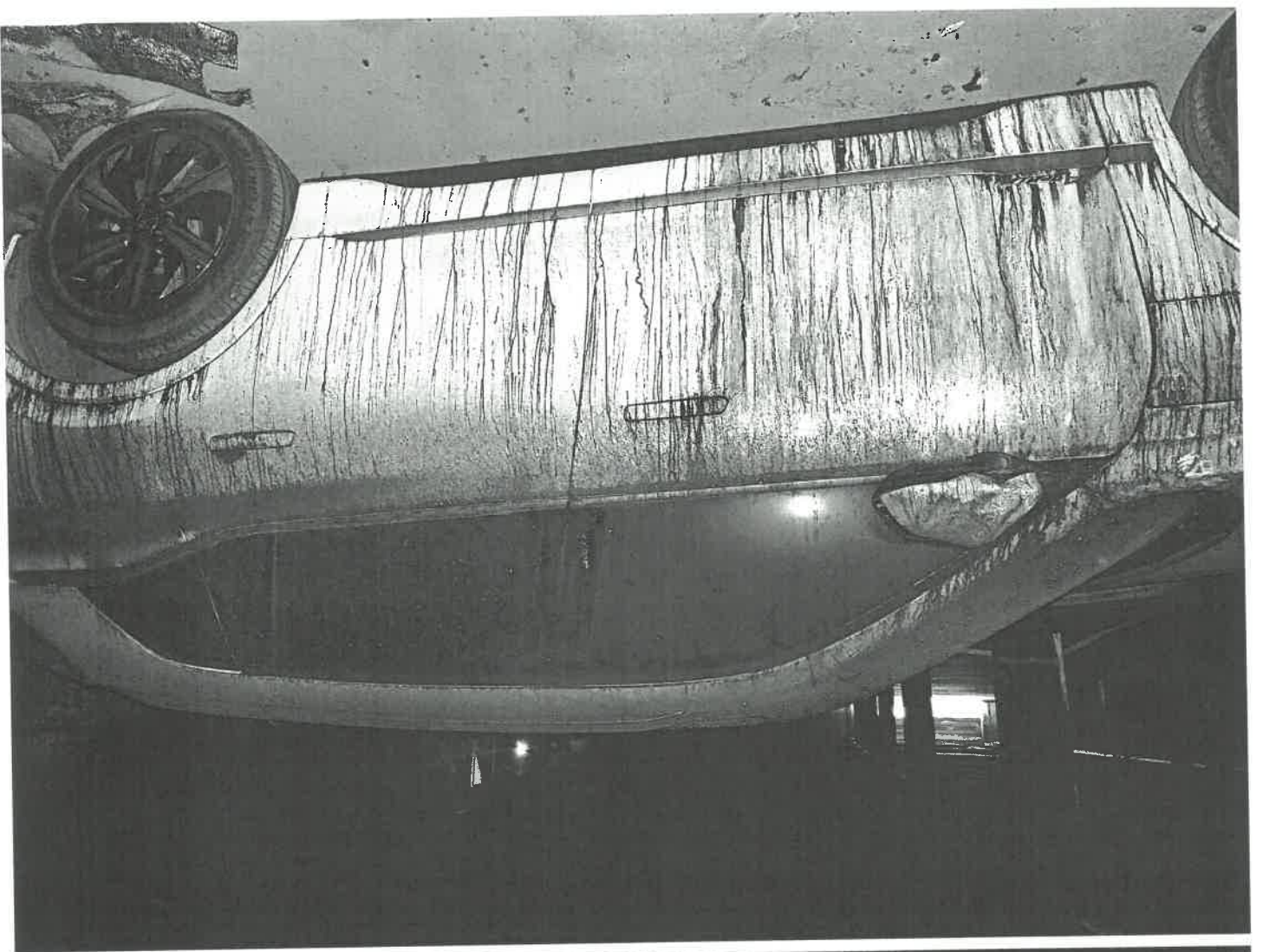

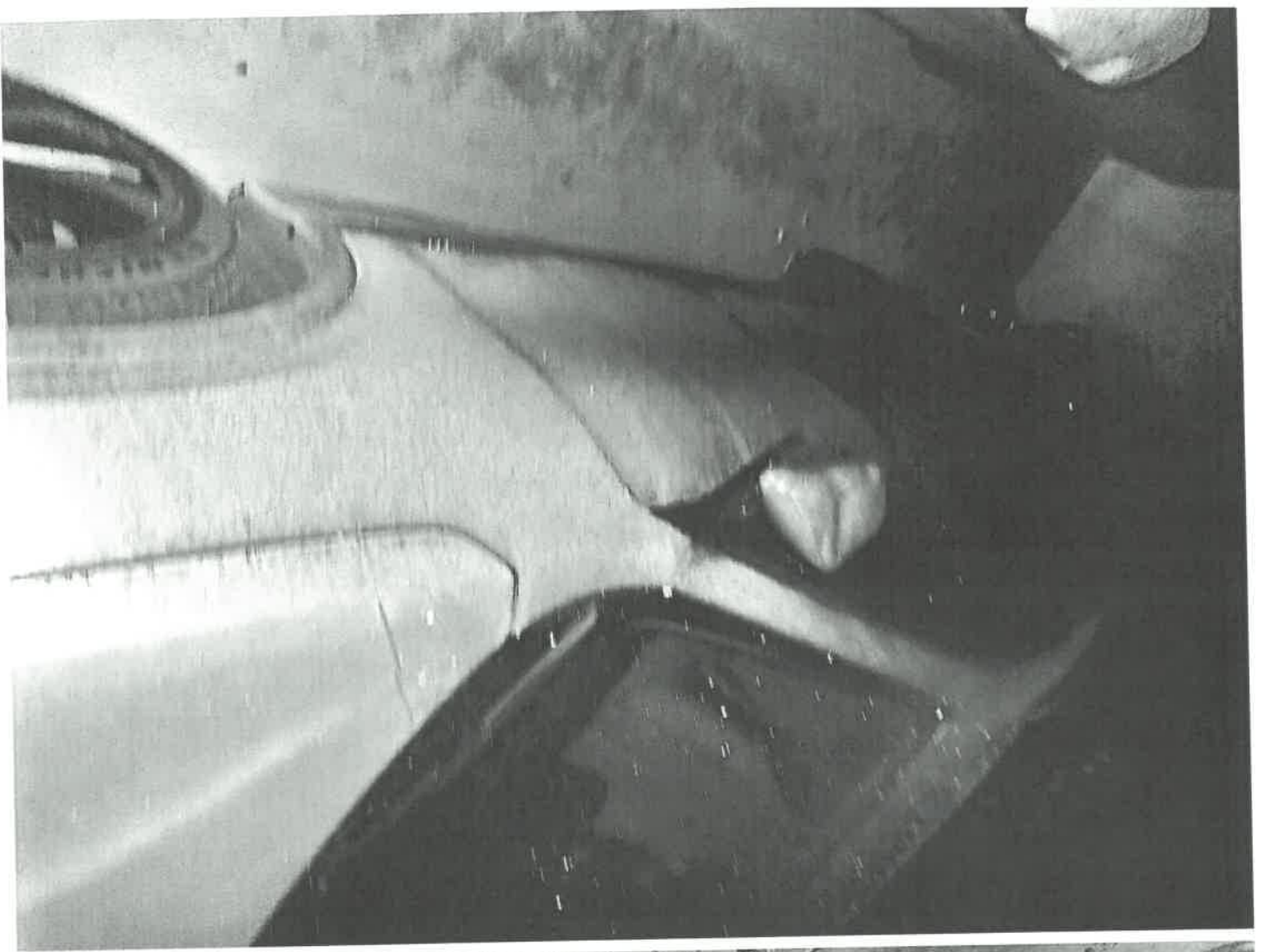

本资产评估说明依据中国资产评估准则编制

德州市德城区消防救援大队拟资产定损
所涉及部分车辆市场价值
资产评估说明

鲁泽正资评报字（2024）第 0412-002 号

山东泽正资产评估有限公司

二〇二四年四月十二日

目 录

第一部分	关于评估说明使用范围的声明	1
第二部分	企业关于进行资产评估有关事项的说明	1
第三部分	资产清查核实情况说明	2
一、	评估对象与评估范围说明	2
二、	资产核实情况总体说明	3
第四部分	固定资产评估技术说明	5
一、	评估范围	5
二、	评估程序	5
三、	资产评估技术说明	5
第五部分	评估结论及其分析	11
一、	评估结论	11
	企业关于进行资产评估有关事项的说明	错误！未定义书签。
一、	委托人及产权持有单位概况	错误！未定义书签。
二、	关于经济行为的说明	错误！未定义书签。
三、	关于评估对象与评估范围的说明	错误！未定义书签。
四、	关于评估基准日的说明	错误！未定义书签。
五、	可能影响评估工作的重大事项的说明	错误！未定义书签。
六、	资产情况的说明	错误！未定义书签。
七、	资料清单	错误！未定义书签。

第一部分 关于评估说明使用范围的声明

本资产评估说明，仅供评估主管机关、企业主管部门备案审查资产评估报告和相关监管部门检查评估机构工作之用，非法律、行政法规规定，材料的全部或部分内容不得提供给其他任何单位和个人，也不得见诸于公开媒体；任何未经评估机构和委托人确认的机构或个人不能由于得到评估报告而成为评估报告使用人。

山东泽正资产评估有限公司

二〇二四年四月十二日



第二部分 企业关于进行资产评估有关事项的说明

本评估说明该部分内容由委托人和产权持有单位共同撰写,并由委托人单位负责人和产权持有单位负责人签字,加盖相应单位公章并签署日期。详细内容请见《关于进行资产评估有关事项的说明》。

第三部分 资产清查核实情况说明

一、评估对象与评估范围说明

(一) 评估对象与评估范围内容

评估对象是德州市德城区消防救援大队拟资产定损的部分车辆市场价值。评估范围为德州市德城区消防救援大队在评估基准日拟资产定损的车辆。

委托评估对象和评估范围与经济行为涉及的评估对象和评估范围一致。

(二) 委估主要资产情况

1、主要资产物理状况

纳入评估范围内的资产为车辆。资产情况如下：

车辆为大众轿车、华晨宝马 X5 等 42 辆汽车。委估车辆车况均较差，其中车牌号鲁 NQ6956、鲁 NN665R、鲁 NH23Z6、鲁 NF15066 和鲁 NDA8037 的车辆均被焚毁，已无法再使用。

2、主要资产法律权属状况

所有纳入评估范围的资产产权清晰，均未有抵押、诉讼、担保等事项。

(三) 企业申报的表外资产的类型、数量。

截至评估基准日，企业申报评估范围内无表外资产。

(四) 引用其他机构出具的报告的结论所涉及的资产类型、数量和

账面金额（或者评估值）。

本次评估报告中未引用其他机构报告内容。

二、 资产核实情况总体说明

（一）资产核实人员组织、实施时间和过程

评估人员在进入现场清查前，制定现场清查实施计划，按资产类型和分布特点，组成资产清查小组，同时于2024年4月6日-8日进行现场的核查工作。清查工作结束后，小组对清查核实及现场勘察情况进行工作总结。清查核实的主要步骤如下：

首先，辅导企业进行资产的清查、申报评估的资产明细，并收集整理评估资料。2024年4月上旬，评估人员开展前期布置工作，评估师对企业资产评估配合工作要求进行了详细讲解，包括资产评估的基本概念、资产评估的任务、本次资产评估的计划安排、需委托人和产权持有单位提供的资料清单、企业资产清查核实工作的要求、评估明细表和资产调查表的填报说明等。在此基础上，填报“评估申报明细表”和“资产调查表”，收集并整理委估资产的产权权属资料和反映资产性能、技术状态、经济技术指标等情况的资料。

其次，依据资产评估申报明细表，对申报资产进行现场查勘。不同的资产类型，采取不同的查勘方法。根据清查结果，由企业进一步补充、修改和完善资产评估申报明细表，使“表”、“实”相符。

再次，核实评估资料，尤其是产权权属资料。在清查核实“表”、“实”相符的基础上，对企业提供的产权资料进行了核查。核查中，重点查验

了产权权属资料中所载明的所有人以及其他事项，对产权权属资料中所载明的所有人与资产持有单位和相关当事人不符以及缺乏产权权属资料的情况，给予高度关注，进一步通过询问的方式，了解产权权属，并要求产权持有单位和相关当事人出具了“说明”和“承诺函”。

（二）影响资产核实的事项及处理方法

本次评估无影响资产核实的事项。

（三）资产清查核实结论

评估人员在资产清查所知范围内，实物资产的清查情况与申报明细一一核对，对清查核实明细项目已与相关人员进行了沟通。

第四部分 固定资产评估技术说明

根据本次资产评估的目的、资产业务性质、可获得资料的情况等，采用市场法进行评估。各类资产的评估方法说明如下。

一、评估范围

评估范围为德州市德城区消防救援大队在评估基准日拟资产定损的车辆。

二、评估程序

- 1、根据企业填报的资产评估申报表，与企业财务报表进行核对，明确需进行评估的资产的具体内容。
- 2、根据企业填报的资产评估申报表，到现场进行账务核对，原始凭证的查验，对资产状况进行调查核实。
- 3、收集整理相关文件、资料并取得资产现行价格资料。
- 4、在账务核对清晰、情况了解清楚并已收集到评估所需的资料的基础上分别评定估算。

三、资产评估技术说明

（一）评估范围

纳入本次评估范围的设备类资产为德州市德城区消防救援大队截止评估基准日 2024 年 4 月 8 日申报的车辆，无账面值。

（二）评估对象概况

车辆为大众轿车、华晨宝马 X5 等 42 辆汽车。委估车辆车况均较差，其中车牌号鲁 NQ6956、鲁 NN665R、鲁 NH23Z6、鲁 NF15066 和鲁 NDA8037 的车辆均被焚毁，已无法再使用，其余仍然可以再次使用。

（三）评估过程

1、清查核实

(1)为保证评估结果的准确性，根据企业设备资产的构成特点，指导该公司根据实际情况填写资产清查评估明细表，并以此作为评估的基础。

(2)针对资产清查评估明细表中不同的设备资产性质及特点，采取不同的清查核实方法进行现场勘察。做到不重不漏，并对设备的实际运行状况进行认真观察和记录。

评估人员对车辆进行了全面核实，主要核对车辆规格型号和生产厂家等。同时评估人员现场对车辆的实际运行状况进行了认真观察和记录，并同现场使用维护人员就车辆的使用维护情况及技术性能情况进行了解。

(3)根据现场实地勘察结果，进一步完善清查评估明细表，要求做到“表”、“实”相符。

(4)关注本次评估范围内重点设备，如：查阅车辆行驶证、购置凭证等。

2、评定估算

根据评估目的确定价值类型、选择评估方法，开展市场询价工作，进行评定估算。

3、评估汇总

对设备类资产评估的初步结果进行分析汇总，对评估结果进行必要的调整、修改和完善。

4、撰写评估技术说明

按资产评估准则的相关要求，编制“设备评估技术说明”。

（四）评估方法

1、评估方法的选择

根据资产评估准则的有关规定，资产评估师执行机器设备评估业务，应当根据评估对象、价值类型、资料收集情况等相关条件，分析成本法、市场法和收益法三种资产评估基本方法的适用性，并恰当选择。

成本法，是通过估算被评估资产的重置成本和资产实体性贬值、功能性贬值、经济性贬值，将重置成本扣减各种贬值作为资产评估价值的一种方法。

市场法是根据公开市场上与评估对象相似的或可比的参照物的价格来确定评估对象的价值的一种方法。

收益法是通过预测设备的获利能力，对未来资产带来的净收益或净现金流按一定的折现率折为现值，作为被评估资产的价值的一种方法。

委估车辆为非营运车辆，不具有盈利能力，故不适用收益法评估；由于车辆已停产，合理重置成本较难确定，故不适用成本法评估；本次评估所涉及的车辆市场交易案例较多，市场较为活跃，能够找到可比较案例，因此对车辆采用市场法进行评估。

市场法

市场比较法以替代原则为理论基础，因此具有现实性和富有说服力。市场比较法适宜于市场比较发达地区的经常性交易的资产价格的评估。

在近期二手车交易市场中选择与评估对象处于同一供求范围内，具有较强相关性、替代性的汽车交易实例，根据评估对象和可比实例的状况，对使用年限、行驶里程、综合车况等影响二手车市场价格的因素进

行分析比较和修正，得出评估对象车辆的市场价格。计算公式如下：

比准价格 = 可比交易实例价格 × 交易日期修正系数 × 交易情况修正系数 × 个别因素修正系数

车辆市场法评估值 = 平均比准价格 = 比准案例 A × 0.3333 + 比准案例 B × 0.3333 + 比准案例 C × 0.3333

2、评估案例

案例：大众牌迈腾 FV7207BCDBG (车辆清查评估明细表序号第 45 项)

(一) 车辆概况：

车辆基本状况

车牌号：	鲁 NN665R
规格型号：	大众牌迈腾 FV7207BCDBG
生产厂家：	一汽大众有限公司
启用日期：	2018/1/17

车辆主要参数

车辆类型	小型轿车	车辆品牌	大众
车辆型号	FV7207BCDBG	车身颜色	黑
车辆识别代号	LFV3A23C6H3201044	国产/进口	国产
发动机机号	A29758	发动机型号	CUG
燃料种类	汽油	排量/功率	1984ml/162kw
制造厂商名字	一汽大众有限公司	转向形式	方向盘

静态观察：该车辆目前已经焚毁，目前已无法进行修复使用，做报废处理。

综合评定：做报废处理。

(二) 评定估算

资产评估师及评估专业人员通过对二手车市场的调查，选取了 3 个交易实例，交易价格中未包含交易费用，具体情况见下表：

因素条件说明表

估价对象 及比较案例 比较因素	被评估车辆	案例一	案例二	案例三

车辆名称及规格型号	大众迈腾	大众迈腾	大众迈腾	大众迈腾
交易时间	2023/3/15	2024/4/10	2024/4/10	2024/4/10
交易情况		交易市场验车定价后转让	交易市场验车定价后转让	交易市场验车定价后转让
不含税交易价格(元)		135,000.00	117,600.00	105,800.00
个别因素	启用日期	2018年3月	2017年3月	2017年3月
	行驶公里数	-	61,200	36,000
	现时车况	已报废	1.发动机启动正常、抖动较大,轻微噪音,变速箱换挡卡顿,轻微渗漏; 2.底盘系统各部件工作较差,底盘少许锈蚀,轮胎正常磨损; 3.车身刚蹭较多,保险磕碰明显,内饰较差; 4.仪表板工作稳定	1.发动机启动正常,抖动较大,轻微噪音,变速箱换挡卡顿,轻微渗漏; 2.底盘系统各部件工作较差,底盘少许锈蚀,轮胎正常磨损; 3.车身刚蹭较多,保险磕碰明显,内饰较差; 4.仪表板工作稳定

比较因素条件指数表

比较因素	被评估车辆	素例一	案例二	素例三
交易时间	100	100	100	100
交易地点	100	100	100	100
交易情况	100	100	100	100
车辆名称及规格型号	100	100	100	100
启用日期	100	88	88	86
行驶公里数	100	97	98	94
现时车况	100	100	100	100

修正情况说明如下：

比较因素修正说明：

交易时间修正：被评估车辆评估基准日与案例一、案例二、案例三交易日期相近，故不作修正。

交易情况修正：被评估车辆与案例一、案例二、案例三都经技术测定评估在公开市场转让，属正常销售，因此不作修正。

个别因素修正说明：

车辆名称及规格型号修正：被评估车辆与案例一、案例二、案例三型号相近，故不作修正。

启用日期修正：被评估车辆2018年03月新车投入使用，案例一、案例二、案例三分别于2017年3月、2017年3月、2017年1月启用，案例一、案例二、案例三分别比被评估车辆早投入使用12个月、12个月、14个月，故对比较案例分别

做 12%、12%、14%的修正。

实例修正比准价格分析计算表

项目	案例一	案例二	案例三
成交价格（元）	135,000.00	117,600.00	105,800.00
交易时间	100/100	100/100	100/100
交易情况	100/100	100/100	100/100
车辆名称及规格型号	100/100	100/100	100/100
启用日期	100/88	100/88	100/86
行驶公里数	100/97	100/98	100/94
现时车况	100/100	100/100	100/100
比准价格（元）	158,153.70	136,363.64	130,875.80
平均修正价格（元）	141,797.71		
取整	141,800.00		

车辆评估值=(158,153.70+136,363.64+130,875.80)/3=141,800.00元

3、评估结果

委托评估的车辆评估净值 1,260,380.00元。

具体评估结果详见“车辆清查评估明细表”。

第五部分 评估结论及其分析

一、评估结论

我们根据国家有关资产评估的法律、法规、规章和评估准则，本着独立、客观、公正的原则，履行了资产评估法定的和必要的程序，采用公认的评估方法，对德州市德城区消防救援大队拟资产定损的部分车辆实施了实地勘察、市场调查、询证和评估计算，得出如下结论：

委托评估的车辆净值 **1,260,380.00** 元，大写人民币壹佰贰拾陆万零叁佰捌拾元。

评估结论详细情况见评估明细表。

山东泽正资产评估有限公司

二〇二四年四月十二日

